

**Polbruk**   
A CRH COMPANY

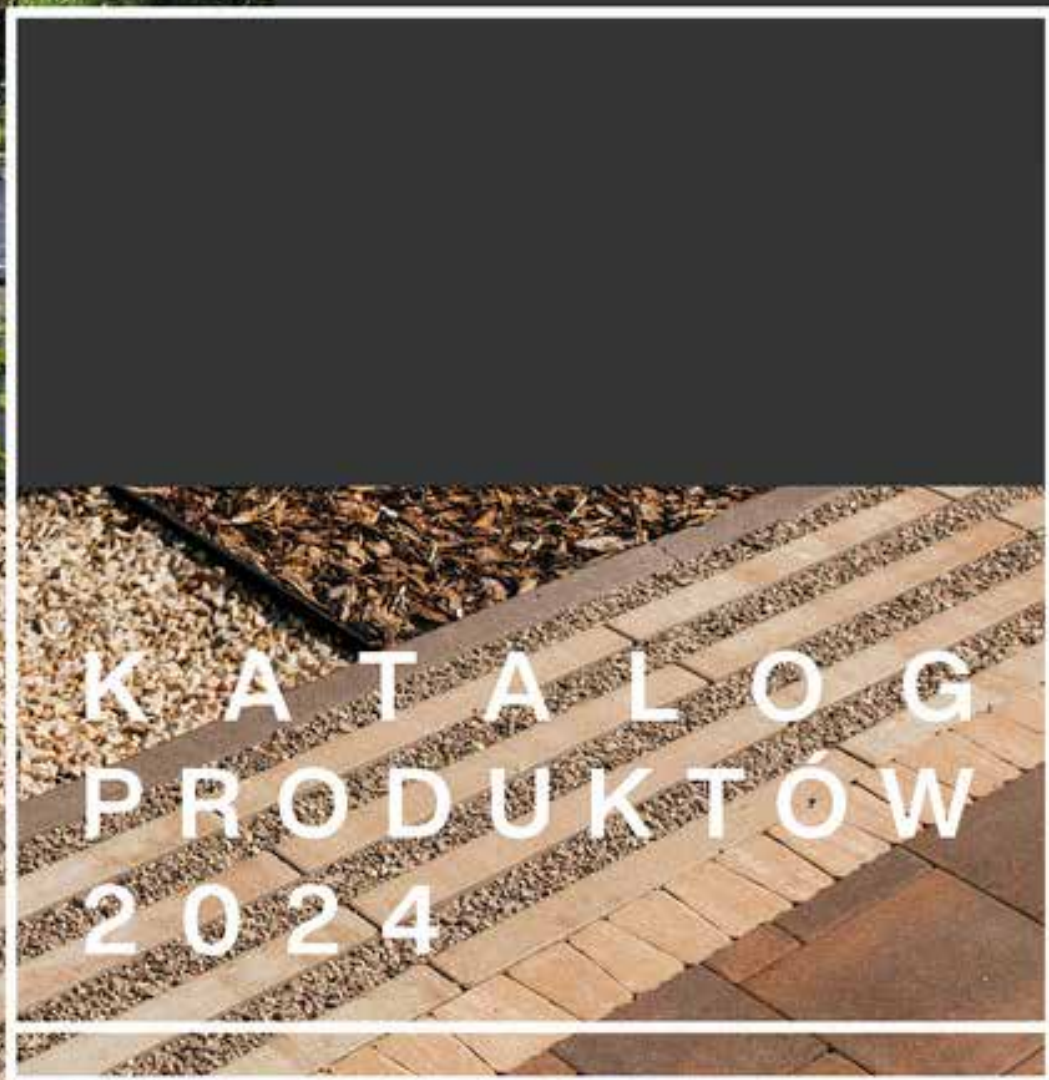

K A T A L O G  
P R O D U K T Ó W  
2 0 2 4



JESTEŚMY RAZEM ABY

STWORZYĆ  
NA NOWO  
SPOSÓB  
BUDOWANIA  
ŚWIATA



Polbruk jako lider na rynku, będąc odpowiedzialnym społecznie przedsiębiorstwem od wielu lat kieruje się w swoich działaniach polityką zrównoważonego rozwoju, której główne priorytety to środowisko, bezpieczeństwo oraz ludzie. Zdajemy sobie sprawę, że zrównoważony rozwój jest niezbędny dla dobrobytu i dobrostanu społeczeństwa, naszych klientów, dostawców i pracowników, więc stanowi o długoterminowym sukcesie naszej firmy.

### Od ponad 30 lat nieprzerwanie kreujemy przestrzeń wokół domów tysięcy Polaków

Jesteśmy największym na polskim rynku producentem materiałów betonowych do aranżacji stylowych nawierzchni, małej architektury oraz produktów z linii eko. Stanowimy część międzynarodowego koncernu CRH – wiodącego dostawcy rozwiązań w zakresie materiałów budowlanych, które budują, łączą i ulepszają nasz świat, zatrudniającego blisko 75 800 osób w 29 krajach.

Obecnie Polbruk to 21 nowoczesnych zakładów produkcyjnych zlokalizowanych w całej Polsce. Stale rozwijamy zaplecze badawcze, produkcyjne oraz rozszerzamy portfolio produktów.

### Czujemy się odpowiedzialni za dobrostan środowiska naturalnego

Z myślą o naszej planecie i środowisku nieustannie doskonalimy procesy produkcyjne, sięgamy po niskoemisyjne surowce – przyjazne środowisku, poprawiamy efektywność energetyczną, inwestujemy w technologie pozwalające na oszczędność energii, wody i surowców.

Jesteśmy odpowiedzialni za środowisko i przyszłe pokolenia, dlatego stworzyliśmy linię eko produktów Retencja+. Wyroby opatrzone tym znakiem zwiększają retencję wód opadowych, zmniejszają ryzyko podtopień oraz erozji gleby, w efekcie mając pozytywny wpływ na mikroklimat.

### Odpowiedzialne partnerstwo

Współpracujemy z zaufanymi dostawcami surowców, którzy w swojej działalności również kierują się filozofią społecznej odpowiedzialności biznesu oraz zrównoważonego i harmonijnego rozwoju. Szeroka sieć dystrybucji oraz najlepsi eksperci czynią z Polbruk S.A. pewnego partnera handlowego. Elastycznie dopasowujemy ofertę do wymagań naszych Klientów i dynamicznie reagujemy na ich potrzeby, tak abyśmy razem mogli tworzyć komfortową, bardziej zieloną i przyjazną do życia przestrzeń.

**Polbruk**  
A CRH COMPANY

<b>Kontakt do Biur Sprzedaży   Obsługa zamówień hurtowych</b>	<b>4</b>
<b>Gdzie kupić?</b>	<b>5</b>
<b>Usługa projektowa</b>	<b>6 - 7</b>
<b>TOP</b>	<b>8 - 13</b>
Płyta Gresowa <b>Cerro</b> <sup>N</sup>	10 - 11
Płyta Gresowa <b>Tono</b> <sup>N</sup>	12 - 13
<b>KOSTKI SZLACHETNE/DEKORACYJNE</b>	<b>14 - 81</b>
Polbruk <b>Avanti</b>	16 - 17
Polbruk <b>Bosso</b> <sup>N</sup>	18 - 19
Polbruk <b>Bosso Trapez</b> <sup>N</sup>	20 - 21
Polbruk <b>Carmino</b>	22 - 23
Polbruk <b>Commix</b>	24 - 25
Polbruk <b>Complex</b>	26 - 27
Polbruk <b>Dynamik</b> <sup>N</sup>	28 - 29
Polbruk <b>Exa</b>	30 - 31
Polbruk <b>Granito</b>	32 - 33
Polbruk <b>Ideo</b>	34 - 37
Polbruk <b>Lamell</b>	38 - 39
Polbruk <b>Magna</b>	40 - 41
Polbruk <b>Metrik</b>	42 - 43
Polbruk <b>MultiComplex</b>	44 - 45
Polbruk <b>Napoli</b>	46 - 51
Polbruk <b>Nostalite</b>	52 - 53
Polbruk <b>Oland</b>	54 - 55
Polbruk <b>Petra</b>	56 - 57
Polbruk <b>Plano</b> <sup>N</sup>	58 - 59
Polbruk <b>Plano Mix</b> <sup>N</sup>	60 - 61
Polbruk <b>Prostokąt Płukany</b>	62 - 63
Polbruk <b>Toledo</b>	64 - 65
Polbruk <b>Trento</b>	66 - 69
Polbruk <b>Triada</b>	70 - 71
Polbruk <b>Tryton</b>	72 - 73
Polbruk <b>Urbanika</b>	74 - 75
Polbruk <b>Westa</b>	76 - 77
Płyta <b>Chodnikowa</b>	78 - 79
Piasek <b>Polimerowy</b>   Piasek do fugowania	80 - 81
<b>KOSTKI PRZEMYSŁOWE</b>	<b>82 - 89</b>
Polbruk <b>Prostokąt</b>	84 - 85
Polbruk <b>Tetka/ Polbruk Tetka Wykończenie</b>	86 - 89
<b>PŁYTY CHODNIKOWE</b>	<b>90 - 97</b>
Płyta <b>Chodnikowa</b>	92 - 95
Polbruk <b>Kwadrat</b>	96 - 97
<b>MATERIAŁY AŻUROWE</b>	<b>98 - 111</b>
Polbruk <b>Ekol</b>	100 - 101
Polbruk <b>Ekotech</b> <sup>N</sup>	102 - 103
Polbruk <b>Ekotriada</b> <sup>N</sup>	104 - 105
Polbruk <b>Extrano</b>	106 - 107
Płyta <b>Meba</b>	108 - 109
Bosta <b>Hydrobeton</b> ®	110 - 111

<b>GALANTERIA OGRODOWA</b>	<b>112 - 129</b>
Obrzeże <b>Chodnikowe</b>	114 - 115
Obrzeże <b>Endo</b>	116 - 117
Obrzeże <b>Fem</b> <sup>N</sup>	118 - 119
Obrzeże <b>Flesz</b>	120 - 121
Obrzeże <b>Modern</b>	122 - 123
Obrzeże <b>Palinea</b>	124 - 125
Obrzeże <b>Trawnikowe</b>	126 - 127
Obrzeże <b>Treo</b>	128 - 129
<b>MAŁA ARCHITEKTURA</b>	<b>130 - 161</b>
Donica <b>Tigela</b>	132 - 133
L-ka <b>Tigela</b>	134 - 135
Gazon <b>Abax</b>	136
Gazon <b>Mini Luna</b>	137
Murek <b>Albero</b>	138 - 139
Palisada <b>Hestra</b>	140 - 141
Palisada <b>Łamana</b>	142 - 143
Palisada <b>Magna</b> <sup>N</sup>	144 - 145
Palisada <b>Zen</b>	146 - 149
Stopień <b>Grando 37 Gładki</b> <sup>N</sup>	150 - 151
Stopień <b>Grando 40 Łamany</b>	152 - 153
Stopień <b>Magna</b> <sup>N</sup>	154 - 155
Ogrodzenie <b>Murro</b>	156 - 157
Ogrodzenie <b>Neo</b>	158 - 159
Ogrodzenie <b>Antara</b>	160 - 161
<b>GALANTERIA DROGOWA</b>	<b>162 - 181</b>
Krawężnik <b>Drogowy 15</b>	164
Krawężnik <b>Drogowy Niski 12/15</b>	165
Opornik <b>12</b>	166
Krawężnik <b>Ciężki • 20/30, Ciężki Niski • 20/25</b>	167
Krawężnik <b>Wjazdowy 15/20</b>	168
Krawężnik <b>Skośny 15/20</b>	169
Krawężnik <b>Trapezowy</b>	170
Krawężnik <b>Łukowy • 15 Wklęsły</b>	171
Krawężnik <b>Łukowy • 15 Wypukły</b>	172 - 173
Płyta <b>Ściekowa</b>   Typ korytkowy/chodnikowy	174
Płyta <b>Ściekowa</b>   Typ korytkowy	175
Płyta <b>Ściekowa</b>   Typ trójkątny	176
Polbruk <b>Ciężki</b>	177
Polbruk <b>Focus</b> <sup>N</sup>   Pomoc dla Niewidomych	178 - 181
<b>Warunki gwarancji</b>   dotyczy produktów zakupionych do dnia 31.12.2022	<b>182</b>
<b>Warunki gwarancji</b>   dotyczy produktów zakupionych od dnia 01.01.2023	<b>183</b>
<b>Warunki prawidłowej zabudowy</b>	<b>184 - 189</b>
<b>Zasady bezpieczeństwa podczas prac brukarskich</b>	<b>190 - 191</b>
<b>Formularz/Regulamin usługi projektowej</b>	<b>192 - 194</b>

#### LEGENDA

- <sup>N</sup> nowość
- informacja o pakowaniu – zawiera ilości produktów i wagi palet w zakresach dostępnych we wszystkich zakładach, o szczegóły należy pytać w Biurach Sprzedaży



## KONTAKT DO BIUR SPRZEDAŻY | OBSŁUGA ZAMÓWIEŃ HURTOWYCH

### REGION PÓŁNOCNY

#### BYDGOSZCZ

85-758 Bydgoszcz  
ul. Przemysłowa 30  
☎ 52 376 80 76  
☎ 601 656 431  
✉ bydgoszcz@polbruk.pl

#### GDAŃSK

80-299 Gdańsk  
ul. Nowy Świat 16 C  
☎ 58 554 97 43/31  
☎ 609 808 986  
☎ 609 520 766  
✉ gdansk@polbruk.pl

#### KOSZALIN

75-846 Koszalin  
ul. Słowiańska 10  
☎ 609 558 660  
☎ 515 298 232  
✉ koszalin@polbruk.pl

#### PIECHCIN

88-192 Bielawy, Piechcin  
Bielawy 1  
☎ 609 590 570  
✉ piechcin@polbruk.pl

### REGION CENTRALNY

#### ŁÓDŹ

93-231 Łódź  
ul. Dostawcza 16  
☎ 691 698 815  
☎ 789 217 679  
✉ lodz@polbruk.pl

#### OLSZTYN

14-105 Łukta  
Florczaki 28 a  
☎ 667 987 332  
☎ 728 433 850  
✉ olsztyn@polbruk.pl

#### WARSZAWA

04-458 Warszawa  
ul. Chełmżyńska 249  
☎ 667 987 311  
☎ 798 651 796  
✉ warszawa@polbruk.pl

#### PRUSZKÓW

05-800 Pruszków  
ul. Parzniewska 6  
☎ 22 759 62 40  
☎ 607 062 754  
✉ pruszkow@polbruk.pl

### REGION POŁUDNIOWY

#### DĘBICA

39-218 Straszęcina k/Dębicy  
Straszęcina 295i  
☎ 694 485 140  
☎ 609 119 963  
✉ debica@polbruk.pl

#### KIELCE

25-116 Kielce  
ul. Ściegiennego 262  
☎ 607 063 148  
☎ 798 659 805  
✉ kielce@polbruk.pl

#### LIBIĄŻ

32-590 Libiąż  
ul. Krakowska 52  
☎ 32 770 64 64  
☎ 32 770 64 65  
☎ 508 258 181  
✉ libiaz@polbruk.pl

#### LUBLIN

20-234 Lublin  
ul. Mełgiewska 74  
☎ 667 987 342  
☎ 798 653 492  
✉ lublin@polbruk.pl

#### LUBLIN 2

20-231 Lublin  
ul. Pancerniaków 12  
☎ 789 020 677  
☎ 509 412 469  
✉ lublin2@polbruk.pl

#### NIEPOŁOMICE

32-005 Niepołomice  
ul. Skarbowska 43  
☎ 798 662 064  
☎ 785 006 961  
✉ niepolomice@polbruk.pl

#### RZESZÓW

36-060 Głogów Małopolski  
Lipie 83  
☎ 797 816 351  
☎ 601 835 931  
✉ rzeszow@polbruk.pl

#### KRAKÓW

DZIAŁ SPRZEDAŻY  
CENTRUM PROJEKTOWE  
W KRAKOWIE  
31-587 Kraków  
ul. Ciepłownicza 1b  
☎ 12 376 75 74  
☎ 572 596 637  
✉ krakow@polbruk.pl

### REGION ZACHODNI

#### KOTLARNIA

47-246 Kotlarnia  
ul. Dębowa 3  
☎ 77 484 87 79  
☎ 694 485 110  
✉ kotlarnia@polbruk.pl

#### LEGNICA

59-220 Legnica  
ul. Gniewomierska 1  
☎ 76 850 72 34  
☎ 695 738 425  
✉ legnica@polbruk.pl

#### TARNOWSKIE GÓRY

42-680 Tarnowskie Góry  
ul. Batalionów Chłopskich 2  
☎ 32 284 13 81  
☎ 607 782 381  
✉ tarnowskiegory@polbruk.pl

#### PRÓSZKÓW

46-060 Pruszków  
ul. Parkowa 9  
☎ 77 451 59 55  
☎ 606 763 433  
✉ pruszkow@polbruk.pl

#### OPOLE

45-129 Opole  
ul. Kępska 3  
☎ 77 454 08 74  
☎ 694 485 108  
✉ opole@polbruk.pl

#### ŻORY

44-240 Żory  
ul. Strażacka 47  
☎ 508 258 100  
☎ 507 041 995  
✉ zory@polbruk.pl

## GDZIE KUPIĆ?

SIEĆ DYSTRYBUTORÓW ZNAJDZIESZ  
NA NASZEJ STRONIE INTERNETOWEJ  
[WWW.POLBRUK.PL/PL/GDZIE-KUPIC](http://WWW.POLBRUK.PL/PL/GDZIE-KUPIC)



#### LEGENDA

● lokalizacje Polbruk

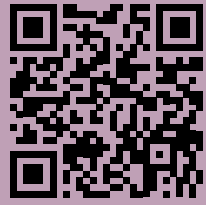

# USŁUGA PROJEKTOWA

## KONCEPCJA 3D+

### KOMPLEKSOWE ROZWIĄZANIE DLA WYMAGAJĄCYCH!

Realistyczne wizualizacje pozwolą idealnie dobrać nasze produkty do otoczenia i architektury Twojego domu.



## KONCEPCJA 3D

### DZIAŁKA O ZNACZNYM SPADKU, TARAS NA PODWYŻSzeniu, LICZNE SCHODY I MURKI OGRODOWE, A MOŻE OGRODZENIE?

Jeśli masz „trudny” teren i wyobrażenie sobie najlepszego rozwiązania stanowi problem, nie trać czasu i skorzystaj z umiejętności naszych architektów krajobrazu – wybierz Projekt 3D

## ZAMÓWIĆ PROJEKT OTOCZENIA U PROJEKTANTA, CZY SPRÓBOWAĆ STWORZYĆ COŚ SAMEMU?

Przed takim pytaniem staje chyba każdy, kto zamierza położyć nawierzchnię wokół własnego domu. Pewnym jest, że gdyby nieznaczna różnica w cenie, sporo osób – zamiast stworzyć samemu – wybrałoby projekt zrobiony „na miarę”, dopasowany do potrzeb, a przede wszystkim do stylistyki domu i charakteru otoczenia.

Polbruk szanując czas i pieniądze swoich Klientów, a jednocześnie dbając o ich wygodę proponuje usługę projektowania nawierzchni. Podpowiadamy, jak zaaranżować przestrzeń wokół domu – jakimi kształtami, fakturami i barwami ją wypełnić, by cała posesja nabrała wyjątkowego i niepowtarzalnego charakteru. Zachęcamy do skorzystania z wiedzy i umiejętności naszych architektów krajobrazu, którzy opracują koncepcyjny projekt zagospodarowania terenu, co znacznie ułatwi zamówienie odpowiedniej ilości materiałów Polbruk i w rezultacie wykonanie nawierzchni.

## ABY SKORZYSTAĆ Z USŁUGI PROJEKTOWEJ

- zapoznaj się z Regulaminem Usługi Projektowej (w zakładce [www.polbruk.pl/pl/usluga-projektowa.html](http://www.polbruk.pl/pl/usluga-projektowa.html))
- znajdź hurtownię/dystrybutora z Usługą Projektową w zakładce: [www.polbruk.pl/pl/gdzie-kupic/](http://www.polbruk.pl/pl/gdzie-kupic/)
- następnie wypełnij formularz dostępny w zakładce

- wpłać kaucję w hurtowni
- wypełniony formularz i dowód wpłaty kaucji, za pośrednictwem hurtowni – wyślij na adres [projekt@polbruk.pl](mailto:projekt@polbruk.pl)

Uwaga! Aby otrzymać zwrot kaucji należy dokonać zakupu, zgodnego z Regulaminem, w hurtowni, w której zlecono projekt.

## KONCEPCJA 2D

- koncepcja nawierzchni z kostki brukowej, płyt oraz elementów małej architektury
- szczegółowa specyfikacja materiałowa
- konsultacja z Projektantem na budowie

## KONCEPCJA 3D

- koncepcja nawierzchni z kostki brukowej, płyt oraz elementów małej architektury
- szczegółowa specyfikacja materiałowa
- konsultacja z Projektantem na budowie
- wizualizacja 3d

## KONCEPCJA 3D+

- koncepcja nawierzchni z kostki brukowej, płyt oraz elementów małej architektury
- szczegółowa specyfikacja materiałowa
- konsultacja z Projektantem na budowie
- realistyczna wizualizacja 3d

## KONCEPCJA 2D

### MASZ JUŻ POMYSŁ NA OTOCZENIE SWOJEGO DOMU, CHCESZ SZYBKO OTRZYMAĆ KONCEPCJĘ ZAGOSPODAROWANIA DZIAŁKI.

Masz dobre oko i potrafisz „czytać” plany, wtedy Projekt 2D jest najlepszą dla Ciebie opcją.

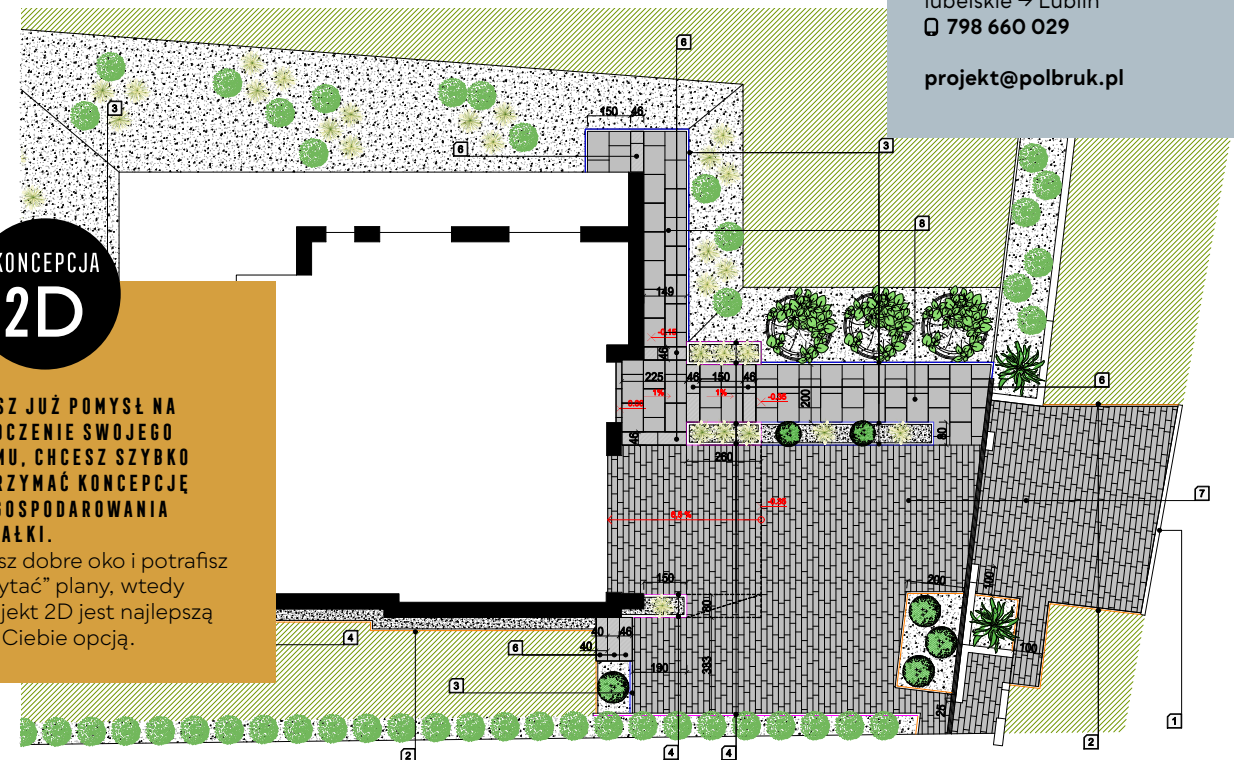

Aby zamówić  
usługę projektową  
wypełnij formularz  
dostępny  
na stronach:  
192 – 194

## PROJEKTANCI

zachodniopomorskie | pomorskie |  
warmińsko-mazurskie | kujawsko-  
pomorskie → Gdańsk  
☎ 519 831 409

mazowieckie | łódzkie | podlaskie  
→ Warszawa  
☎ 519 710 375

świętokrzyskie | mazowieckie |  
→ Kielce  
☎ 519 076 515

śląskie | opolskie |  
→ Tarnowskie Góry  
☎ 511 859 950

dolnośląskie | lubuskie |  
wielkopolskie → Legnica  
☎ 519 516 217

małopolskie → Kraków  
☎ 517 831 467

podkarpackie → Rzeszów  
☎ 605 634 472

podkarpackie → Dębica  
☎ 507 782 353

lubelskie → Lublin  
☎ 798 660 029

[projekt@polbruk.pl](mailto:projekt@polbruk.pl)

**TOP**  
TARASOGRÓDPATIO  
Polbruk



| ↗ | Płyta Gresowa **Cerro** | deseń:  
**beton** | kolor: **cosmo** | więcej  
s. 10 – 11

| → | Płyta Gresowa **Tono** | deseń:  
**kamień** | kolor: **dim** | więcej  
s. 12 – 13

| ↓ | Płyta Gresowa **Cerro** | deseń:  
**beton** | kolor: **adular** | więcej  
s. 10 – 11

*Stylowa forma*  
| TARAS | OGRÓD | PATIO |



ZNAJDŹ  
PŁYTY GRESOWE  
NA WWW.POLBRUK.PL



PŁYTA  
**CERRO**  
GRUBOŚĆ 2 CM



Zeskanuj QR KOD i poznaj szczegóły produktu!

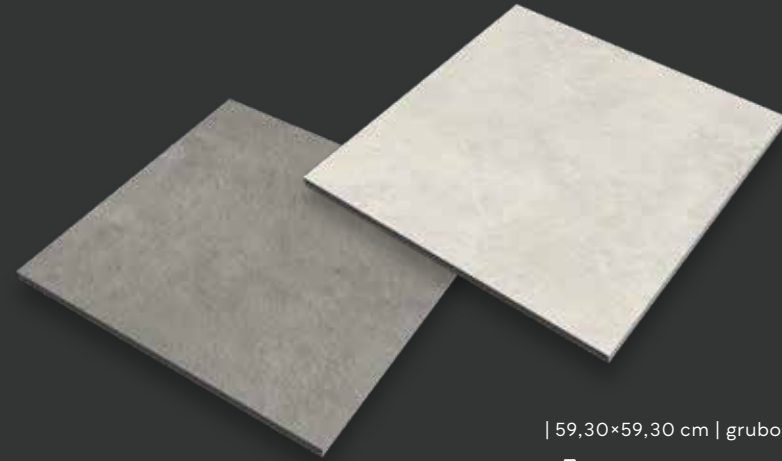

| 59,30×59,30 cm | grubość: 2 cm |

| KOLOR: ADULAR |

| 59,30×59,30 cm | grubość: 2 cm |

| KOLOR: COSMO |

| KOLORYSTYKA |

| WSZYSTKIE REGIONY |

DESEN  
BETON  
PŁYTY  
GRESOWE

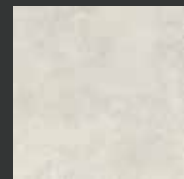

adular

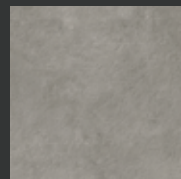

cosmo



| Płyta Gresowa Cerro (wizualizacja) |  
| deseń: beton | kolor: cosmo |



ZASTOSOWANIE

| GRUBOŚĆ 2 CM |  
DO WYKORZYSTANIA  
W RUCHU PIESZYM

| GRUBOŚĆ 2 CM |  
DO WYKORZYSTANIA  
NA TARASY,  
SCIEZKI ORAZ ALEJKI

| Płyta Gresowa Cerro (wizualizacja) | deseń: beton | kolor: adular |

NOWOŚĆ

GR. [CM]	WYMIARY [CM]	DESEN	KOLORYSTYKA [MATOWA]	J.M.	CENA SUGEROWANA [PLN]		PAKOWANIE		
					CENA NETTO	CENA BRUTTO	PALETA [M <sup>2</sup> ]	WAGA PALETY [KG]	PALETA [SZT.]
2	59,30×59,30	beton	adular, cosmo	m <sup>2</sup>	135,90	167.16	21	980	60

PŁYTA  
**TONO**  
GRUBOŚĆ 2 CM



Zeskanuj QR KOD i poznaj szczegóły produktu!

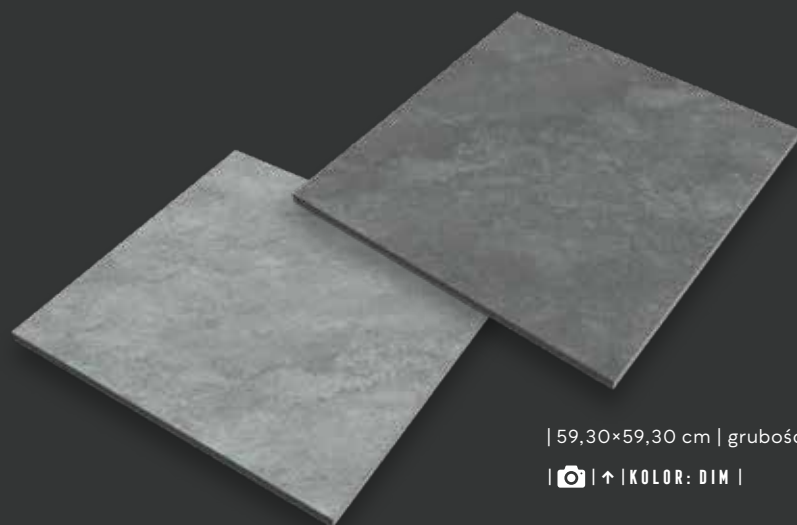

| 59,30×59,30 cm | grubość: 2 cm |

| 📷 | ↑ | KOLOR: DIM |

| 59,30×59,30 cm | grubość: 2 cm |

| 📷 | ↑ | KOLOR: NERINO |

| KOLORYSTYKA |

| WSZYSTKIE REGIONY |

DESEN  
KAMIEŃ  
PŁYTY  
GRESOWE

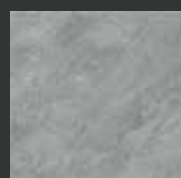

nerino

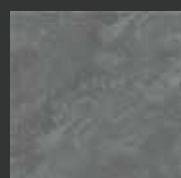

dim



📷 | ↑ | Płyta Gresowa Tono (wizualizacja) |  
desen: kamień | kolor: nerino

ZASTOSOWANIE

🚶 | GRUBOŚĆ 2 CM |  
DO WYKORZYSTANIA  
W RUCHU PIESZYM

🛠️ | GRUBOŚĆ 2 CM |  
DO WYKORZYSTANIA  
NA TARASY,  
SCIEZKI ORAZ ALEJKI



📷 | ↑ | Płyta Gresowa Tono (wizualizacja) | desen: kamień | kolor: dim

**NOWOŚĆ**

GR. [CM]	WYMIARY [CM]	DESEN	KOLORYSTYKA [MATOWA]	J.M.	CENA SUGEROWANA [PLN]		PAKOWANIE		
					CENA NETTO	CENA BRUTTO	PALETA [M <sup>2</sup> ]	WAGA PALETY [KG]	PALETA [SZT.]
2	59,30×59,30	kamień	nerino, dim	m <sup>2</sup>	135,90	167.16	21	980	60

Prezentowane zdjęcia mają charakter informacyjny. Ze względu na technikę druku kolorystyka prezentowanych produktów może odbiegać od rzeczywistości.



*klasyczna elegancja*  
KOSZKA SZLACHEJNA I DEKORACYJNA

↓ | Polbruk **MultiComplex** | faktura: **gładka** | kolor: **nerino** | więcej s. 44 – 45  
| Obrzeże **Endo** | faktura: **gładka** | kolor: **grafitowy** | więcej s. 116 – 117

→ | Polbruk **Commix** | faktura: **gładka** | kolor: **boho** | więcej s. 24 – 25 | Polbruk **Avanti** | faktura: **płukana** | kolor: **grafitowy** | więcej s. 16 – 17

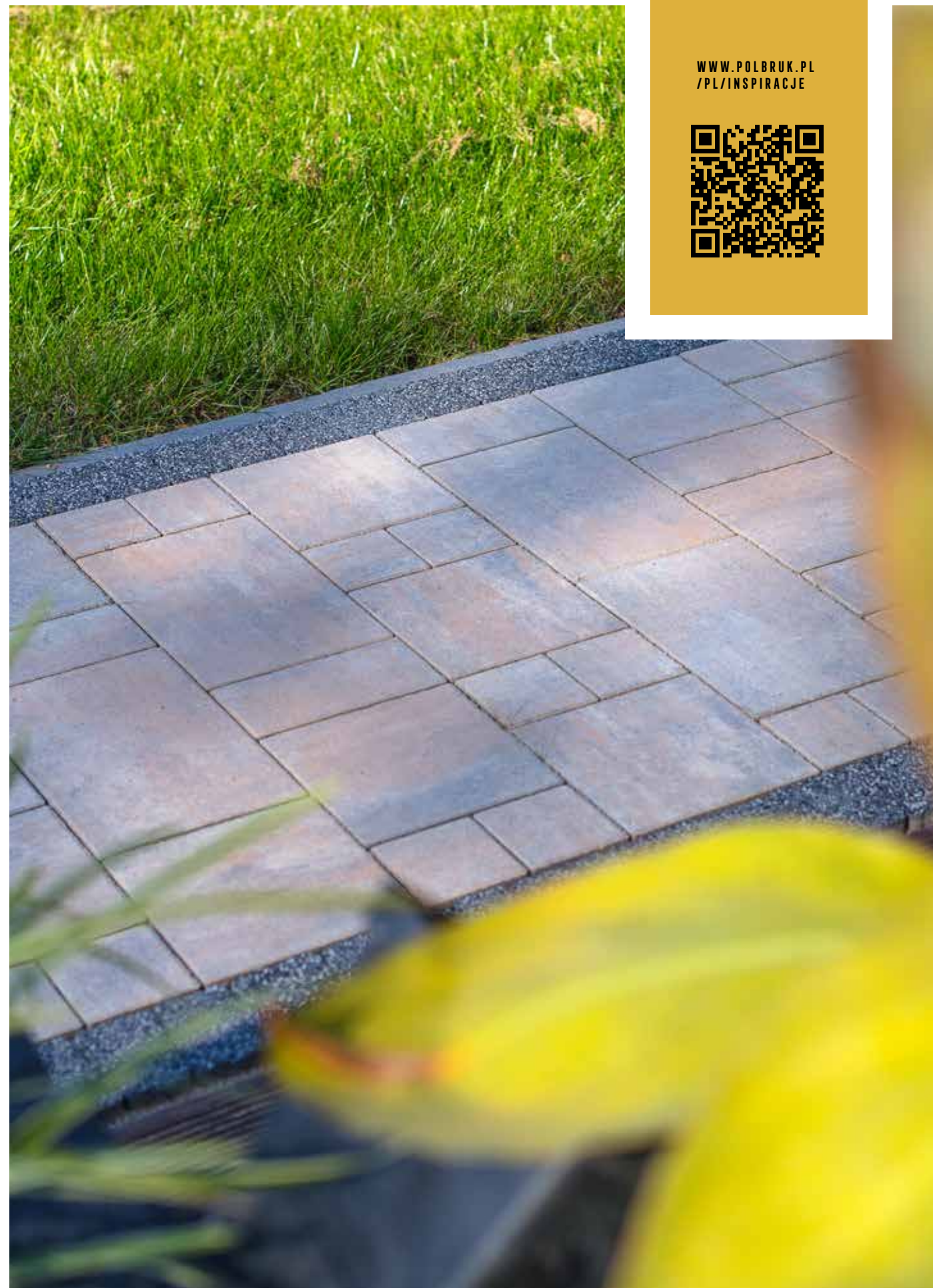

WWW.POLBRUK.PL  
/PL/INSPIRACJE







Zeskanuj QR KOD i poznaj szczegóły produktu!

**POLBRUK**  
**AVANTI**  
GRUBOŚĆ 6/8 CM



7,3/5,3×9,1 cm	8,3/6,3×9,1 cm
9,3/7,3×9,1 cm	10,3/8,3×9,1 cm
11,3/9,3×9,1 cm	grubość: 6/8 cm

| | | KOLOR: SZARY PŁUKANY |

| KOLORYSTYKA | FAKTURA |

| WSZYSTKIE REGIONY |



PŁUKANA  
KOSTKI  
SZLACHETNE

szary

grafitowy

żółty

brązowy



| | ↑ | Polbruk Avanti | faktura: płukana | kolor: grafitowy, szary |

ZASTOSOWANIE

- Grubość 6 cm**  
do wykorzystania w lekkim ruchu samochodowym i ruchu pieszym
- Grubość 8 cm**  
do wykorzystania w ruchu kołowym powyżej 3,5 t

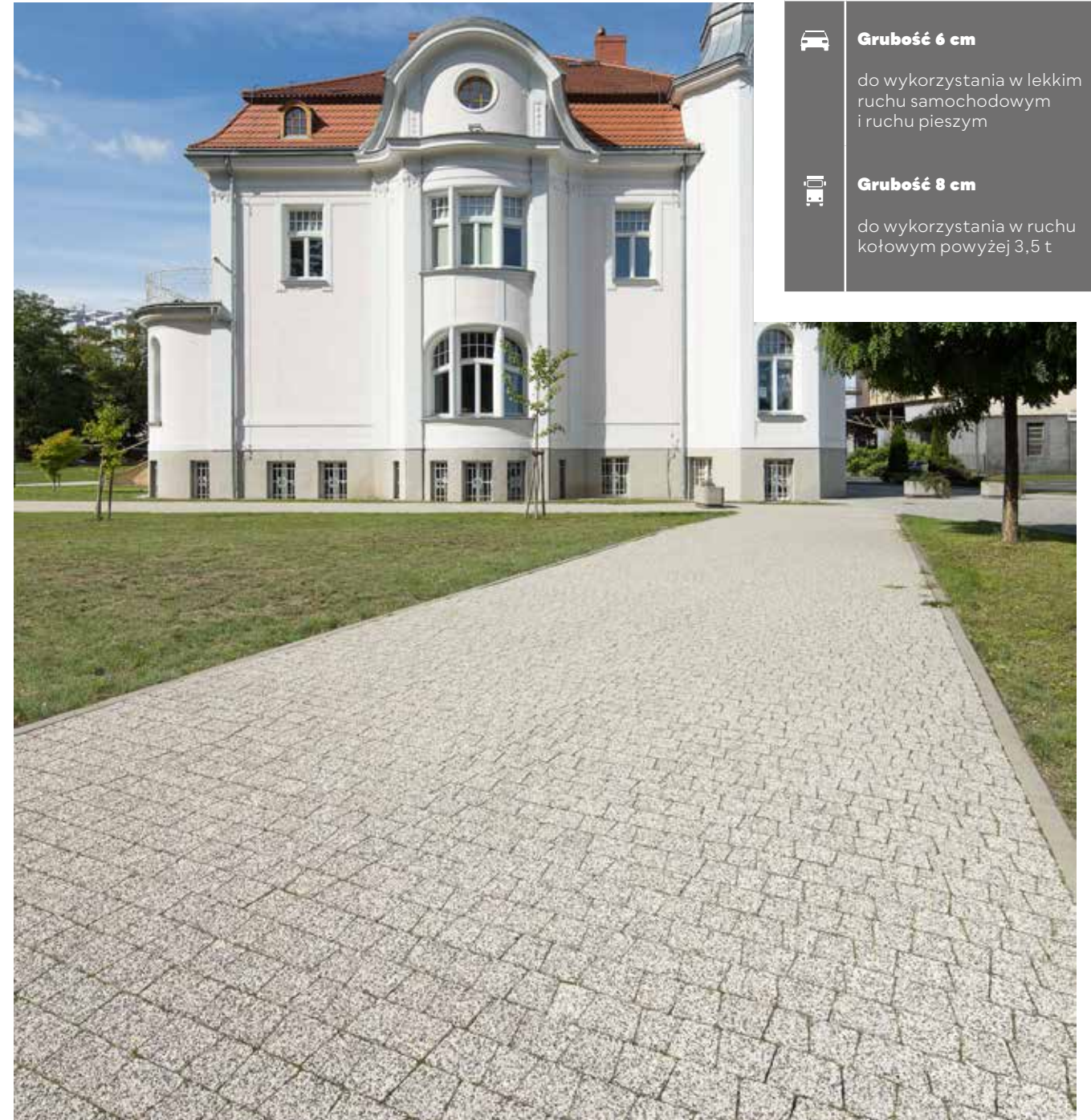

| | ↑ | Polbruk Avanti | faktura: płukana | kolor: szary | Obrzeże Trawnikowe | faktura: gładka | kolor: szary

GR. [CM]	WYMIARY [CM]	FAKTURA	KOLORYSTYKA	J.M.	CENA SUGEROWANA [PLN]		PAKOWANIE [PALETA]	
					CENA NETTO	CENA BRUTTO	IŁOŚĆ [M <sup>2</sup> ]	WAGA [KG]
6	7,3/5,3×9,1	płukana	szary, grafitowy, żółty, brązowy	m <sup>2</sup>	83,40	102,58	8.88 - 9.86	1 219 - 1 352
	8,3/6,3×9,1							
	9,3/7,3×9,1							
8	10,3/8,3×9,1	szary, grafitowy			99,00	121,77	7.11 - 7.89	1 300 - 1 441
	11,3/9,3×9,1							

| komplet wymiarów na palecie | produkt/kolor dostępny na zamówienie |



Zeskanuj QR KOD i poznaj szczegóły produktu!

POLBRUK  
**BOSSO**  
GRUBOŚĆ 4,5/8 CM



| 60×60 cm | grubość: 4,5/8 cm |

| KOLOR: NERINO GŁADKI |

| KOLORYSTYKA | FAKTURA |

| WSZYSTKIE REGIONY |



| Polbruk **Bosso** (wizualizacja) | faktura: **gładka** | kolor: **nerino** |

ZASTOSOWANIE

- Grubość 4,5 cm**  
do wykorzystania na tarasy, ścieżki oraz alejki oraz w ruchu pieszym
- Grubość 8 cm**  
do wykorzystania w lekkim ruchu samochodowym



| Polbruk **Bosso** (wizualizacja) | faktura: **gładka** | kolor: **nerino** | Płyta **Meba** (wizualizacja) | faktura: **gładka** | kolor: **szary** | Stopień **Grando 37** (wizualizacja) | faktura: **gładka** | kolor: **grafitowy** |

GR. [CM]	WYMIARY [CM]	FAKTURA	KOLORYSTYKA	J.M.	CENA SUGEROWANA [PLN]		PAKOWANIE [PALETA]	
					CENA NETTO	CENA BRUTTO	ILOŚĆ [SZT.]	WAGA [KG]
<b>4,5</b>	60×60	<b>gładka melanż</b>	nerino	szt.	<b>30,00</b>	<b>36,90</b>	20	790
		<b>gładka monokolor</b>	stalowy					
		<b>gładka kolor</b>	grafitowy					
<b>8</b>	60×60	<b>gładka melanż</b>	nerino	szt.	<b>49,00</b>	<b>60,27</b>	16	1116
		<b>gładka monokolor</b>	stalowy					
		<b>gładka kolor</b>	grafitowy					

| pojedynczy wymiar na palecie | [ produkt dostępny na zamówienie ]



Zeskanuj QR KOD i poznaj szczegóły produktu!

# POLBRUK BOSSO TRAPEZ

GRUBOŚĆ 4,5/8 CM



| 60×40/20 cm | grubość: 4,5/8 cm |

| KOLOR: NERINO GŁADKI |

| KOLORYSTYKA | FAKTURA |

| WSZYSTKIE REGIONY |



↑ | Polbruk Bosso Trapez | faktura: gładka | kolor: grafitowy | Retencja+ przy ułożeniu wzorowanym na zdjęciu obok

ZASTOSOWANIE

- Grubość 4,5 cm**  
do wykorzystania na tarasy, ścieżki oraz alejki oraz w ruchu pieszym
- Grubość 8 cm**  
do wykorzystania w lekkim ruchu samochodowym

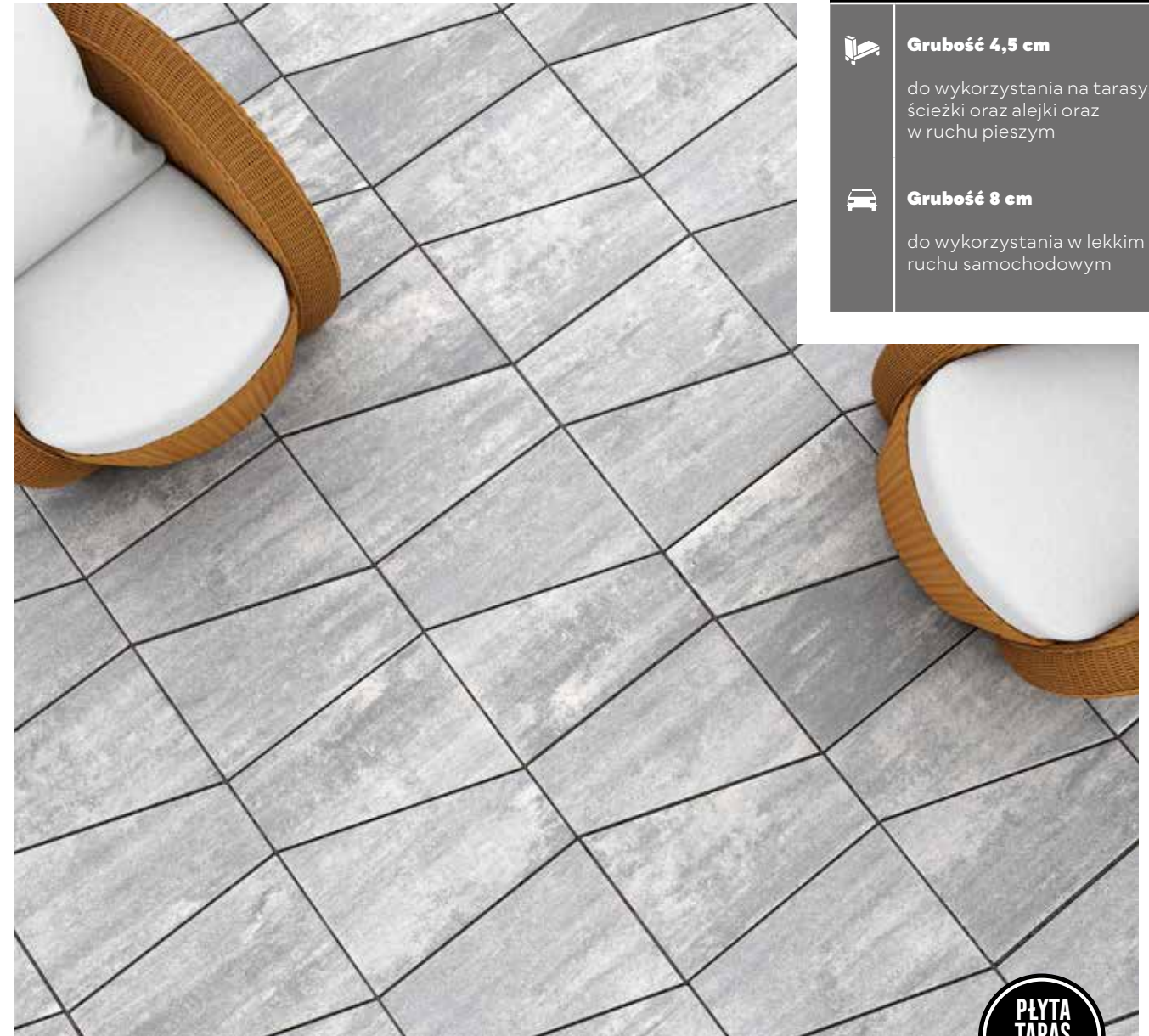

↑ | Polbruk Bosso Trapez (wizualizacja) | faktura: gładka | kolor: nerino

GR. [CM]	WYMIARY [CM]	FAKTURA	KOLORYSTYKA	J.M.	CENA SUGEROWANA [PLN]		PAKOWANIE [PALETA]	
					CENA NETTO	CENA BRUTTO	ILOŚĆ [SZT.]	WAGA [KG]
4,5	60×40/20	gładka melanż	nerino	szt.	18,00	22,14	40	780
		gładka monokolor	stalowy					
		gładka kolor	grafitowy					
8	60×40/20	gładka melanż	nerino	szt.	27,60	33,95	32	1108
		gładka monokolor	stalowy					
		gładka kolor	grafitowy					

| pojedynczy wymiar na palecie | | produkt dostępny na zamówienie |



Zeskanuj QR KOD i poznaj szczegóły produktu!

# POLBRUK CARMINO

GRUBOŚĆ 6/8 CM



7,3/5,3×9,1 cm	8,3/6,3×9,1 cm
9,3/7,3×9,1 cm	10,3/8,3×9,1 cm
11,3/9,3×9,1 cm	grubość: 6/8 cm

| KOLOR: HAWAII GŁADKI |

| KOLORYSTYKA | FAKTURA |

| WSZYSTKIE REGIONY |

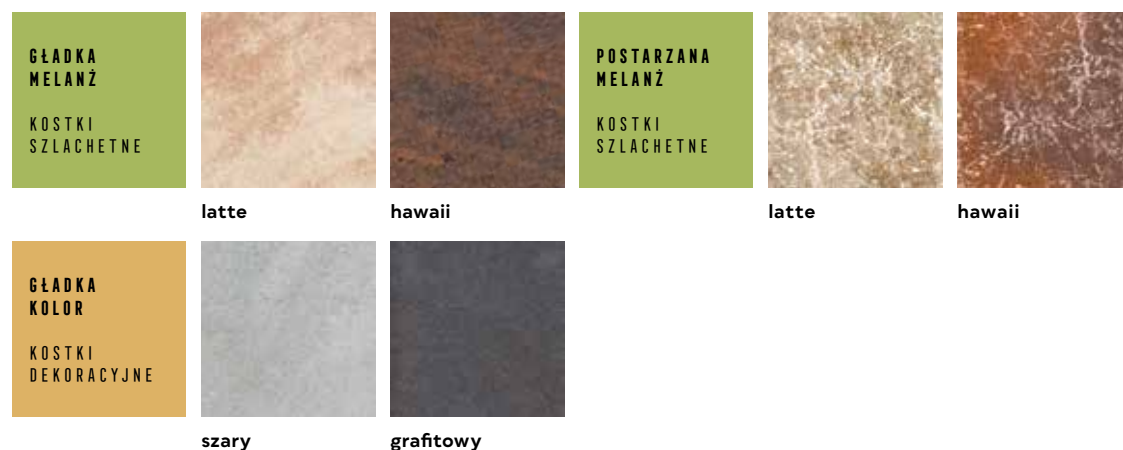

Polbruk Carmino | faktura: gładka | kolor: latte |  
Polbruk Ekotech | faktura: gładka | kolor: latte | Polbruk  
Commix | faktura: gładka | kolor: hawaii |

ZASTOSOWANIE



**Grubość 6 cm**  
do wykorzystania w ruchu pieszym



**Grubość 6 cm**  
do wykorzystania w lekkim ruchu samochodowym



**Grubość 8 cm**  
do wykorzystania w ruchu kołowym powyżej 3,5 t

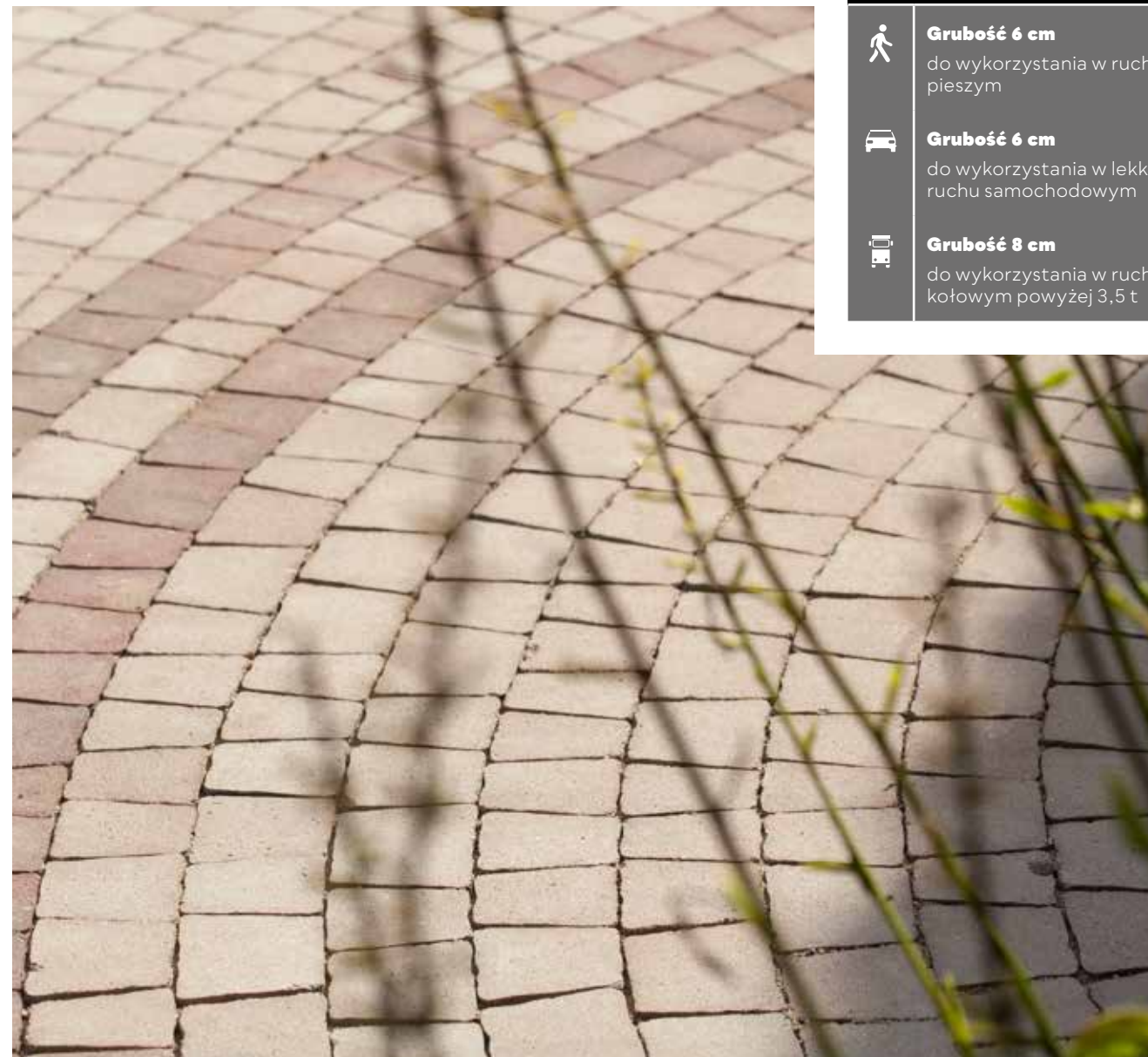

Polbruk Carmino | faktura: gładka | kolor: latte, hawaii |

GR. [CM]	WYMIARY [CM]	FAKTURA	KOLORYSTYKA	J.M.	CENA SUGEROWANA [PLN]		PAKOWANIE [PALETA]	
					CENA NETTO	CENA BRUTTO	ILOŚĆ [M²]	WAGA [KG]
<b>6</b>	7,3/5,3×9,1 8,3/6,3×9,1 9,3/7,3×9,1 10,3/8,3×9,1 11,3/9,3×9,1	gładka melanż	latte, hawaii	m²	73,50	90,41	8.88 - 9.86	1219 - 1352
		gładka kolor	szary		58,60	72,08		
			grafitowy		62,80	77,24		
<b>8</b>		gładka kolor	szary	66,00	81,18	7.11 - 8.88	1300 - 1619	
			grafitowy	71,00	87,33			

| komplet wymiarów na palecie | \*pakowana w big-bag | (↑ produkt dostępny na zamówienie |



Zeskanuj QR KOD i poznaj szczegóły produktu!

# POLBRUK COMMIX

GRUBOŚĆ 6 CM



| 10×10 cm | 10×20 cm | 20×20 cm |  
| 20×30 cm | grubość: 6 cm |

| KOLOR: BOHO GŁADKI |

| KOLORYSTYKA | FAKTURA |

| WSZYSTKIE REGIONY |

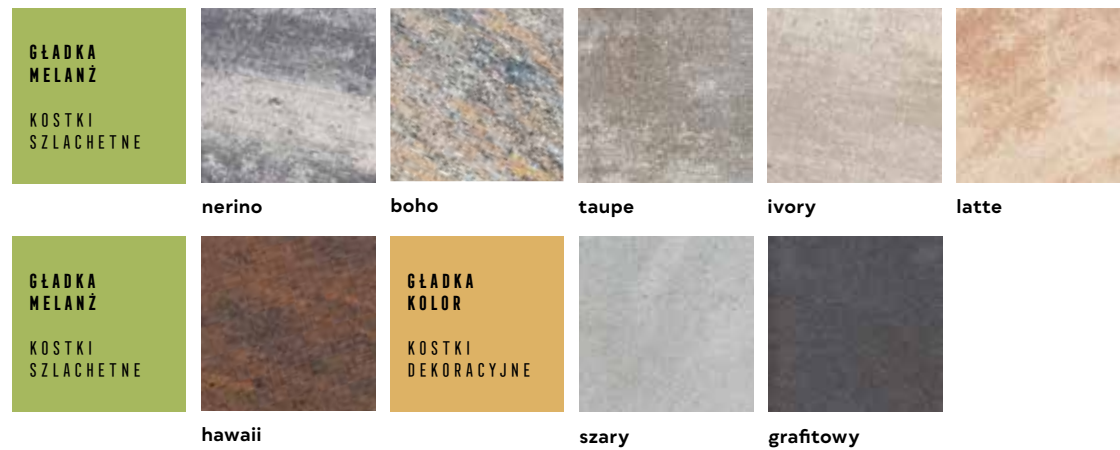

| OFERTA REGIONALNA |

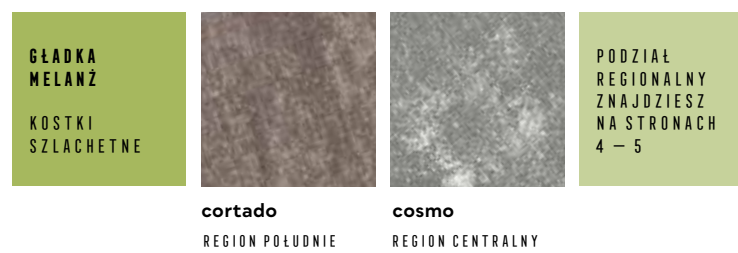

ZASTOSOWANIE



**Grubość 6 cm**  
do wykorzystania w ruchu pieszym



**Grubość 6 cm**  
do wykorzystania w lekkim ruchu samochodowym

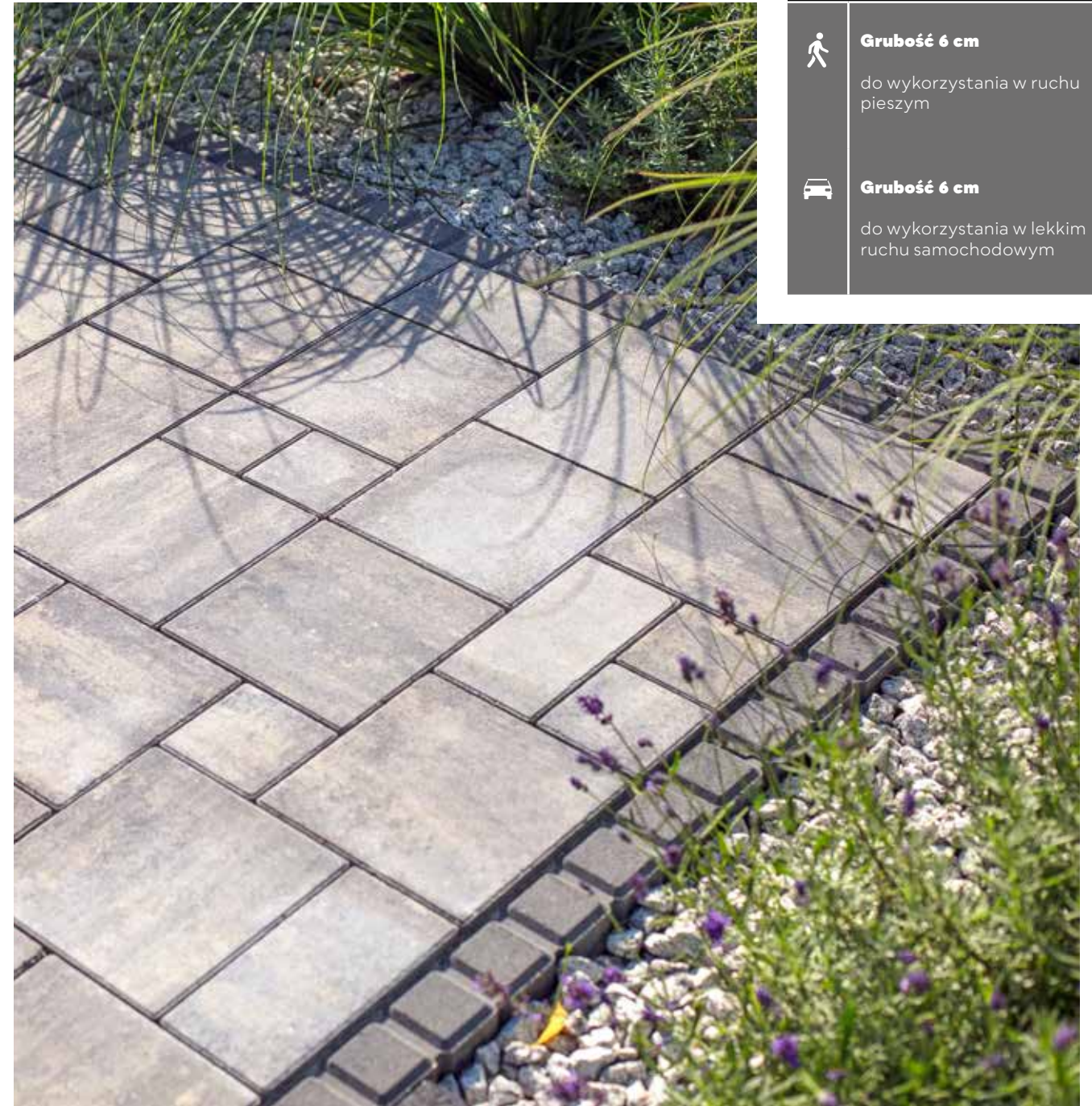

| Kamera ↑ | Polbruk Commix | faktura: gładka | kolor: nerino | Obrzeże Endo | faktura: gładka | kolor: grafitowy |

GR. [CM]	WYMIARY [CM]	FAKTURA	KOLORYSTYKA	J.M.	CENA SUGEROWANA [PLN]		PAKOWANIE [PALETA]	
					CENA NETTO	CENA BRUTTO	ILOŚĆ [M <sup>2</sup> ]	WAGA [KG]
6	10×10 10×20 20×20 20×30	gładka melanż	nerino, cosmo, boho, taupe, ivory, latte, cortado, hawaii	m <sup>2</sup>	73,50	90,41	9.6 - 10.8	1316 - 1478
			szary		58,60	72,08		
			grafitowy		62,80	77,24		

| komplet wymiarów na palecie |



Zeskanuj QR KOD i poznaj szczegóły produktu!

# POLBRUK COMPLEX

GRUBOŚĆ 6/8 CM



| 20×20 cm | grubość: 6/8 cm |

| KOLOR: SZARY PŁUKANY |

| KOLORYSTYKA | FAKTURA |

| WSZYSTKIE REGIONY |



Polbruk Complex | faktura: gładka | kolor: szary

ZASTOSOWANIE

- Grubość 6 cm**  
do wykorzystania w lekkim ruchu samochodowym
- Grubość 8 cm**  
do wykorzystania w ruchu kołowym powyżej 3,5 t

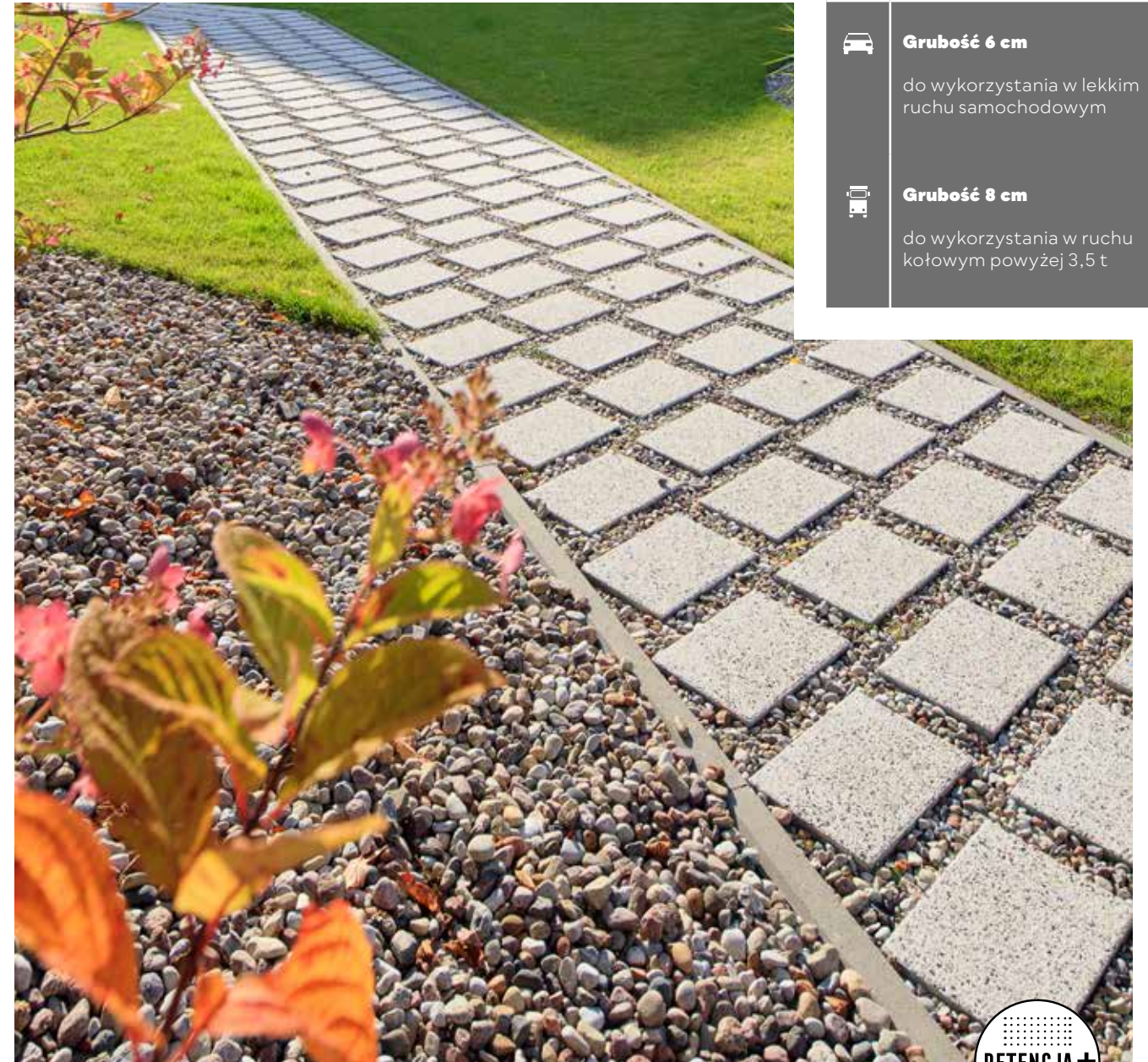

Polbruk Complex | faktura: płukana | kolor: szary | Retencja+ przy ułożeniu wzorowanym z powyższego zdjęcia

GR. [CM]	WYMIARY [CM]	FAKTURA	KOLORYSTYKA	J.M.	CENA SUGEROWANA [PLN]		PAKOWANIE [PALETA]	
					CENA NETTO	CENA BRUTTO	ILOŚĆ [M²]	WAGA [KG]
6	20×20	gładka kolor	szary	m²	58,60	72,08	10.56 - 12	1446 - 1640
			graftowy		62,80	77,24		
8	20×20	płukana	szary, graftowy	m²	83,40	102,58	7.68 - 9.6	1403 - 1748
			gładka kolor		szary	66,00		
			graftowy		71,00	87,33		
			szary, graftowy		99,00	121,77		

| pojedynczy wymiar na palecie | Region Północny – gr. 6 cm – produkt w sprzedaży stałej | podział regionalny znajdziesz na s. 4 – 5 |



Zeskanuj QR KOD i poznaj szczegóły produktu!

# POLBRUK DYNAMIK

GRUBOŚĆ 8 CM



| 50×14 cm | grubość: 8 cm |

| KOLOR: GRAFITOWY GŁADKI |

| KOLORYSTYKA | FAKTURA |

| WSZYSTKIE REGIONY |



| Kolor: stalowy | Faktura: gładka | Polbruk Dynamik

ZASTOSOWANIE

**Grubość 8 cm**  
do wykorzystania w ruchu pieszym

użycie **Polbruk Dynamik** do lekkiego ruchu drogowego – sprawdź Warunki Zabudowy, s. 184



| Polbruk Dynamik (wizualizacja) | faktura: gładka | kolor: stalowy | Donica Tigela (wizualizacja) | faktura: gładka | kolor: grafitowy | Ogrodzenie Neo (wizualizacja) | faktura: gładka | kolor: grafitowy | Retenja+ przy ułożeniu wzorowanym z powyższej wizualizacji |

GR. [CM]	WYMIARY [CM]	FAKTURA	KOLORYSTYKA	J.M.	CENA SUGEROWANA [PLN]		PAKOWANIE [PALETA]	
					CENA NETTO	CENA BRUTTO	ILOŚĆ [M <sup>2</sup> ]	WAGA [KG]
8	50×14	gładka melanż	nerino, ivory	m <sup>2</sup>	89,00	109,47	9.1	1 658
		gładka monokolor	stalowy					
		gładka kolor	grafitowy					

| komplet wymiarów na palecie |



Zeskanuj QR KOD i poznaj szczegóły produktu!

**POLBRUK**  
**EXA**  
GRUBOŚĆ 4,5 CM



| 56,3×43,2 cm | grubość: 4,5 cm |

| | | KOLOR: NERINO GŁADKI |

| KOLORYSTYKA | FAKTURA |

| WSZYSTKIE REGIONY |

GŁADKA  
MELANŻ  
KOSTKI  
SZLACHETNE



taupe

| OFERTA REGIONALNA |

GŁADKA  
MELANŻ  
KOSTKI  
SZLACHETNE

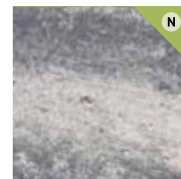

PODZIAŁ  
REGIONALNY  
ZNAJDZIESZ  
NA STRONACH  
4 - 5

nerino

NOWOŚĆ

REGION POŁUDNIOWY

REGION CENTRALNY

REGION ZACHODNI

ZASTOSOWANIE



**Grubość 4,5 cm**

do wykorzystania na tarasy,  
ścieżki oraz alejki



**Grubość 4,5 cm**

do wykorzystania w ruchu  
pieszym

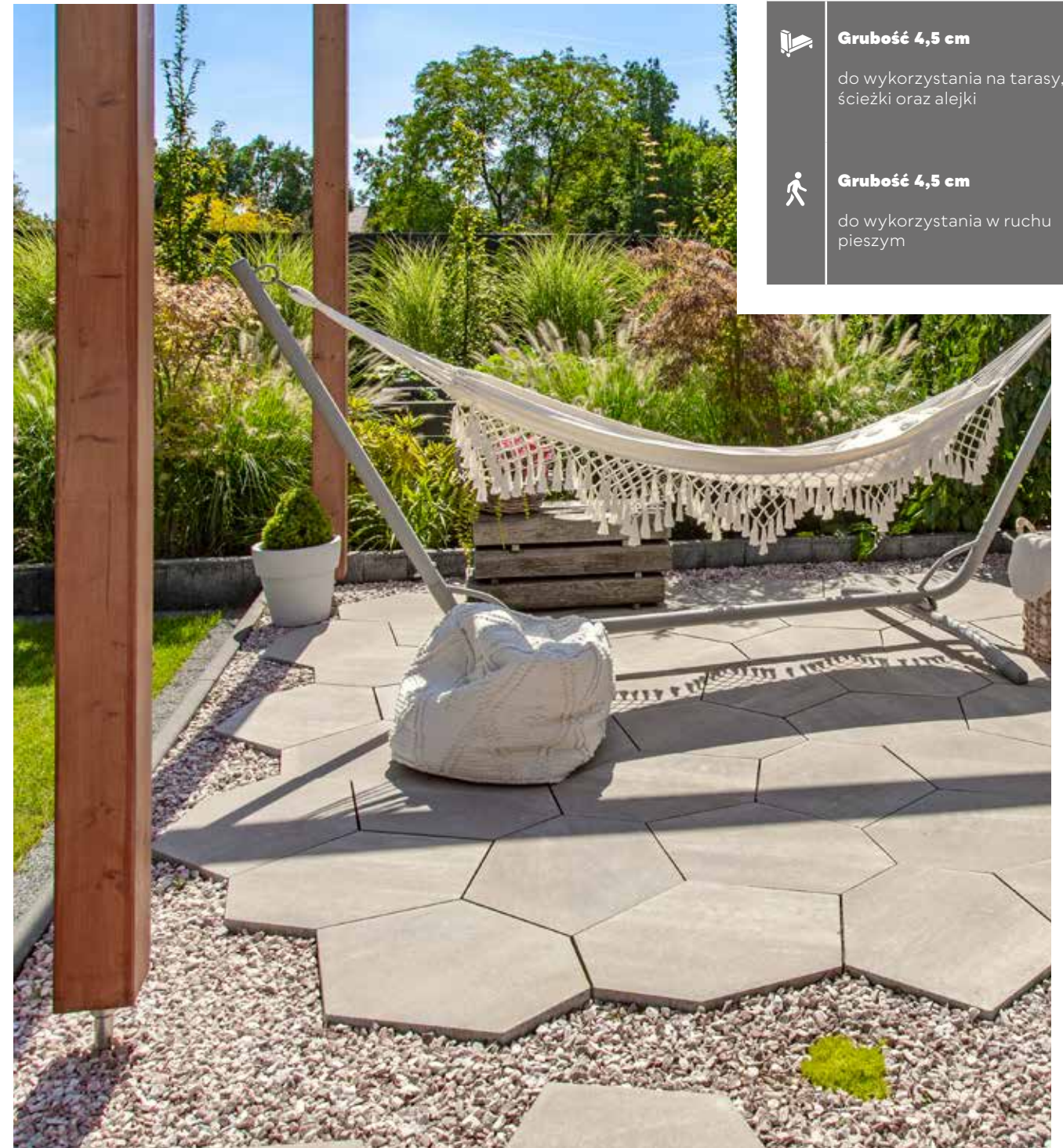

| | | Polbruk Exa | faktura: gładka | kolor: taupe |

GR. [CM]	WYMIARY [CM]	FAKTURA	KOLORYSTYKA	J.M.	CENA SUGEROWANA [PLN]		PAKOWANIE [PALETA]	
					CENA NETTO	CENA BRUTTO	IŁOŚĆ [SZT.]	WAGA [KG]
4,5	56,3×43,2	<b>gładka melanż</b>	nerino  taupe	szt.	16,56	20,37	56 - 62	972 - 1 074

| pojedynczy wymiar na palecie | nowość | z jednej płyty uzyska się 0,165 m<sup>2</sup> powierzchni |





Zeskanuj QR KOD i poznaj szczegóły produktu!

POLBRUK  
**GRANITO**  
GRUBOŚĆ 6 CM



| 9/10×16 cm | 13/12×16 cm |  
| 16/17×16 cm | 21/20×16 cm |  
| grubość: 6 cm |

| | | KOLOR: HAWAII GŁADKI |

| KOLORYSTYKA | FAKTURA |

| WSZYSTKIE REGIONY |

GŁADKA  
MELANŻ

KOSTKI  
SZLACHETNE

latte

hawaii



ZASTOSOWANIE



**Grubość 6 cm**

do wykorzystania w ruchu pieszym



**Grubość 6 cm**

do wykorzystania w lekkim ruchu samochodowym

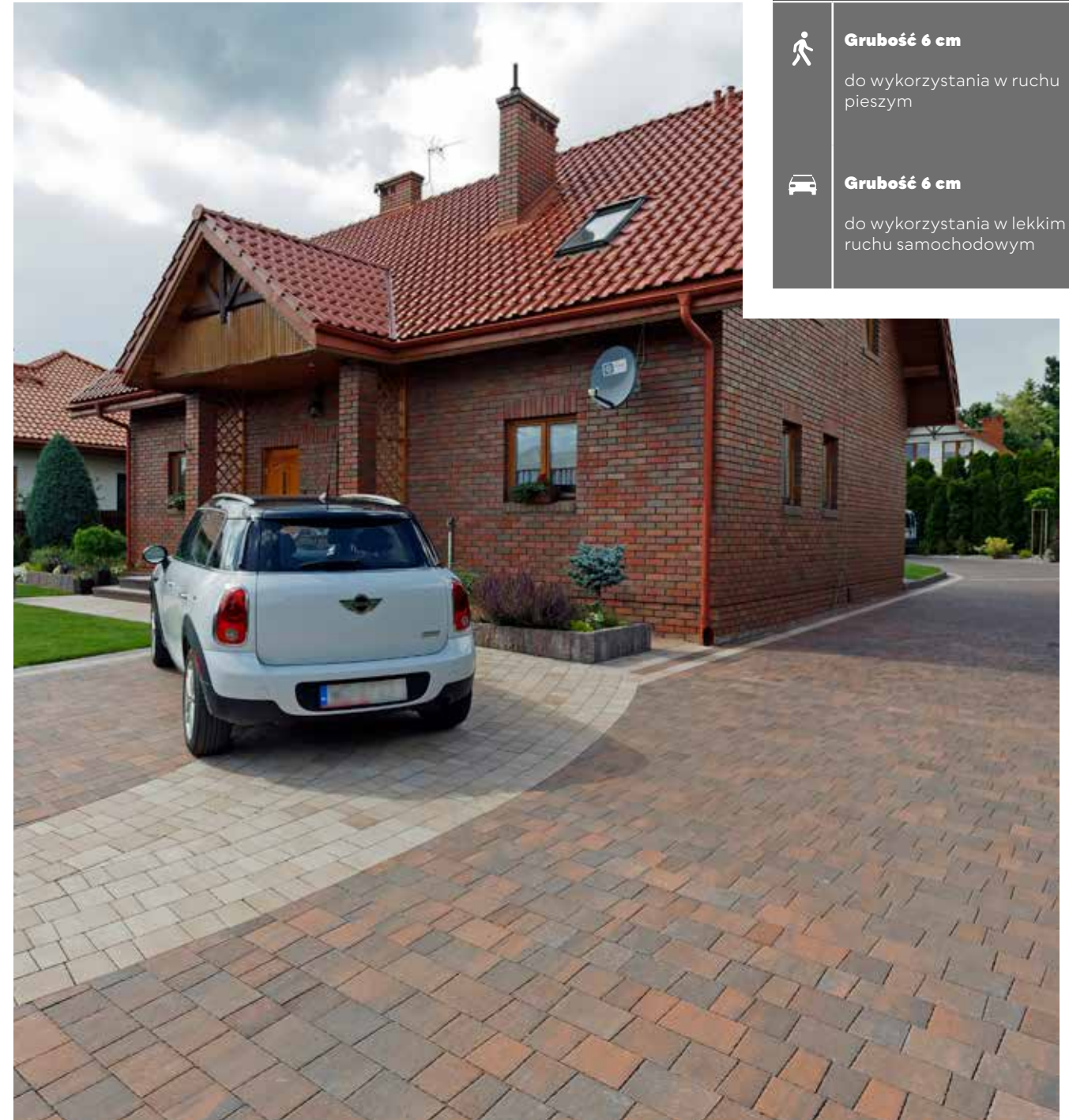

| | | Polbruk Granito | faktura: gładka | kolor: latte, hawaii |

GR. [CM]	WYMIARY [CM]	FAKTURA	KOLORYSTYKA	J.M.	CENA SUGEROWANA [PLN]		PAKOWANIE [PALETA]	
					CENA NETTO	CENA BRUTTO	IŁOŚĆ [M <sup>2</sup> ]	WAGA [KG]
6	9/10×16 13/12×16 16/17×16 21/20×16	<b>gładka melanż</b>	latte, hawaii	m <sup>2</sup>	<b>73,50</b>	<b>90,41</b>	9.34 - 11.21	1281 - 1533

| komplet wymiarów na palecie |



Zeskanuj QR KOD i poznaj szczegóły produktu!

# POLBRUK IDEO

GRUBOŚĆ 6 CM



| 24×12 cm | 24×16 cm | 30×16 cm |  
| 30×20 cm | 40×20 cm |  
| grubość: 6 cm |

| KOLOR: LATTE GŁADKI |

| KOLORYSTYKA | FAKTURA |

| WSZYSTKIE REGIONY |



| OFERTA REGIONALNA |



ZASTOSOWANIE



**Grubość 6 cm**  
do wykorzystania w ruchu pieszym



**Grubość 6 cm**  
do wykorzystania w lekkim ruchu samochodowym

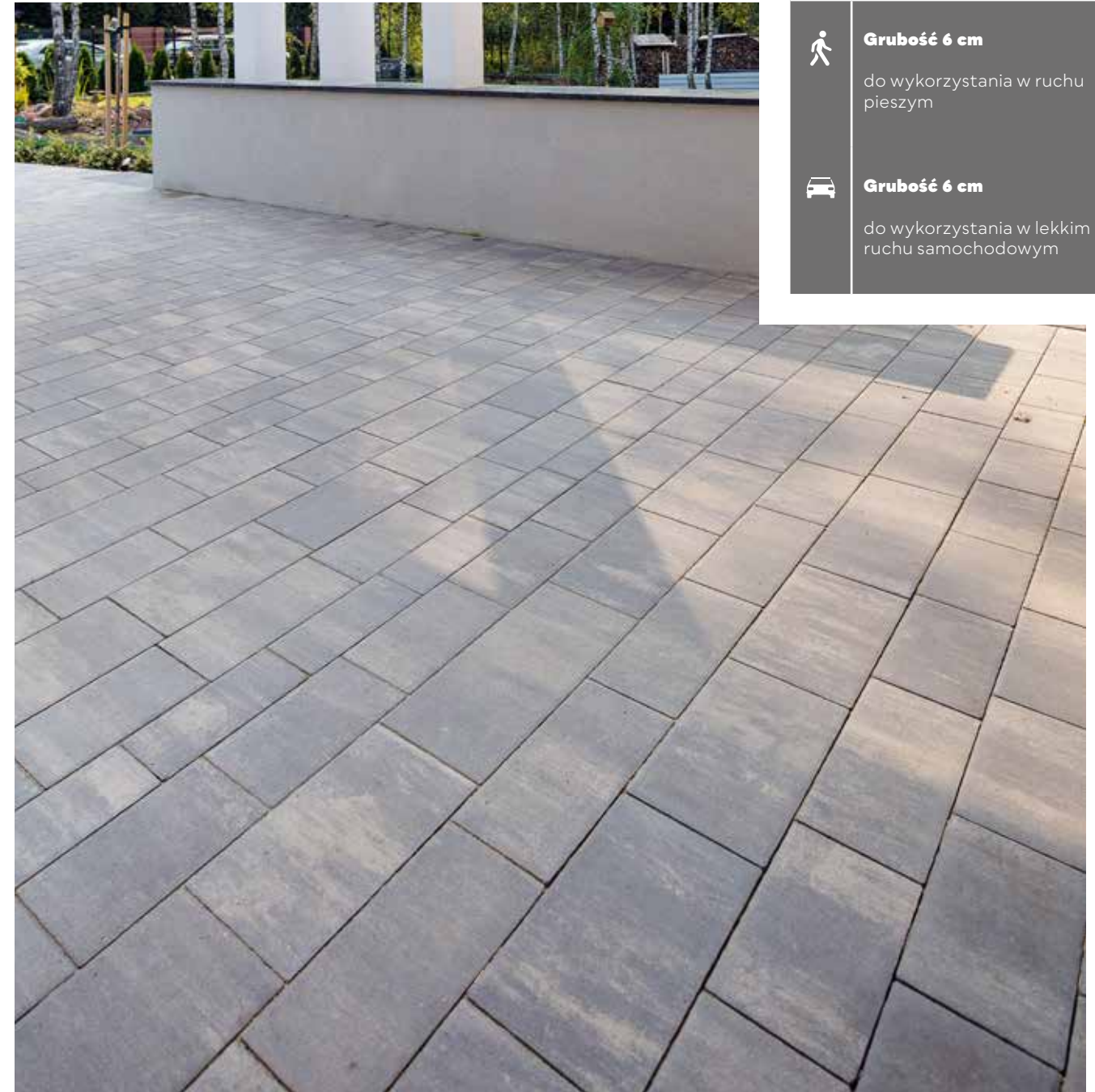

| Kolorystyka | ↑ | Polbruk Ideo | faktura: gładka | kolor: nerino |

GR. [CM]	WYMIARY [CM]	FAKTURA	KOLORYSTYKA	J.M.	CENA SUGEROWANA [PLN]		PAKOWANIE [PALETA]	
					CENA NETTO	CENA BRUTTO	IŁOŚĆ [M <sup>2</sup> ]	WAGA [KG]
6	24×12 24×16	gładka melanż	adular <sup>N</sup> , nerino, onyx, latte, hawaii, boho, cortado	m <sup>2</sup>	73,50	90,41	10 - 11.88	1370 - 1624
					58,60	72,08		
	30×20 40×20	gładka kolor	szary	62,80	77,24			
				grafitowy				

| komplet wymiarów na palecie | <sup>N</sup> nowość |



Zeskanuj QR KOD i poznaj szczegóły produktu!

# POLBRUK IDEO

GRUBOŚĆ 6 CM



| 24×12 cm | 24×16 cm | 30×16 cm |  
| 30×20 cm | 40×20 cm |  
| grubość: 6 cm |

| KOLOR: BIANKA DROBNOPLUKANA |

| KOLORYSTYKA | FAKTURA |

| WSZYSTKIE REGIONY |

PŁUKANA  
DROBNOPLUKANA  
KOSTKI  
SZLACHETNE



bianka

ritmo

inez

ardo



↑ | Polbruk Ideo | faktura: drobnoplukana | kolor: bianka |  
↑ | Palisada Lamana | faktura: lamana | kolor: grafitowy |

## ZASTOSOWANIE



**Grubość 6 cm**

do wykorzystania w ruchu pieszym



**Grubość 6 cm**

do wykorzystania w lekkim ruchu samochodowym

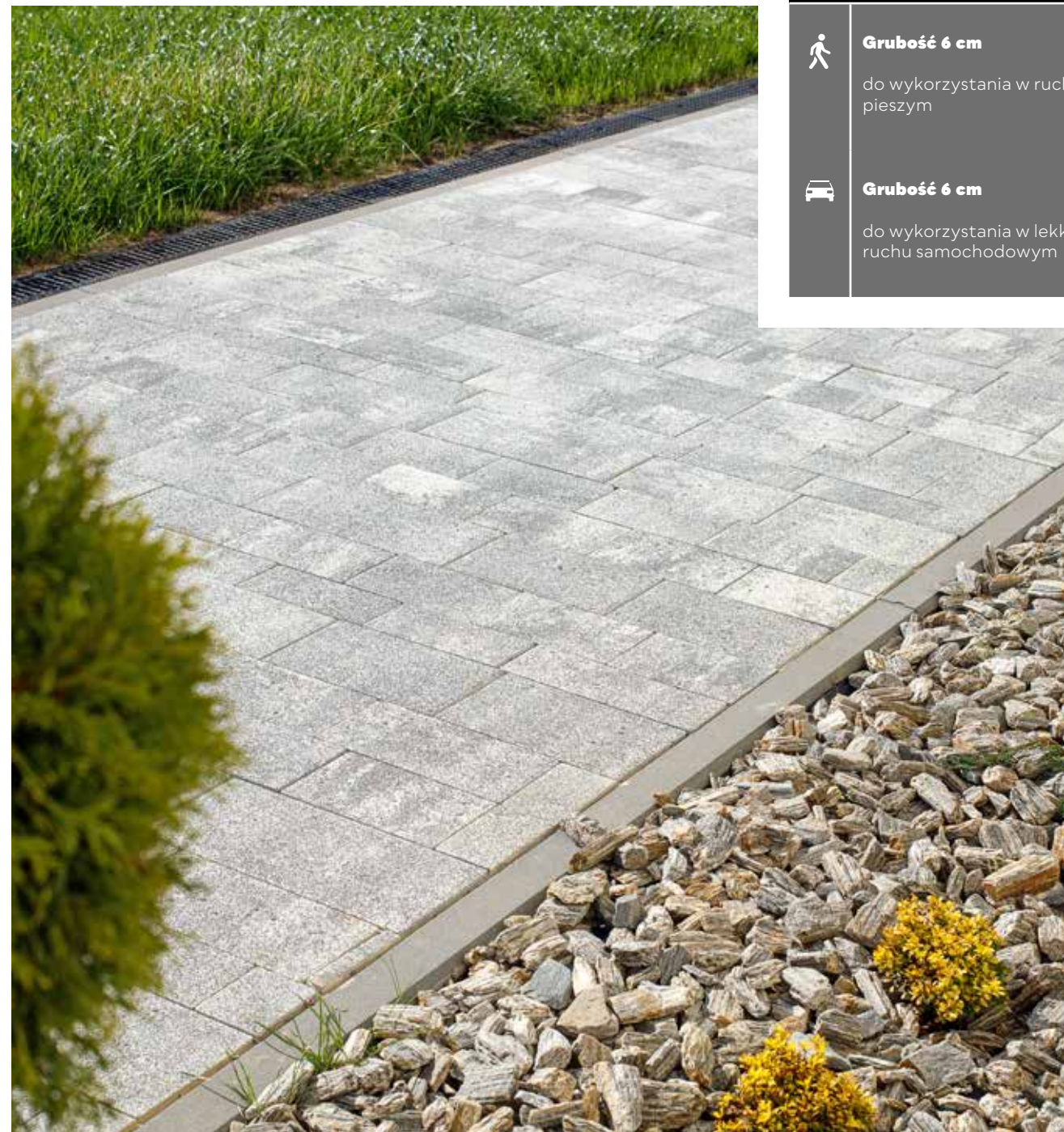

↑ | Polbruk Ideo | faktura: drobnoplukana | kolor: bianka | Obrzeże Trawnikowe | faktura: gładka | kolor: szary |

GR. [CM]	WYMIARY [CM]	FAKTURA	KOLORYSTYKA	J.M.	CENA SUGEROWANA [PLN]		PAKOWANIE [PALETA]	
					CENA NETTO	CENA BRUTTO	ILOŚĆ [M <sup>2</sup> ]	WAGA [KG]
6	24×12 24×16 30×16 30×20 40×20	plukana drobnoplukana	bianka, ritmo, inez {, ardo {	m <sup>2</sup>	83,40	102,58	10 - 11.88	1370 - 1624

| komplet wymiarów na palecie | { kolor dostępny na zamówienie |



Zeskanuj QR KOD i poznaj szczegóły produktu!

# POLBRUK LAMELL

GRUBOŚĆ 4,5 CM



| 60×40 cm | grubość: 4,5 cm |

| KOLOR: LATTE GŁADKI |

| KOLORYSTYKA | FAKTURA |

| WSZYSTKIE REGIONY |



| OFERTA REGIONALNA |



ZASTOSOWANIE

- Grubość 4,5 cm**  
do wykorzystania na tarasy, ścieżki oraz alejki
- Grubość 4,5 cm**  
do wykorzystania w ruchu pieszym



| Polbruk Lamell | faktura: gładka | kolor: nerino |

GR. [CM]	WYMIARY [CM]	FAKTURA	KOLORYSTYKA	J.M.	CENA SUGEROWANA [PLN]		PAKOWANIE [PALETA]	
					CENA NETTO	CENA BRUTTO	ILOŚĆ [SZT.]	WAGA [KG]
4,5	60×40	gładka melanż	adular <sup>N</sup> , nerino, ivory, latte, cortado	szt.	19,90	24,48	48	1220
			stalowy, bazaltowy					
			grafitowy					
			płukana drobnopłukana		bianka, ritmo	21,40		

| pojedynczy wymiar na palecie | <sup>N</sup> nowość |



Zeskanuj QR KOD i poznaj szczegóły produktu!

# POLBRUK MAGNA

GRUBOŚĆ 8/10 CM



| 50×75 cm | grubość: 8/10 cm |  
| 75×100 cm | grubość: 8 cm |

| KOLOR: NERINO GŁADKI |

| KOLORYSTYKA | FAKTURA |

| WSZYSTKIE REGIONY |

GŁADKA  
MELANŻ

KOSTKI  
SZLACHETNE



nerino



ZASTOSOWANIE



**Grubość 8/10 cm**

do wykorzystania w ruchu pieszym



**Grubość 8/10 cm**

do wykorzystania w lekkim ruchu samochodowym



| Polbruk **Magna** | faktura: **gładka** | kolor: **nerino** | Polbruk **Trento** | faktura: **gładka** | kolor: **grafitowy** |

GR. [CM]	WYMIARY [CM]	FAKTURA	KOLORYSTYKA	J.M.	CENA SUGEROWANA [PLN]		PAKOWANIE [PALETA]	
					CENA NETTO	CENA BRUTTO	ILOŚĆ [SZT.]	WAGA [KG]
<b>8</b> €	50×75	<b>gładka melanż</b>	nerino	szt.	<b>40,00</b>	<b>49,20</b>	16 - 18	1134 - 1273
	75×100				<b>88,50</b>	<b>108,86</b>	8 - 9	1134 - 1273
<b>10</b> €	50×75				<b>61,92</b>	<b>76,16</b>	12 - 20	1064 - 1760

| pojedynczy wymiar na palecie | | produkt dostępny na zamówienie |

Polbruk **Magna** | faktura: **gładka** | kolor: **nerino** | Murek **Albero** |  
faktura: **gładka** | kolor: **nerino** | Stopień **Grando** | faktura: **gładka** | kolor: **grafitowy** |  
Retencja+ przy ułożeniu wzorowanym na zdjęciu obok |



Zeskanuj QR KOD i poznaj szczegóły produktu!

POLBRUK  
**METRIK**  
GRUBOŚĆ 6/8 CM



| 7x28 cm | grubość: 6/8 cm |

| | | KOLOR: NERINO GŁADKI |

| KOLORYSTYKA | FAKTURA |

| WSZYSTKIE REGIONY |



| | Polbruk Metrik | faktura: gładka | kolor: stalowy, bazaltowy |

ZASTOSOWANIE



**Grubość 6 cm**  
do wykorzystania w ruchu pieszym



**Grubość 8 cm**  
do wykorzystania w lekkim ruchu samochodowym

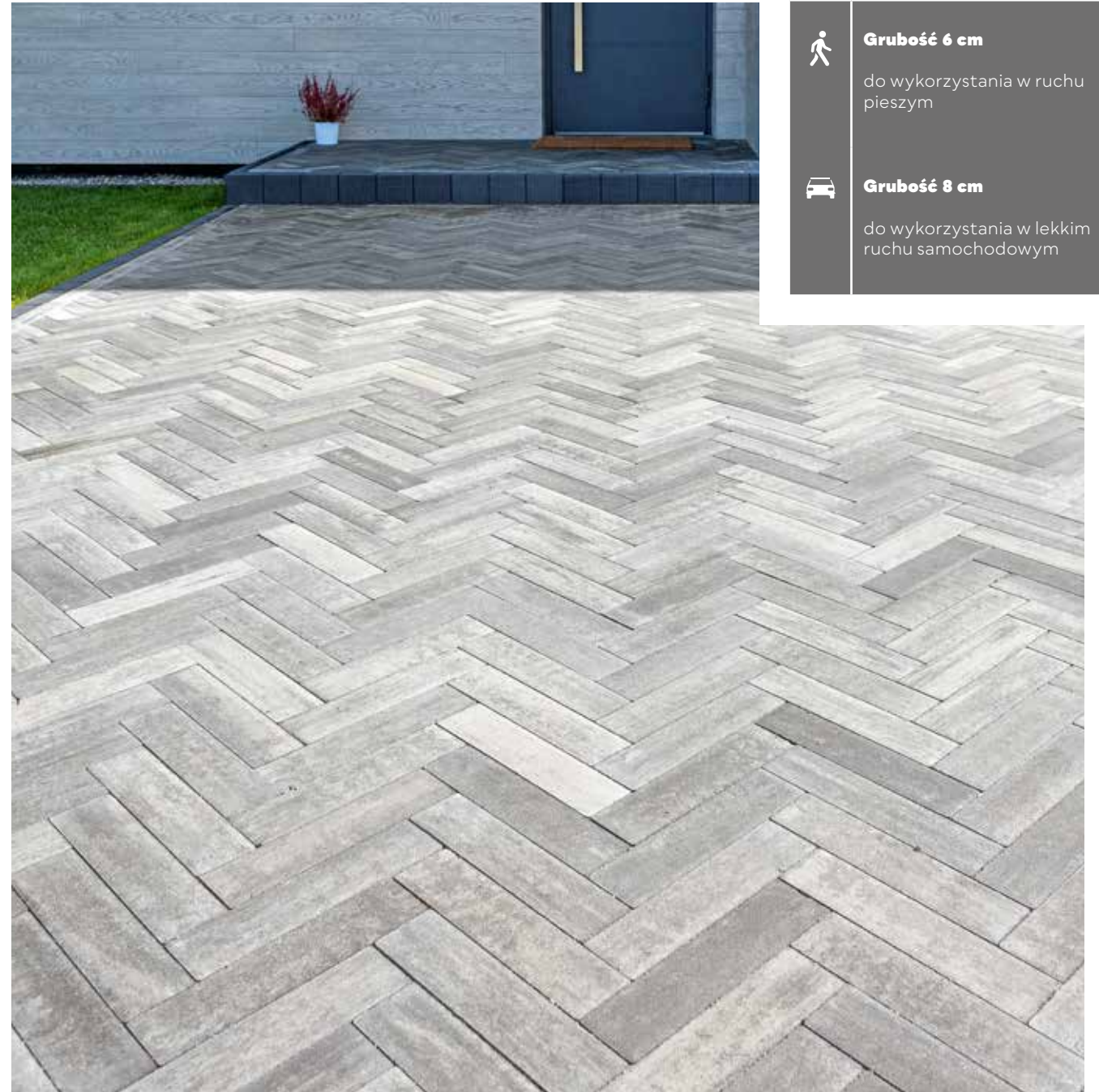

| | Polbruk Metrik | faktura: gładka | kolor: nerino | Obrzeże Treo | faktura: drobnoutwardzana | kolor: grafitowy |

GR. [CM]	WYMIARY [CM]	FAKTURA	KOLORYSTYKA	J.M.	CENA SUGEROWANA [PLN]		PAKOWANIE [PALETA]	
					CENA NETTO	CENA BRUTTO	ILOŚĆ [M <sup>2</sup> ]	WAGA [KG]
6	7x28	<b>gładka melanż</b>	nerino, korten	m <sup>2</sup>	73,50	90,41	8.9	1 222
		<b>gładka monokolor</b>	stalowy , bazaltowy					
8	7x28	<b>gładka melanż</b>	nerino, korten	m <sup>2</sup>	89,00	109,47	7.12	1 302
		<b>gładka monokolor</b>	stalowy , bazaltowy					

| pojedynczy wymiar na palecie | nowość | produkt/kolor dostępny na zamówienie |



Zeskanuj QR KOD i poznaj szczegóły produktu!

# POLBRUK MULTICOMPLEX

GRUBOŚĆ 6 CM



| 20×40 cm | 40×40 cm |  
| 60×40 cm | grubość: 6 cm |

| KOLOR: LATTE GŁADKI |

| KOLORYSTYKA | FAKTURA |

| WSZYSTKIE REGIONY |



ZASTOSOWANIE

- Grubość 6 cm**  
do wykorzystania na tarasy, ścieżki oraz alejki
- Grubość 6 cm**  
do wykorzystania w ruchu pieszym
- użycie **Polbruk Multicomplex** do lekkiego ruchu drogowego – sprawdź Warunki Zabudowy, s. 184

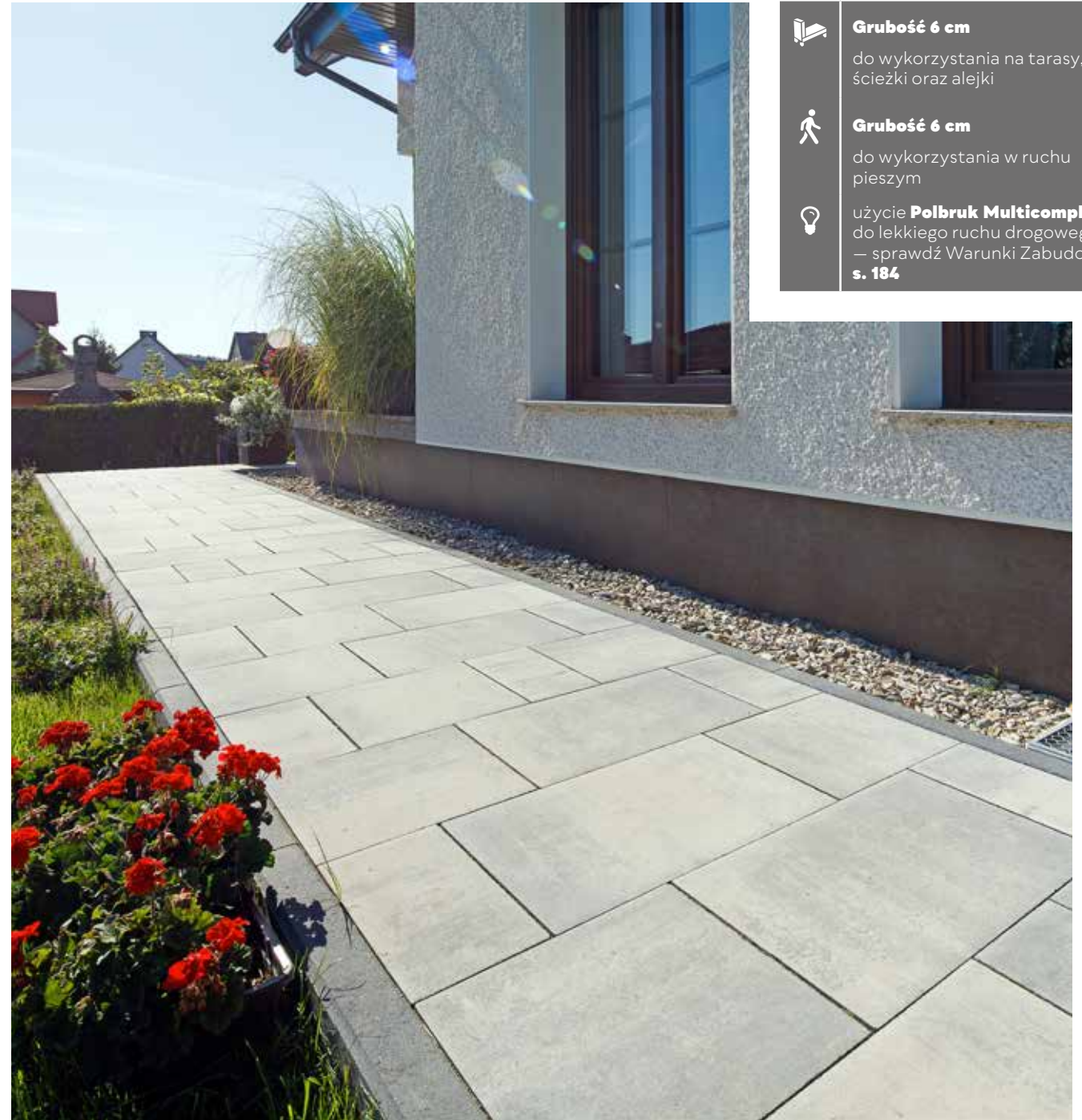

| Kamera ↑ | Polbruk Multicomplex | faktura: gładka | kolor: nerino | Obrzeże Chodnikowe | faktura: gładka | kolor: grafitowy |

GR. [CM]	WYMIARY [CM]	FAKTURA	KOLORYSTYKA	J.M.	CENA SUGEROWANA [PLN]		PAKOWANIE [PALETA]	
					CENA NETTO	CENA BRUTTO	ILOŚĆ [M <sup>2</sup> ]	WAGA [KG]
6	20×40	gładka melanż	nerino, ivory, latte, cortado	m <sup>2</sup>	73,50	90,41	9.6 - 12	1316 - 1640
	40×40							
	60×40	gładka monokolor	bazaltowy					

| komplet wymiarów na palecie |



Zeskanuj QR KOD i poznaj szczegóły produktu!

# POLBRUK NAPOLI

GRUBOŚĆ 4 CM



| 7×14 cm | 14×14 cm | 21×14 cm |  
| grubość: 4 cm |

| KOLOR: MERINO GŁADKI |

| KOLORYSTYKA | FAKTURA |

| WSZYSTKIE REGIONY |



| OFERTA REGIONALNA |



ZASTOSOWANIE



**Grubość 4 cm**

do wykorzystania na tarasy, ścieżki, alejki oraz w ruchu pieszym



**Grubość 4 cm**

do wykorzystania w lekkim ruchu samochodowym

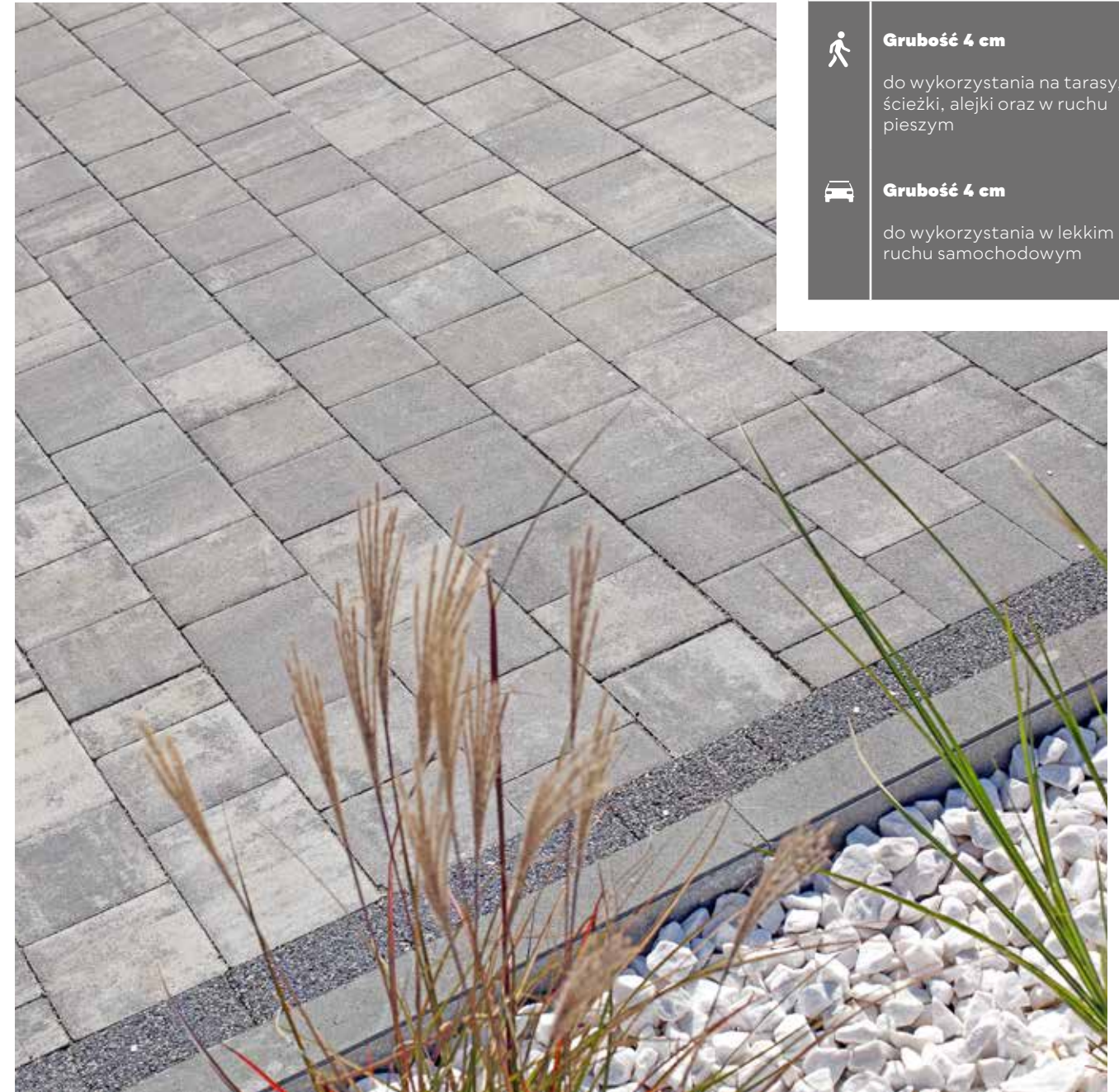

| Polbruk Napoli | faktura: gładka | kolor: nerino | faktura: płukana | kolor: grafitowy | Obrzeże Chodnikowe | faktura: gładka | kolor: szary |

GR. [CM]	WYMIARY [CM]	FAKTURA	KOLORYSTYKA	J.M.	CENA SUGEROWANA [PLN]		PAKOWANIE [PALETA]	
					CENA NETTO	CENA BRUTTO	IŁOŚĆ [M <sup>2</sup> ]	WAGA [KG]
4	7×14 14×14 21×14	gładka melanż	nerino, latte, galia, barwy jesieni, cortado	m <sup>2</sup>	56,60	69,62	16	1460
			szary		48,00	59,04		
		gładka kolor	grafitowy	52,00	63,96			
			płukana	szary, grafitowy	65,40	80,44		

| komplet wymiarów na palecie |





Zeskanuj QR KOD i poznaj szczegóły produktu!

# POLBRUK NAPOLI

GRUBOŚĆ 6 CM



| 7×14 cm | 14×14 cm | 21×14 cm |  
| grubość: 6 cm |

| KOLOR: GALIA GŁADKI |

| KOLORYSTYKA | FAKTURA |

| WSZYSTKIE REGIONY |

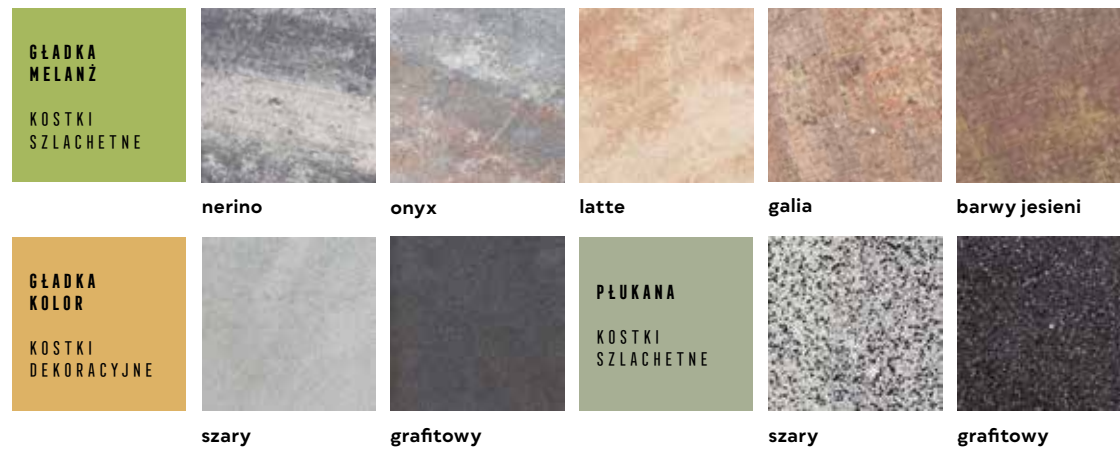

| OFERTA REGIONALNA |



ZASTOSOWANIE



**Grubość 6 cm**  
do wykorzystania w ruchu pieszym



**Grubość 6 cm**  
do wykorzystania w lekkim ruchu samochodowym



| Kolorystyka: grafitowy, szary | Faktura: płukana | Polbruk Napoli | Palisada Zen | faktura: utwardzana | kolor: grafitowy |

GR. [CM]	WYMIARY [CM]	FAKTURA	KOLORYSTYKA	J.M.	CENA SUGEROWANA [PLN]		PAKOWANIE [PALETA]	
					CENA NETTO	CENA BRUTTO	ILOŚĆ [M <sup>2</sup> ]	WAGA [KG]
6	7×14 14×14 21×14	gładka melanż	nerino, onyx, latte, galia, barwy jesieni, cortado	m <sup>2</sup>	73,50	90,41	10 - 11	1 370 - 1 505
			szary		58,60	72,08		
			grafitowy, brązowy		62,80	77,24		
			płukana		szary, grafitowy	83,40		

| komplet wymiarów na palecie |



Zeskanuj QR KOD i poznaj szczegóły produktu!

# POLBRUK NAPOLI

GRUBOŚĆ 8 CM



| 7×14 cm | 14×14 cm | 21×14 cm |  
| grubość: 8 cm |

| | | KOLOR: GRAFITOWY PŁUKANY |

| KOLORYSTYKA | FAKTURA |

| WSZYSTKIE REGIONY |

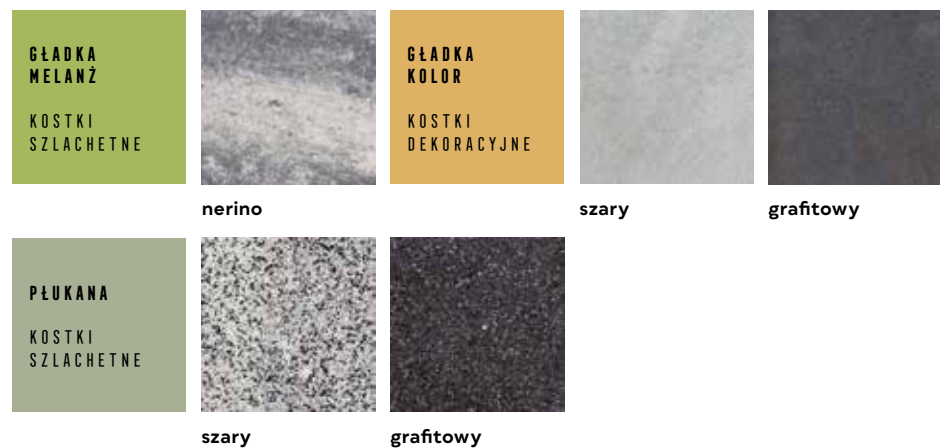

| | Polbruk **Napoli** | faktura: **płukana** | kolor: **szary** |  
| Polbruk **Avanti** | faktura: **płukana** | kolor: **graitowy** |

ZASTOSOWANIE



**Grubość 8 cm**

do wykorzystania w ruchu kołowym powyżej 3,5 t

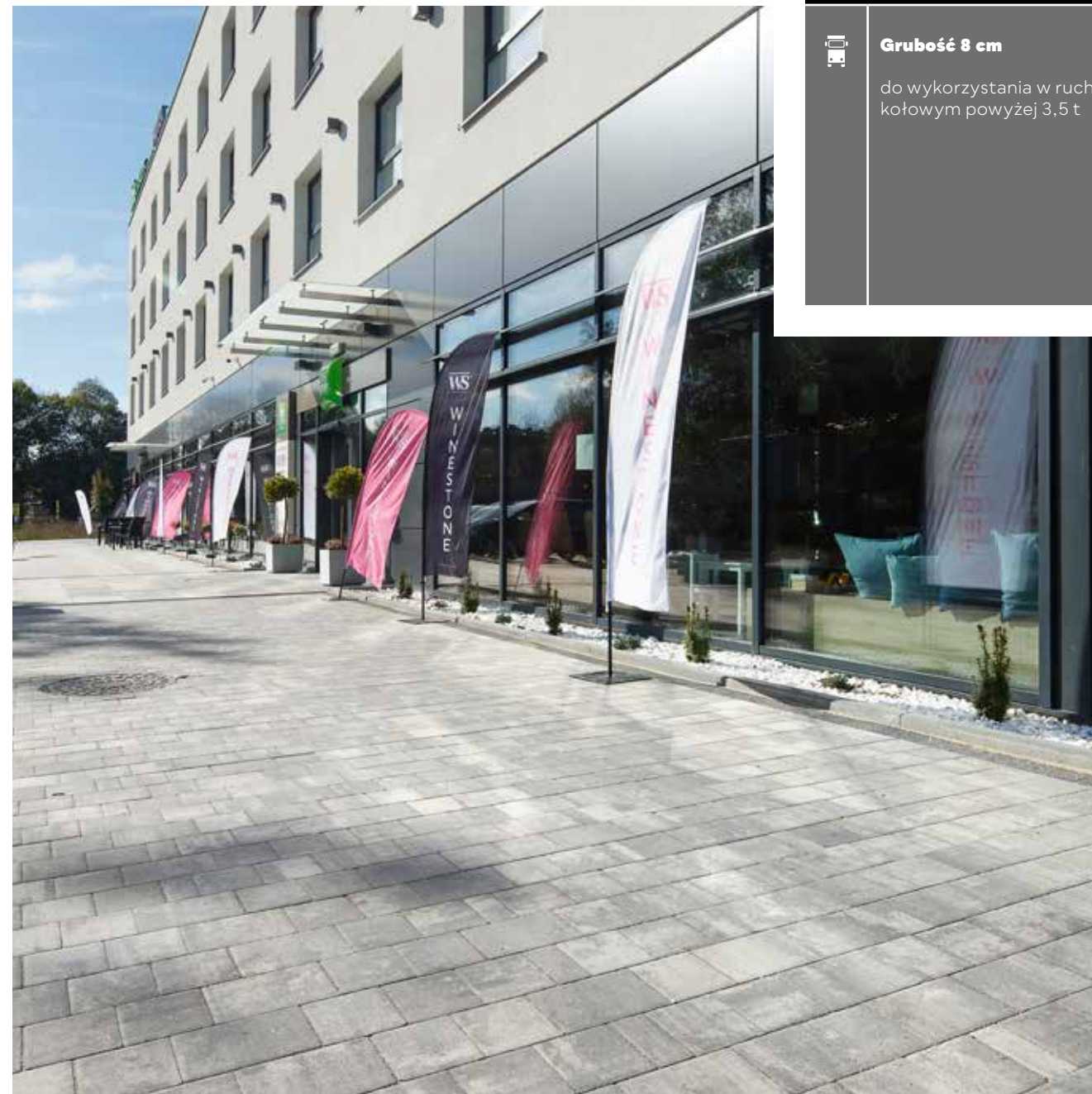

| | Polbruk **Napoli** | faktura: **gładka** | kolor: **nerino** |

GR. [CM]	WYMIARY [CM]	FAKTURA	KOLORYSTYKA	J.M.	CENA SUGEROWANA [PLN]		PAKOWANIE [PALETA]	
					CENA NETTO	CENA BRUTTO	ILOŚĆ [M²]	WAGA [KG]
<b>8</b>	7×14 14×14 21×14	<b>gładka melanż</b>	nerino	m²	<b>89,00</b>	<b>109,47</b>	8 - 9	1460 - 1640
			szary		<b>66,00</b>	<b>81,18</b>		
		<b>gładka kolor</b>	graitowy	<b>71,00</b>	<b>87,33</b>			
		<b>płukana</b>	szary, grafitowy	<b>99,00</b>	<b>121,77</b>			

| komplet wymiarów na palecie | | produkt dostępny na zamówienie |



Zeskanuj QR KOD i poznaj szczegóły produktu!

# POLBRUK NOSTALITE

GRUBOŚĆ 4/6/8 CM



| 9×12 cm | 12×12 cm | 18×12 cm |  
| grubość: 4/6/8 cm |

| KOLOR: SZARY GŁADKI |

| KOLORYSTYKA | FAKTURA |

| WSZYSTKIE REGIONY |

GŁADKA  
KOLOR  
KOSTKI  
DEKORACYJNE



szary



grafitowy

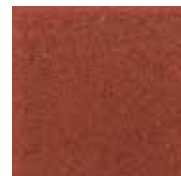

czerwony



ZASTOSOWANIE



**Grubość 4/6 cm**  
do wykorzystania na tarasy, ścieżki oraz alejki lub w ruchu pieszym



**Grubość 4/6 cm**  
do wykorzystania w lekkim ruchu samochodowym



**Grubość 8 cm**  
do wykorzystania w ruchu kołowym powyżej 3,5 t

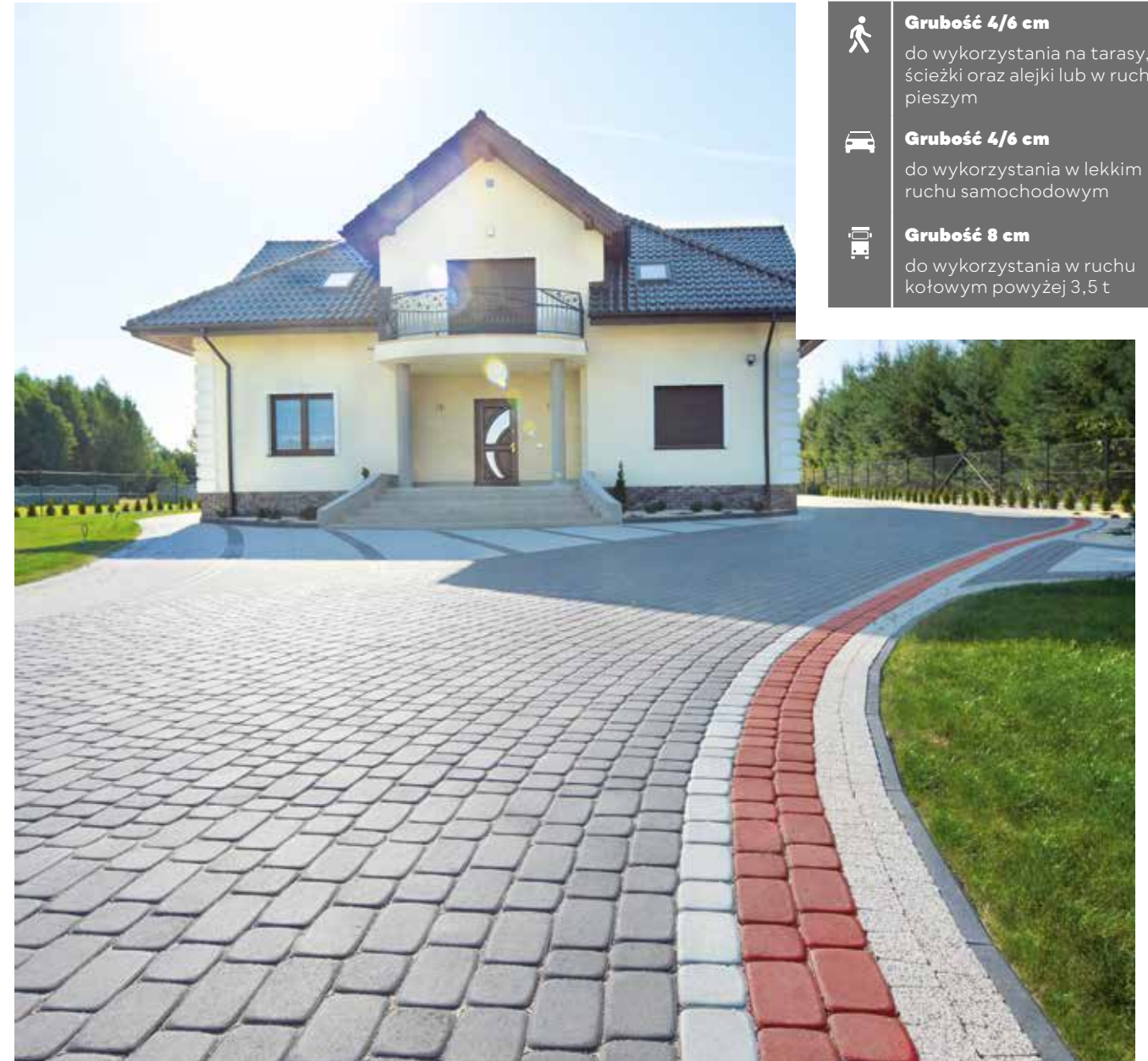

| Polbruk Nostalite | faktura: gładka | kolor: grafitowy, szary, czerwony | Polbruk Avanti | faktura: płukana | kolor: szary |

GR. [CM]	WYMIARY [CM]	FAKTURA	KOLORYSTYKA	J.M.	CENA SUGEROWANA [PLN]		PAKOWANIE [PALETA]	
					CENA NETTO	CENA BRUTTO	ILOŚĆ [M²]	WAGA [KG]
4			szary	m²	48,00	59,04	15.97 - 18.24	1458 - 1753
			grafitowy, czerwony		52,00	63,96		
6	9×12 12×12 18×12	gładka kolor	szary	m²	58,60	72,08	9.98 - 11.4	1368 - 1559
			grafitowy, czerwony		62,80	77,24		
8			szary	m²	66,00	81,18	8 - 9.12	1460 - 1662
			grafitowy		71,00	87,33		

| komplet wymiarów na palecie | | produkt dostępny na zamówienie |



Zeskanuj QR KOD i poznaj szczegóły produktu!

# POLBRUK OLAND

GRUBOŚĆ 6 CM



| 14x21 cm | 14x31 cm | 14x42 cm |  
| grubość: 6 cm |

| | | KOLOR: ARDO DROBNOPLUKANY |

| KOLORYSTYKA | FAKTURA |

| WSZYSTKIE REGIONY |



ZASTOSOWANIE



**Grubość 6 cm**

do wykorzystania w ruchu pieszym



użycie **Polbruk Oland** do lekkiego ruchu drogowego – sprawdź Warunki Zabudowy, s. 184



| | | Polbruk Oland | faktura: gładka | kolor: nerino |

GR. [CM]	WYMIARY [CM]	FAKTURA	KOLORYSTYKA	J.M.	CENA SUGEROWANA [PLN]		PAKOWANIE [PALETA]	
					CENA NETTO	CENA BRUTTO	IŁOŚĆ [M <sup>2</sup> ]	WAGA [KG]
6	14x21 14x31 14x42	<b>gładka melanż</b>	nerino, ivory	m <sup>2</sup>	73,50	90,41	9.6	1316
		<b>gładka monokolor</b>	stalowy, bazaltowy					
		<b>plukana (drobnoplukana)</b>	inez, ardo					
					<b>83,40</b>	<b>102,58</b>		

| komplet wymiarów na palecie |



| | | Polbruk Oland | faktura: drobnoplukana |  
| kolor: ardo, inez |



Zeskanuj QR KOD i poznaj szczegóły produktu!

POLBRUK  
**PETRA**  
GRUBOŚĆ 8 CM



| 36,4×26,8 cm | grubość: 8 cm |

| KOLOR: ALPEN GŁADKI |

| KOLORYSTYKA | FAKTURA |

| WSZYSTKIE REGIONY |

GŁADKA  
MELANŻ  
KOSTKI  
SZLACHETNE



sahara



onyx

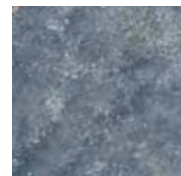

alpen



Polbruk Petra | faktura: gładka | kolor: sahara

ZASTOSOWANIE



**Grubość 8 cm**

do wykorzystania w ruchu kołowym powyżej 3,5 t

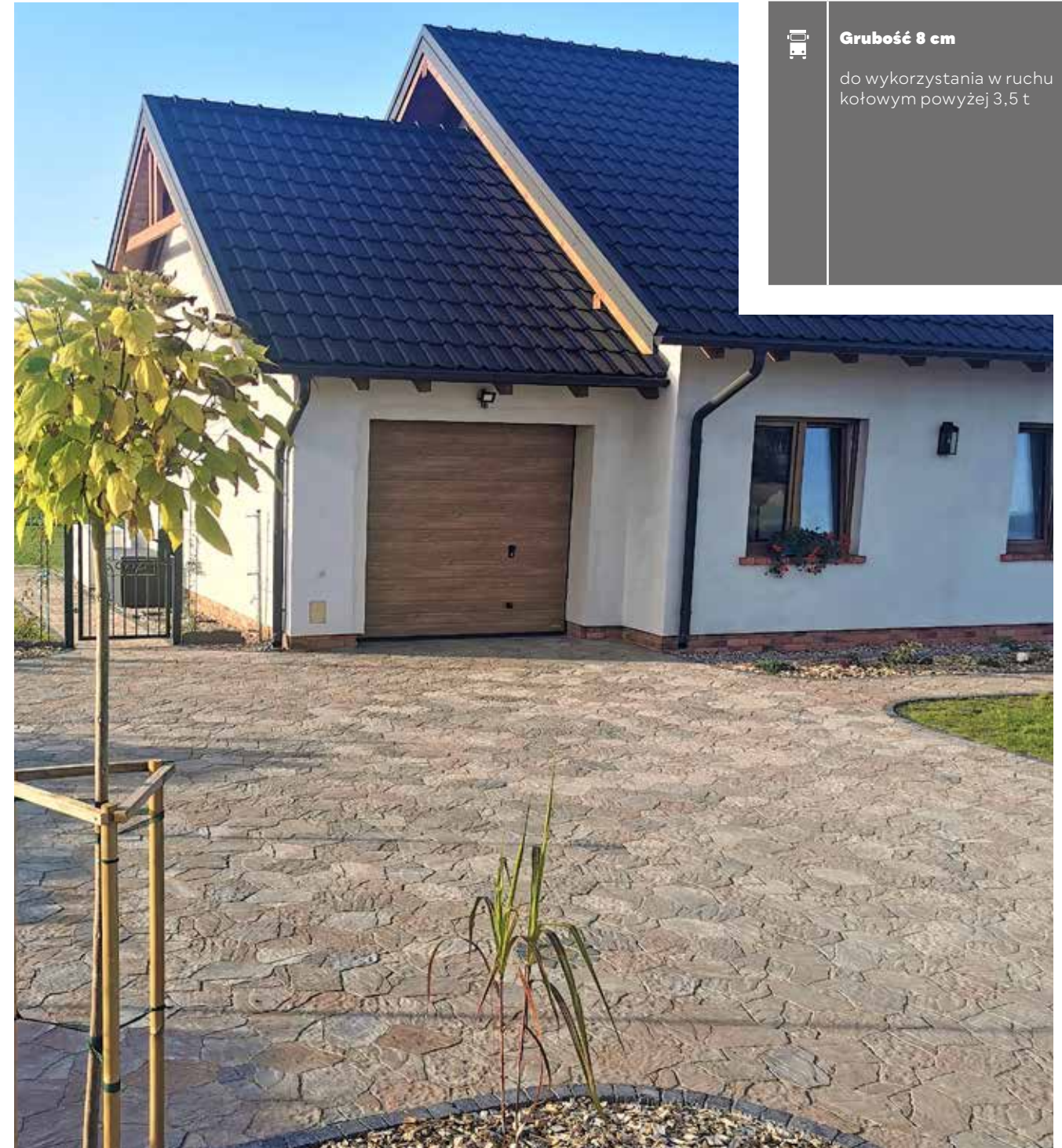

Polbruk Petra | faktura: gładka | kolor: onyx

GR. [CM]	WYMIARY [CM]	FAKTURA	KOLORYSTYKA	J.M.	CENA SUGEROWANA [PLN]		PAKOWANIE [PALETA]	
					CENA NETTO	CENA BRUTTO	ILOŚĆ [M <sup>2</sup> ]	WAGA [KG]
8	36,4×26,8	gładka melanż	sahara, onyx, alpen	m <sup>2</sup>	89,00	109,47	6.93	1268

| pojedynczy wymiar na palecie, bez elementów brzegowych | produkt dostępny na zamówienie |



Zeskanuj QR KOD i poznaj szczegóły produktu!

# POLBRUK PLANO

GRUBOŚĆ 8 CM

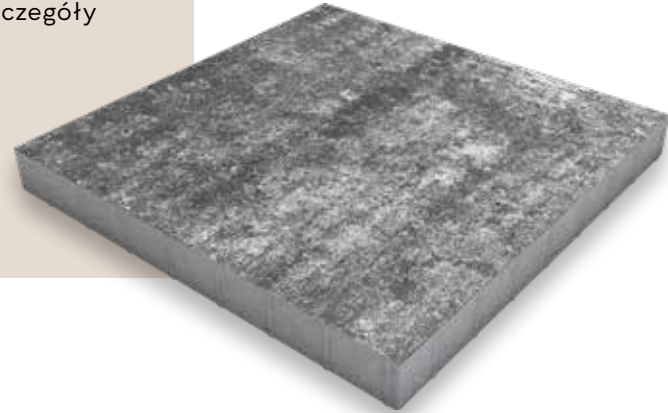

| 80×80 cm | grubość: 8 cm |

| KOLOR: NERINO GŁADKI |

| KOLORYSTYKA | FAKTURA |

| WSZYSTKIE REGIONY |



ZASTOSOWANIE



**Grubość 8 cm**

do wykorzystania w ruchu pieszym



**Grubość 8 cm**

do wykorzystania w lekkim ruchu samochodowym

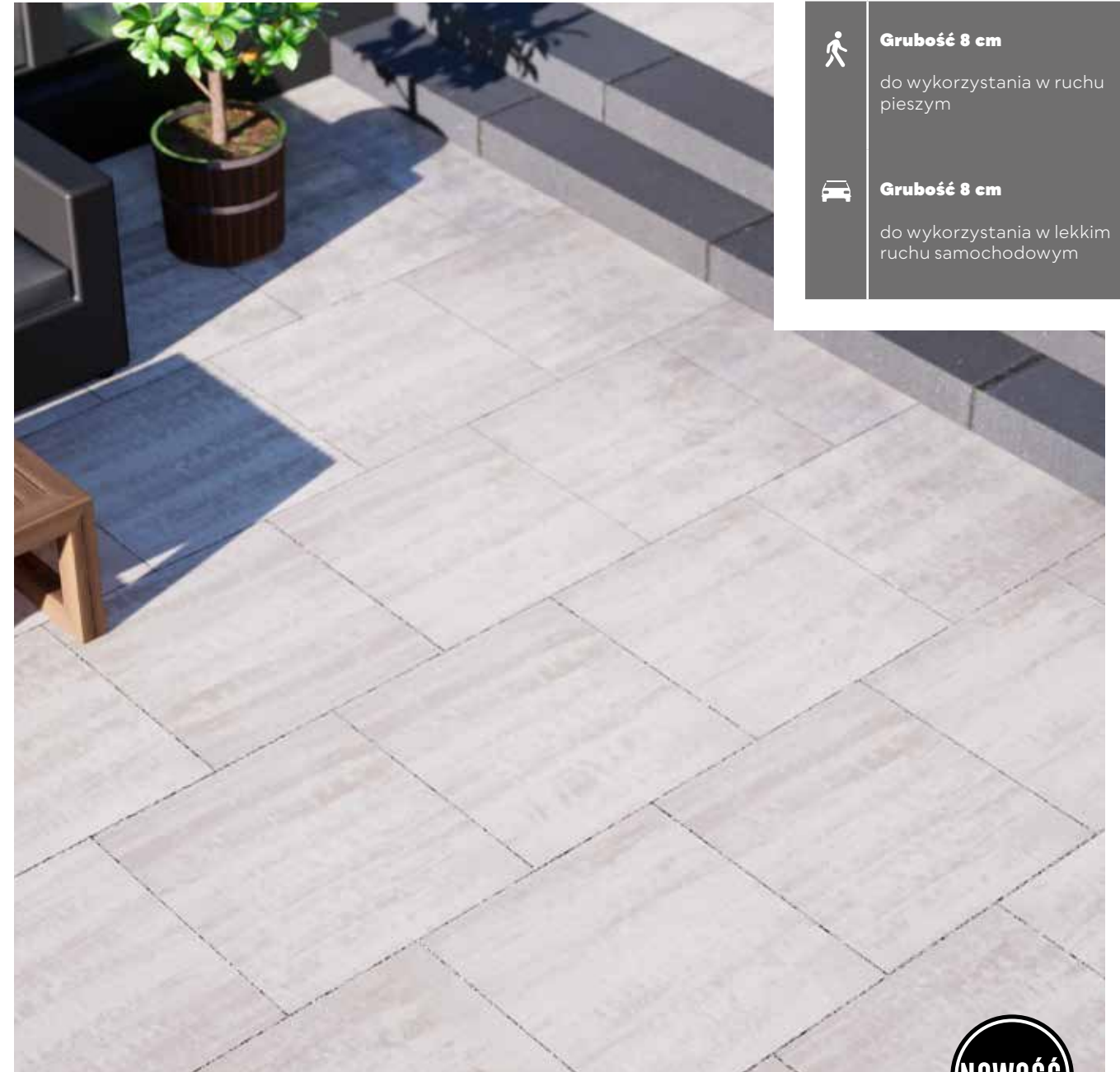

| Polbruk **Plano** (wizualizacja) | faktura: **gładka** | kolor: **nerino** |  
| Stopień **Grando 37** (wizualizacja) | faktura: **gładka** | kolor: **graitowy** |

GR. [CM]	WYMIARY [CM]	FAKTURA	KOLORYSTYKA	J.M.	CENA SUGEROWANA [PLN]		PAKOWANIE [PALETA]	
					CENA NETTO	CENA BRUTTO	ILOŚĆ [SZT.]	WAGA [KG]
<b>8</b>	80×80	<b>gładka melanż</b>	nerino, ivory	szt.	<b>83,00</b>	<b>102,09</b>	8	940
		<b>gładka monokolor</b>	stalowy					
		<b>gładka kolor</b>	graitowy					
		<b>płukana (drobnoślukana)</b>	inez, ardo					

| pojedynczy wymiar na palecie |



Zeskanuj QR KOD i poznaj szczegóły produktu!

# POLBRUK PLANO MIX

GRUBOŚĆ 8 CM

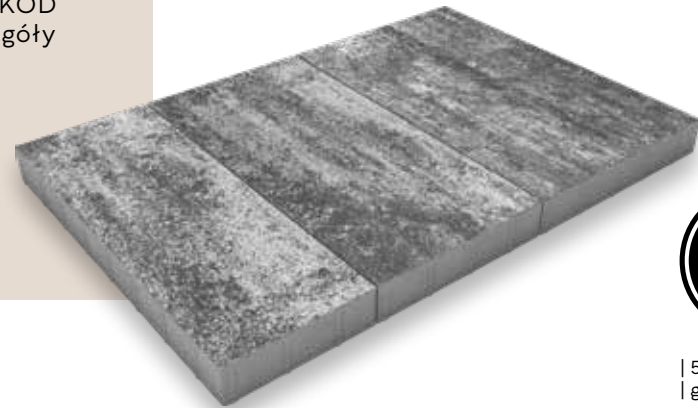

| 50×80 cm | 40×80 cm | 30×80 cm |  
| grubość: 8 cm |

| KOLOR: NERINO GŁADKI |

| KOLORYSTYKA | FAKTURA |

| WSZYSTKIE REGIONY |



ZASTOSOWANIE



**Grubość 8 cm**  
do wykorzystania w ruchu pieszym



**Grubość 8 cm**  
do wykorzystania w lekkim ruchu samochodowym



| Polbruk Plano Mix (wizualizacja) | faktura: gładka | kolor: grafitowy | Polbruk Commix (wizualizacja) |  
| faktura: gładka | kolor: nerino | Polbruk Napoli (wizualizacja) | faktura: gładka | kolor: nerino |

GR. [CM]	WYMIARY [CM]	FAKTURA	KOLORYSTYKA	J.M.	CENA SUGEROWANA [PLN]		PAKOWANIE [PALETA]	
					CENA NETTO	CENA BRUTTO	IŁOŚĆ [M <sup>2</sup> ]	WAGA [KG]
8	50×80 40×80 30×80	gładka melanż	nerino, ivory	m <sup>2</sup>	110,00	135,30	7.68	1403
		gładka monokolor	stalowy					
		gładka kolor	graftowy					
		płukana (drobnoślukana)	inez, ardo		120,00	147,60		

| komplet wymiarów na palecie |



Zeskanuj QR KOD i poznaj szczegóły produktu!

POLBRUK  
**PROSTOKĄT  
PŁUKANY**  
GRUBOŚĆ 6 CM



| 20×10 cm | grubość: 6 cm |

| 📷 | 📏 | KOLOR: SZARY PŁUKANY |

| KOLORYSTYKA | FAKTURA |

| WSZYSTKIE REGIONY |

PŁUKANA  
KOSTKI  
SZLACHETNE



szary



graftowy



ZASTOSOWANIE



**Grubość 6 cm**

do wykorzystania w ruchu pieszym



**Grubość 6 cm**

do wykorzystania w lekkim ruchu samochodowym

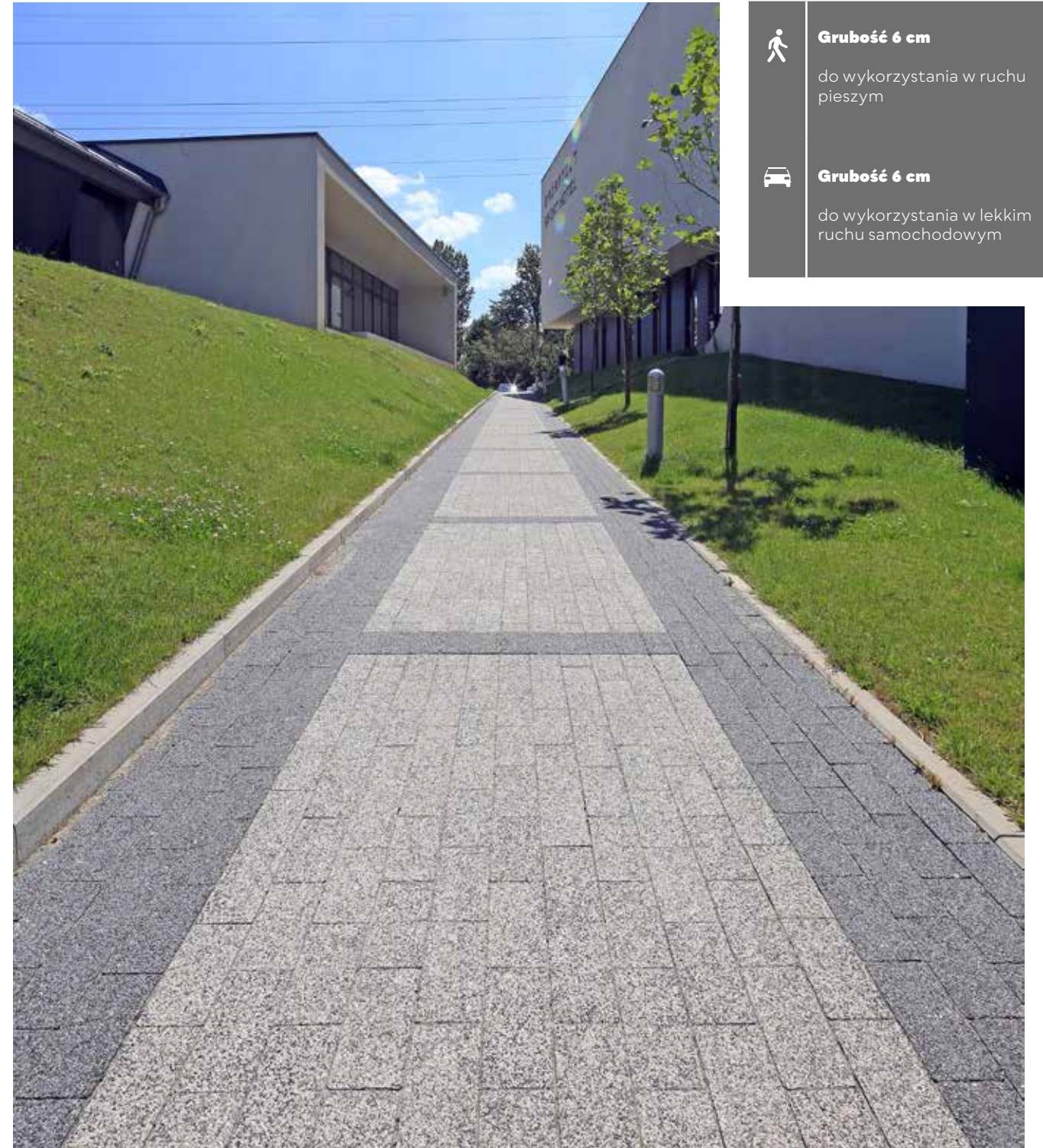

| 📷 | ⬆ | Polbruk **Prostokąt Płukany** | faktura: **płukana** | kolor: **szary, graftowy** | Obrzeże **Trawnikowe** | faktura: **gładka** | kolor: **szary** |

GR. [CM]	WYMIARY [CM]	FAKTURA	KOLORYSTYKA	J.M.	CENA SUGEROWANA [PLN]		PAKOWANIE [PALETA]	
					CENA NETTO	CENA BRUTTO	ILOŚĆ [M <sup>2</sup> ]	WAGA [KG]
6	20×10	<b>płukana</b>	szary, graftowy	m <sup>2</sup>	<b>83,40</b>	<b>102,58</b>	9.6 - 10.8	1 316 - 1 478

| komplet wymiarów na palecie z połówkami | 📏 produkt dostępny na zamówienie |

| 📷 | ⬆ | Polbruk **Prostokąt Płukany** | faktura: **płukana** | kolor: **szary** |





Zeskanuj QR KOD i poznaj szczegóły produktu!

# POLBRUK TOLEDO

GRUBOŚĆ 6 CM



| 15×15 cm | 15×30 cm | 30×30 cm |  
| 30×45 cm | grubość: 6 cm |

| KOLOR: LATTE GŁADKI |

| KOLORYSTYKA | FAKTURA |

| WSZYSTKIE REGIONY |



| OFERTA REGIONALNA |



ZASTOSOWANIE

**Grubość 6 cm**  
do wykorzystania w ruchu pieszym

użycie **Polbruk Toledo** do lekkiego ruchu drogowego – sprawdź Warunki Zabudowy, s. 184

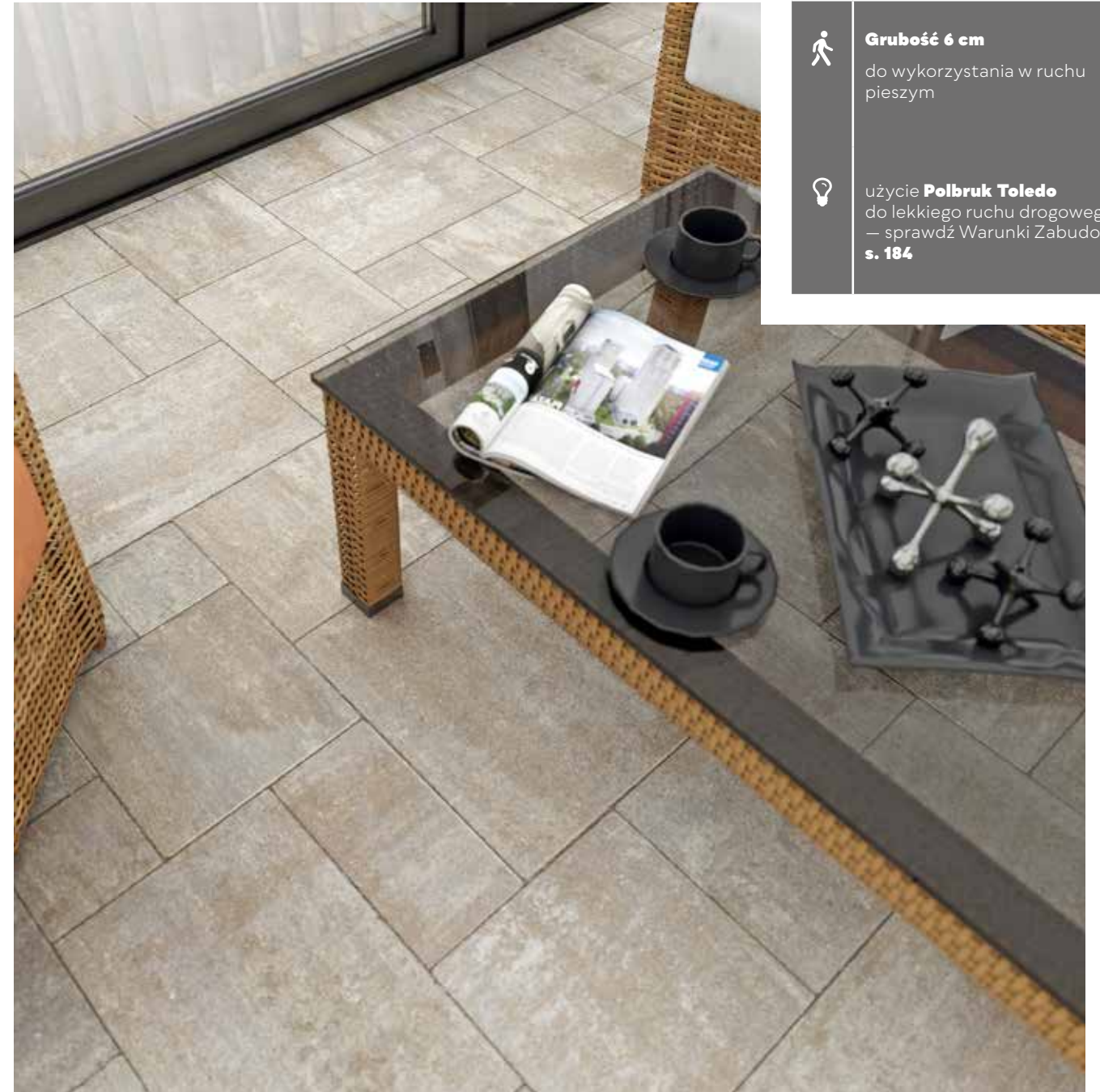

| Polbruk Toledo (wizualizacja) | faktura: gładka | kolor: taupe |

GR. [CM]	WYMIARY [CM]	FAKTURA	KOLORYSTYKA	J.M.	CENA SUGEROWANA [PLN]		PAKOWANIE [PALETA]	
					CENA NETTO	CENA BRUTTO	ILOŚĆ [M <sup>2</sup> ]	WAGA [KG]
6	15×15 15×30 30×30 30×45	gładka melanż	adular <b>N</b> , nerino, boho, onyx, taupe, ivory, latte, cortado	m <sup>2</sup>	73,50	90,41	10.8	1478
					58,60	72,08		
		gładka kolor	szary grafitowy		62,80	77,24		

| komplet wymiarów na palecie | **N** nowość | Polbruk Toledo – układ Polbruk Commix, wymiary elementów zwiększone o 50% |



Zeskanuj QR KOD i poznaj szczegóły produktu!

# POLBRUK TRENTO

GRUBOŚĆ 6 CM



13,9×10,4 cm	13,9×12,2 cm
13,9×13,9 cm	13,9×15,7 cm
13,9×17,4 cm	13,9×19,2 cm
13,9×20,9 cm	grubość: 6 cm

| KOLOR: LATTE GŁADKI |

| KOLORYSTYKA | FAKTURA |

| WSZYSTKIE REGIONY |



| OFERTA REGIONALNA |



ZASTOSOWANIE

**Grubość 6 cm**  
do wykorzystania w lekkim ruchu samochodowym



| Kolorystyka | Faktura | Polbruk Trento | faktura: gładka | kolor: nerino |

GR. [CM]	WYMIARY [CM]	FAKTURA	KOLORYSTYKA	J.M.	CENA SUGEROWANA [PLN]		PAKOWANIE [PALETA]	
					CENA NETTO	CENA BRUTTO	IŁOŚĆ [M <sup>2</sup> ]	WAGA [KG]
6	13,9×10,4 13,9×12,2 13,9×13,9 13,9×15,7 13,9×17,4 13,9×19,2 13,9×20,9	gładka melanż	nerino, latte ☹, hawaii ☹	m <sup>2</sup>	73,50	90,41	9,3 - 10,8	1 276 - 1 478
					58,60	72,08		
		gładka kolor	szary graftowy	62,80	77,24			
				83,40	102,58			
		płukana	szary, grafitowy					

| komplet wymiarów na palecie | ☹ kolor dostępny na zamówienie |



Zeskanuj QR KOD i poznaj szczegóły produktu!

# POLBRUK TRENTO

GRUBOŚĆ 8 CM



13,9×10,4 cm	13,9×12,2 cm
13,9×13,9 cm	13,9×15,7 cm
13,9×17,4 cm	13,9×19,2 cm
13,9×20,9 cm	grubość: 8 cm

| KOLOR: SZARY PŁUKANY |

| KOLORYSTYKA | FAKTURA |

| WSZYSTKIE REGIONY |

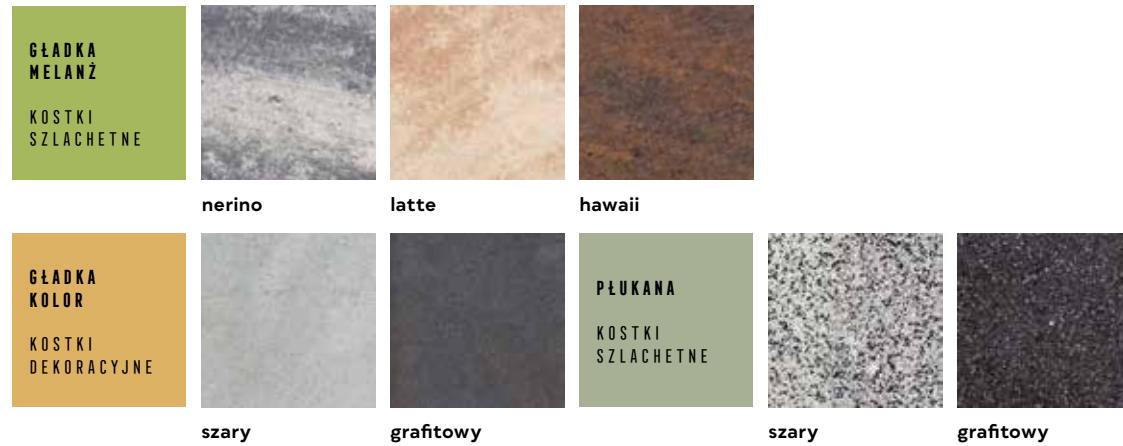

ZASTOSOWANIE



**Grubość 8 cm**  
do wykorzystania w ruchu pieszym



**Grubość 8 cm**  
do wykorzystania w lekkim ruchu samochodowym



| Polbruk Trento | faktura: **płukana** | kolor: **grafitowy** | Palisada Palinea | faktura: **utwardzana** | kolor: **grafitowy** |

GR. [CM]	WYMIARY [CM]	FAKTURA	KOLORYSTYKA	J.M.	CENA SUGEROWANA [PLN]		PAKOWANIE [PALETA]	
					CENA NETTO	CENA BRUTTO	ILOŚĆ [M <sup>2</sup> ]	WAGA [KG]
8	13,9×10,4 13,9×12,2 13,9×13,9	gładka melanż	nerino, latte, hawaii	m <sup>2</sup>	89,00	109,47	8.64	1576
	13,9×15,7 13,9×17,4 13,9×19,2		szary		66,00	81,18		
	13,9×20,9		grafitowy		71,00	87,33		
	płukana	szary, grafitowy	99,00	121,77				

| komplet wymiarów na palecie | produkt dostępny na zamówienie |



| Polbruk Trento | faktura: **gładka** | kolor: **hawaii** |  
| Polbruk Carmino | faktura: **gładka** | kolor: **latte** |



Zeskanuj QR KOD i poznaj szczegóły produktu!

# POLBRUK TRIADA

GRUBOŚĆ 6/8 CM

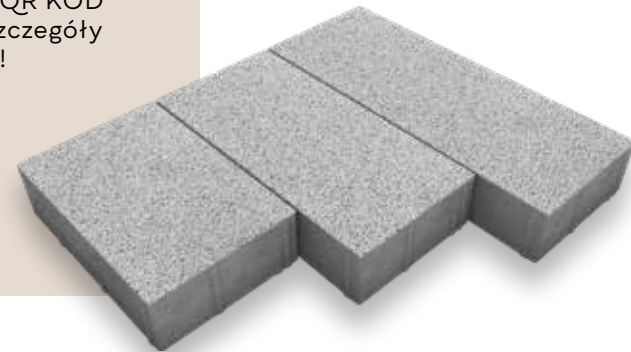

| informacje o produkcie z Retencją + Polbruk Ekotriada (z odstępnikami) znajdziesz na stronach 104 – 105 |

| 20×30 cm | 20×40 cm |  
| 20×50 cm | grubość: 6/8 cm |

| KOLOR: INEZ DROBNOPLUKANA |

| KOLORYSTYKA | FAKTURA |

| WSZYSTKIE REGIONY |

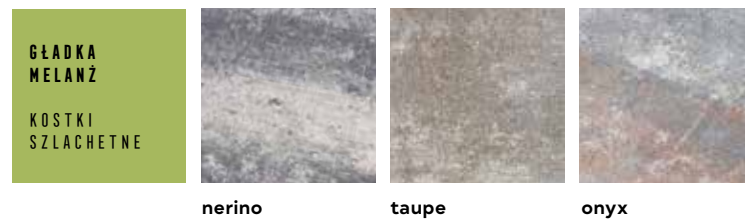

nerino

taupe

onyx



szary

graftowy

inez

ardo

| OFERTA REGIONALNA |



stalowy

REGION CENTRUM

PODZIAŁ REGIONALNY ZNAJdziesz NA STRONACH 4 – 5

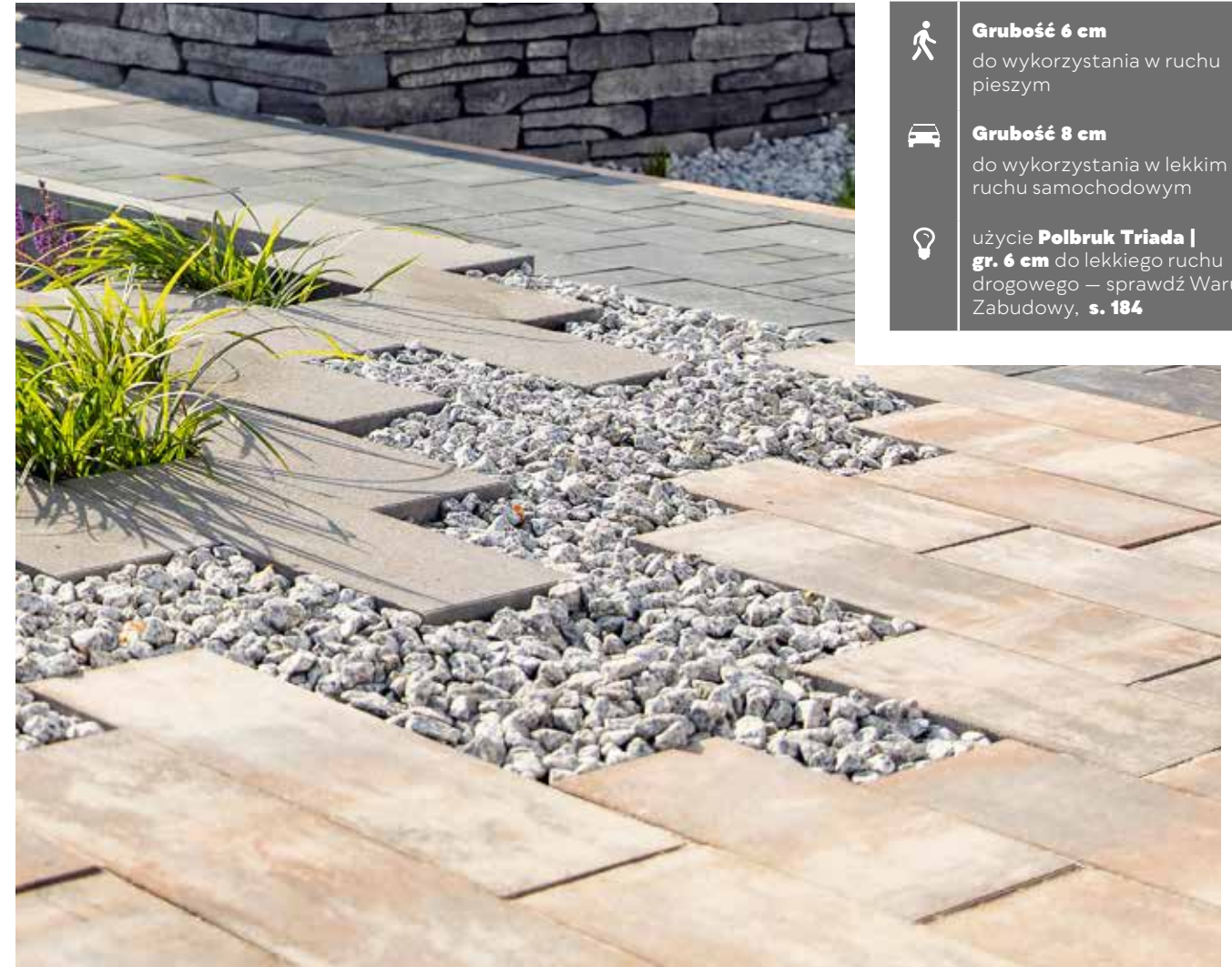

ZASTOSOWANIE

- Grubość 6 cm**  
do wykorzystania w ruchu pieszym
- Grubość 8 cm**  
do wykorzystania w lekkim ruchu samochodowym
- użycie **Polbruk Triada | gr. 6 cm** do lekkiego ruchu drogowego – sprawdź Warunki Zabudowy, s. 184

| Polbruk Triada | faktura: gładka | kolor: onyx, stalowy | Murek Albero | faktura: gładka | kolor: nerino |

GR. [CM]	WYMIARY [CM]	FAKTURA	KOLORYSTYKA	J.M.	CENA SUGEROWANA [PLN]		PAKOWANIE [PALETA]		
					CENA NETTO	CENA BRUTTO	ILOŚĆ [M <sup>2</sup> ]	WAGA [KG]	
6	20×30 20×40 20×50	gładka melanż	nerino, taupe, onyx	m <sup>2</sup>	73,50	90,41	9.6	1316	
			szary		58,60	72,08			
			graftowy		62,80	77,24			
		gładka monokolor	stalowy {		73,50	90,41			
			płukana (drobnołukana)		inez, ardo	83,40			102,58
					gładka melanż	nerino, taupe, onyx			89,00
8	20×30 20×40 20×50	gładka kolor	szary	7.68 - 9.6	1449 - 1806	66,00	81,18		
			graftowy			71,00	87,33		
		gładka monokolor	stalowy			89,00	109,47		
			płukana (drobnołukana)			inez, ardo	99,00	121,77	

| komplet wymiarów na palecie | { kolor/produkt dostępny na zamówienie |



Zeskanuj QR KOD i poznaj szczegóły produktu!

POLBRUK  
**TRYTON**  
GRUBOŚĆ 12 CM



| 40×80 cm | grubość: 12 cm |

| KOLOR: NERINO GŁADKI |

| KOLORYSTYKA | FAKTURA |

| WSZYSTKIE REGIONY |

GŁADKA  
MELANŻ

KOSTKI  
SZLACHETNE



nerino



↑ | Polbruk Tryton | faktura: gładka | kolor: nerino |

ZASTOSOWANIE



**Grubość 12 cm**

do wykorzystania w ruchu kołowym powyżej 3,5 t

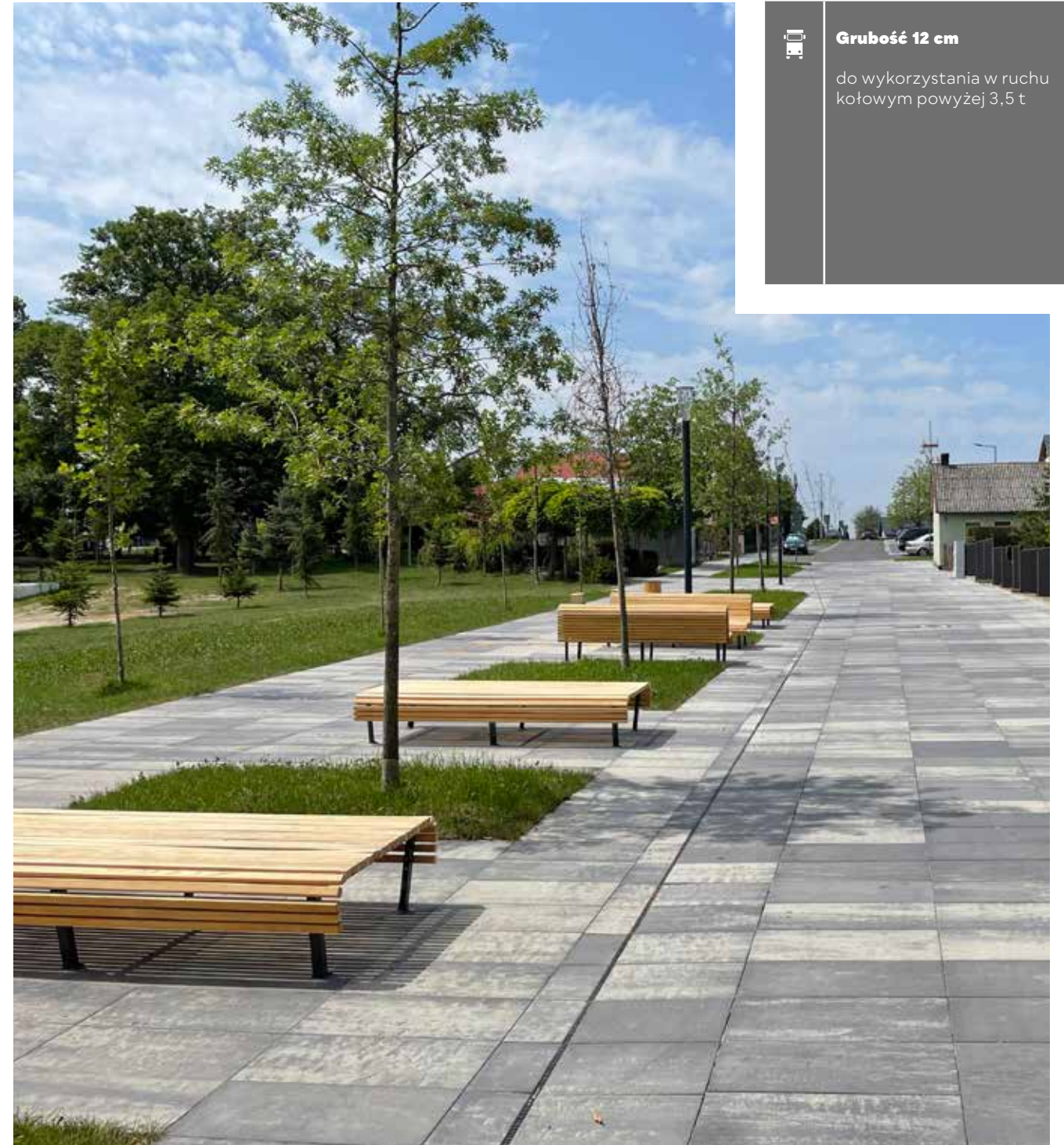

↑ | Polbruk Tryton | faktura: gładka | kolor: nerino |

GR. [CM]	WYMIARY [CM]	FAKTURA	KOLORYSTYKA	J.M.	CENA SUGEROWANA [PLN]		PAKOWANIE [PALETA]	
					CENA NETTO	CENA BRUTTO	ILOŚĆ [SZT.]	WAGA [KG]
12	40×80	<b>gładka melanż</b>	nerino	szt.	<b>80,00</b>	<b>98,40</b>	15	1370

| pojedynczy wymiar na palecie | produkt dostępny na zamówienie |



Zeskanuj QR KOD i poznaj szczegóły produktu!

# POLBRUK URBANIKA

GRUBOŚĆ 8 CM



| 60x20 cm | grubość: 8 cm |

| KOLOR: INEZ DROBNOPIŁUKANA |



| 20x30 cm | grubość: 8 cm |

| KOLOR: ARDO DROBNOPIŁUKANA |

| KOLORYSTYKA | FAKTURA |

| WSZYSTKIE REGIONY |



| OFERTA REGIONALNA | DOTYCZY WYMIARU 20x30 CM |



ZASTOSOWANIE

**Grubość 8 cm | 60x20 cm**  
do wykorzystania w lekkim ruchu samochodowym

**Grubość 8 cm | 20x30 cm**  
do wykorzystania w ruchu kołowym powyżej 3,5 t



| Polbruk Urbanika | faktura: drobnopiłukana | kolor: inez | Obrzeże Trawnikowe | faktura: gładka | kolor: szary |

GR. [CM]	WYMIARY [CM]	FAKTURA	KOLORYSTYKA	J.M.	CENA SUGEROWANA [PLN]		PAKOWANIE [PALETA]	
					CENA NETTO	CENA BRUTTO	ILOŚĆ [M <sup>2</sup> ]	WAGA [KG]
8	60x20	gładka melanż	nerino, onyx	m <sup>2</sup>	89,00	109,47	7.68 - 9.6	1403 - 1748
	20x30						8.64 - 9.6	1576 - 1748
	60x20	gładka kolor	szary		66,00	81,18	7.68 - 9.6	1403 - 1748
	20x30						8.64 - 9.6	1576 - 1748
	60x20	płukana (drobnopiłukana)	inez, ardo		71,00	87,33	7.68 - 9.6	1403 - 1748
	20x30						8.64 - 9.6	1576 - 1748
	60x20	płukana	szary, grafitowy		99,00	121,77	7.68 - 9.6	1403 - 1748
	20x30						8.64 - 9.6	1576 - 1748

| pojedynczy wymiar na palecie | | produkt dostępny na zamówienie |



Zeskanuj QR KOD i poznaj szczegóły produktu!

POLBRUK  
**WESTA**  
GRUBOŚĆ 4 CM



| 10×9,5/9,5×10 cm | grubość: 4 cm |

| | | KOLOR: SZARY PŁUKANY |

| KOLORYSTYKA | FAKTURA |

| WSZYSTKIE REGIONY |

PŁUKANA  
KOSTKI  
SZLACHETNE



szary



grafitowy



| | Polbruk Westa | faktura: **płukana** | kolor: **szary** |  
| Obrzeże Trawnikowe | faktura: **gładka** | kolor: **grafitowy** |

ZASTOSOWANIE



**Grubość 4 cm**

do wykorzystania na tarasy, ścieżki oraz alejki lub w ruchu pieszym



**Grubość 4 cm**

do wykorzystania w lekkim ruchu samochodowym

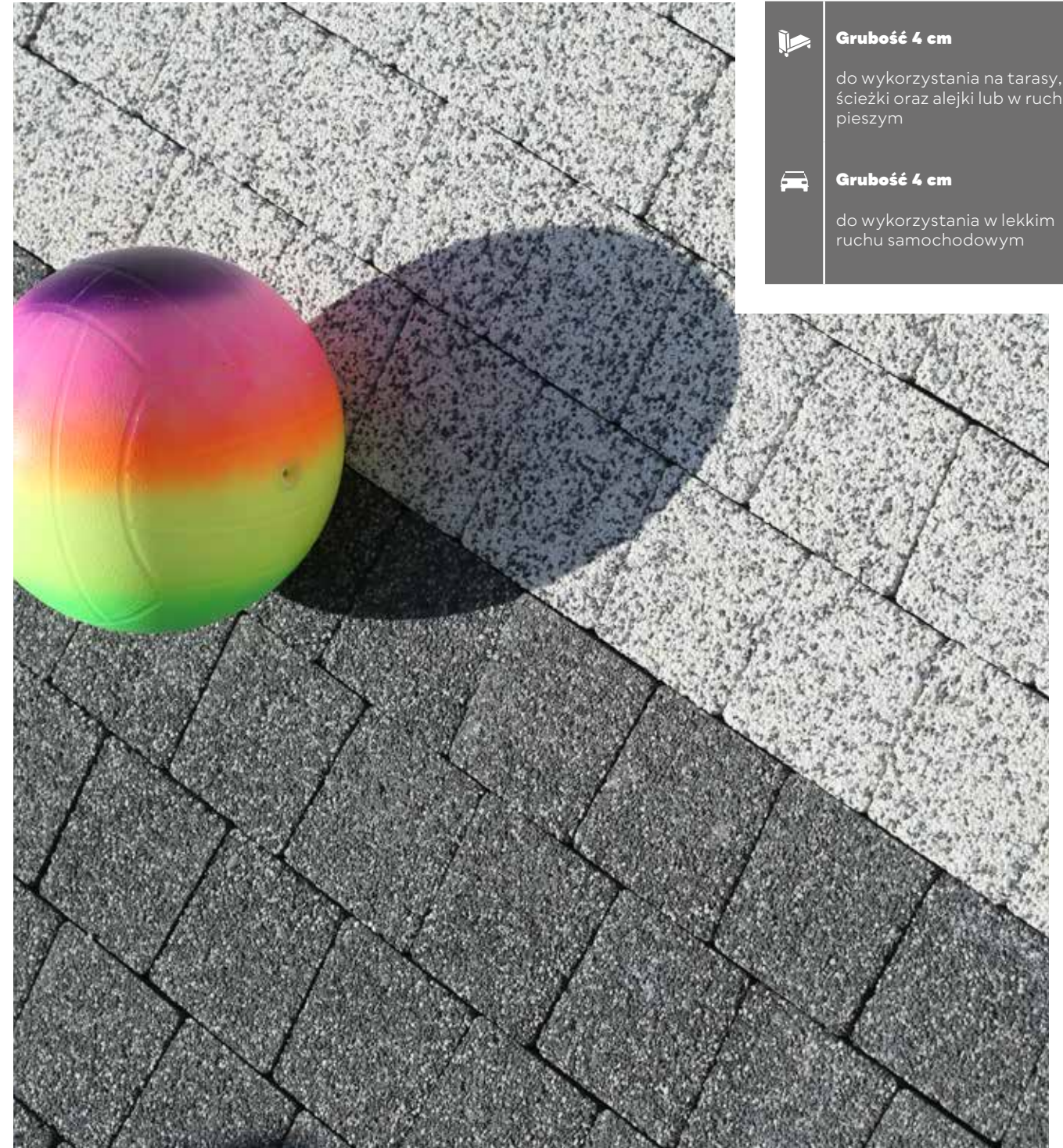

| | Polbruk Westa | faktura: **płukana** | kolor: **szary, grafitowy** |

GR. [CM]	WYMIARY [CM]	FAKTURA	KOLORYSTYKA	J.M.	CENA SUGEROWANA [PLN]		PAKOWANIE [PALETA]	
					CENA NETTO	CENA BRUTTO	ILOŚĆ [M <sup>2</sup> ]	WAGA [KG]
<b>4</b>	10×9,5/9,5×10	<b>płukana</b>	szary, grafitowy	m <sup>2</sup>	<b>65,40</b>	<b>80,44</b>	14.08 - 15.84	1 288 - 1 446

| komplet wymiarów na palecie |



Zeskanuj QR KOD i poznaj szczegóły produktu!

# PŁYTA CHODNIKOWA

GRUBOŚĆ 5 CM

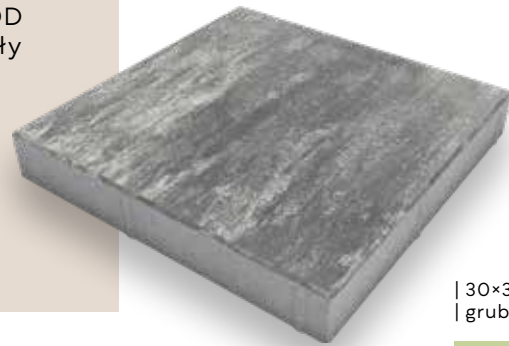

| 30×30 cm | 35×35 cm |  
| grubość: 5 cm |

| KOLOR: NERINO GŁADKI |

| KOLORYSTYKA | FAKTURA |

| WSZYSTKIE REGIONY |

GŁADKA  
MELANŻ

KOSTKI  
SZLACHETNE



nerino

PŁUKANA  
KOSTKI  
SZLACHETNE



szary



graftowy



ZASTOSOWANIE



Grubość 5 cm

do wykorzystania w ruchu pieszym

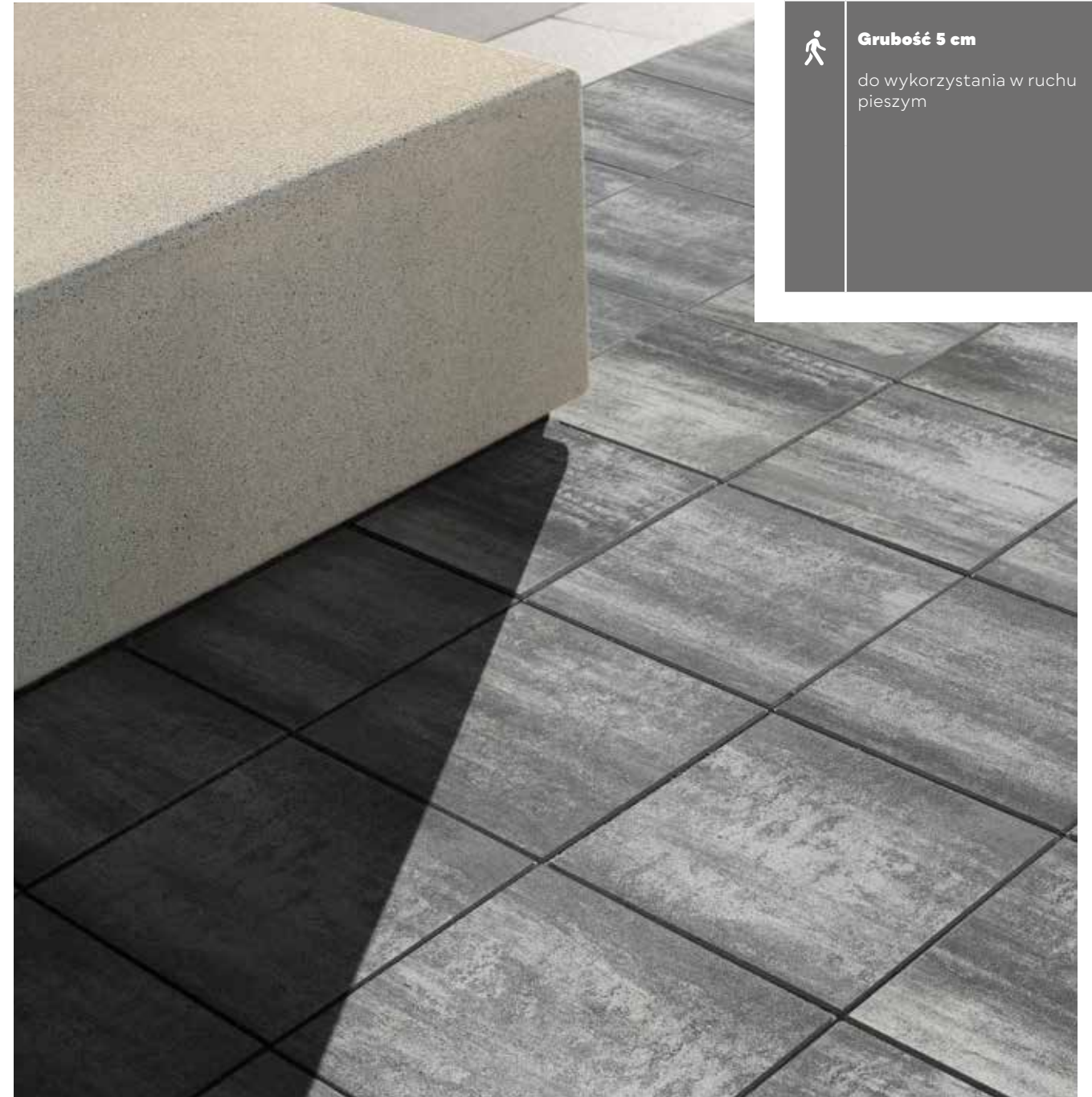

| Płyta Chodnikowa | faktura: gładka | kolor: nerino |

GR. [CM]	WYMIARY [CM]	FAKTURA	KOLORYSTYKA	J.M.	CENA SUGEROWANA [PLN]		PAKOWANIE [PALETA]	
					CENA NETTO	CENA BRUTTO	IŁOŚĆ [SZT.]	WAGA [KG]
5	35×35	z fazą	nerino <b>N</b>	szt.	7,99	9,83	72 - 126	1 057 - 1 835
	30×30 <b>Ł</b>	płukana	szary, grafitowy		8,40	10,33	144	1 576
	35×35				8,50	10,46	108 - 126	1 576 - 1 835

| pojedynczy wymiar na palecie | **N** nowość | **Ł** produkt dostępny na zamówienie w Regionie Północnym | podział regionalny na stronie 4 – 5 |





Zeskanuj QR KOD i poznaj szczegóły produktu!

# PIASEK POLIMEROWY

## PIASEK DO FUGOWANIA



| KOLORYSTYKA |

| WSZYSTKIE REGIONY |

FUGA  
PIASEK  
POLIMEROWY



beżowy

szaro-grafitowy

bazaltowy



### ZASTOSOWANIE



#### Piasek polimerowy

piasek do spoinowania/fugowania DR+ NextGel™/MC płyt betonowych i kostki brukowej — orientacyjnie 25 kg umożliwia pokrycie: w przypadku kostki brukowej: od 2 do 8 m<sup>2</sup> w przypadku płyt: od 8 do 20 m<sup>2</sup> — do spoin

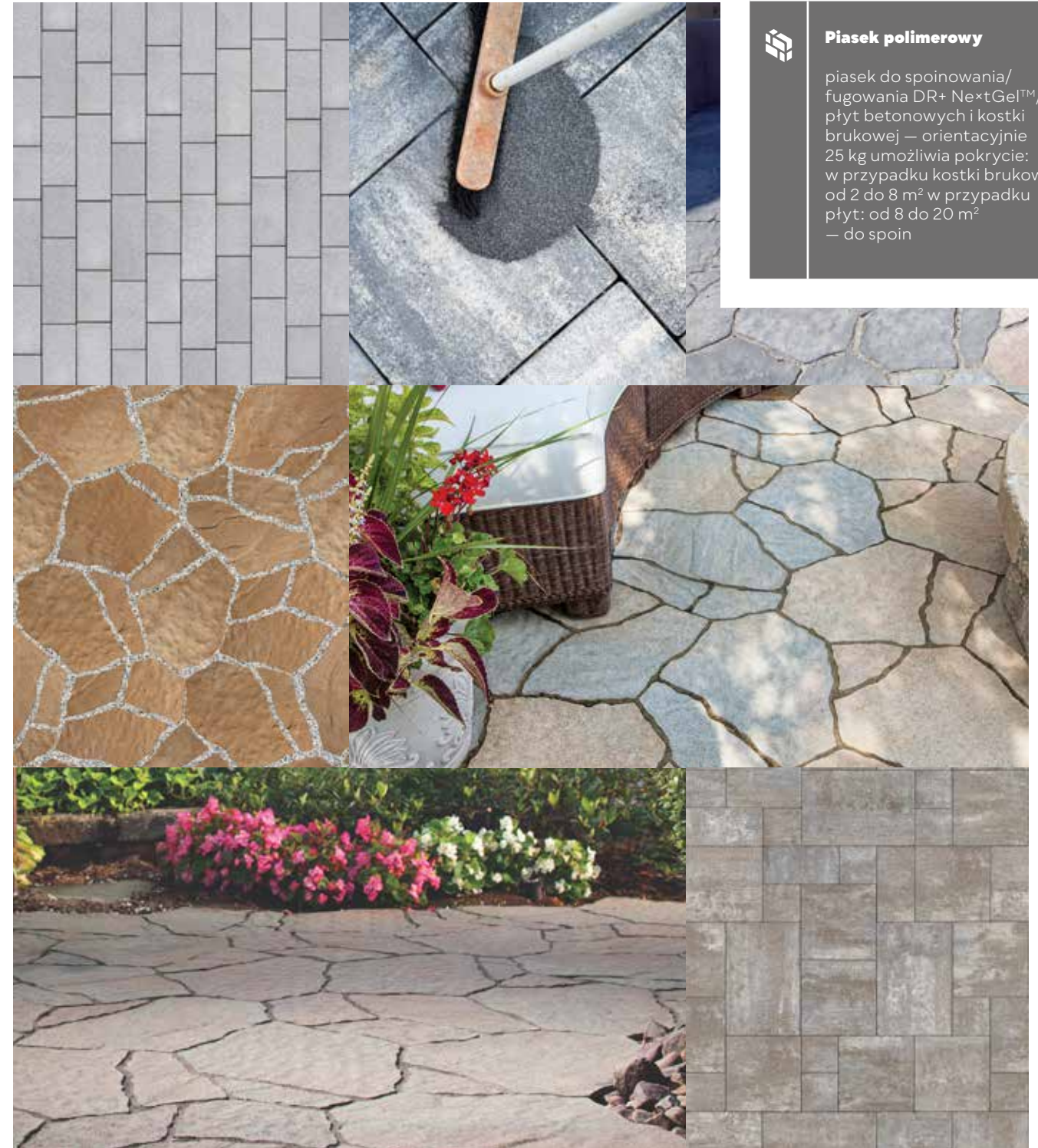

| 📷 | Piasek Polimerowy | fuga/kolor: beżowy, szaro-grafitowy, bazaltowy |

WOREK	KOLORYSTYKA	J.M.	CENA SUGEROWANA [PLN]	
			CENA NETTO	CENA BRUTTO
<b>25 kg</b>	beżowy, szaro-grafitowy, bazaltowy	szt.	<b>135,00</b>	<b>166,05</b>

| 📷 | Piasek Polimerowy | fuga/kolor: beżowy | Polbruk Petra | faktura: gładka | kolor: sahara |



*w samym sercu miasta*  
KOSTKI PRZEMYSŁOWE



WWW.POLBRUK.PL  
/PL/INSPIRACJE



| ↑ | Polbruk **Prostokąt** | faktura:  
**gładka** | kolor: **grafitowy** |  
więcej s. 84 – 85

| ↖ | Polbruk **Prostokąt** |  
faktura: **gładka** | kolor: **szary** |  
więcej s. 84 – 85 | Polbruk  
**Complex** | faktura: **płatkana** |  
kolor: **szary** | więcej  
s. 26 – 27

| ← | Polbruk **Tetka** | faktura:  
**gładka** | kolor: **szary, grafitowy** |  
więcej s. 86 – 87



Zeskanuj QR KOD i poznaj szczegóły produktu!

# POLBRUK PROSTOKĄT

GRUBOŚĆ 4/6/8 CM



| półówka: 10×10 cm | 20×10 cm |  
| grubość: 4/6/8 cm |

| KOLOR: SZARY GŁADKI |

| KOLORYSTYKA | FAKTURA |

| WSZYSTKIE REGIONY |

GŁADKA  
KOLOR  
KOSTKI  
PRZEMYSŁOWE

szary

grafitowy

czerwony

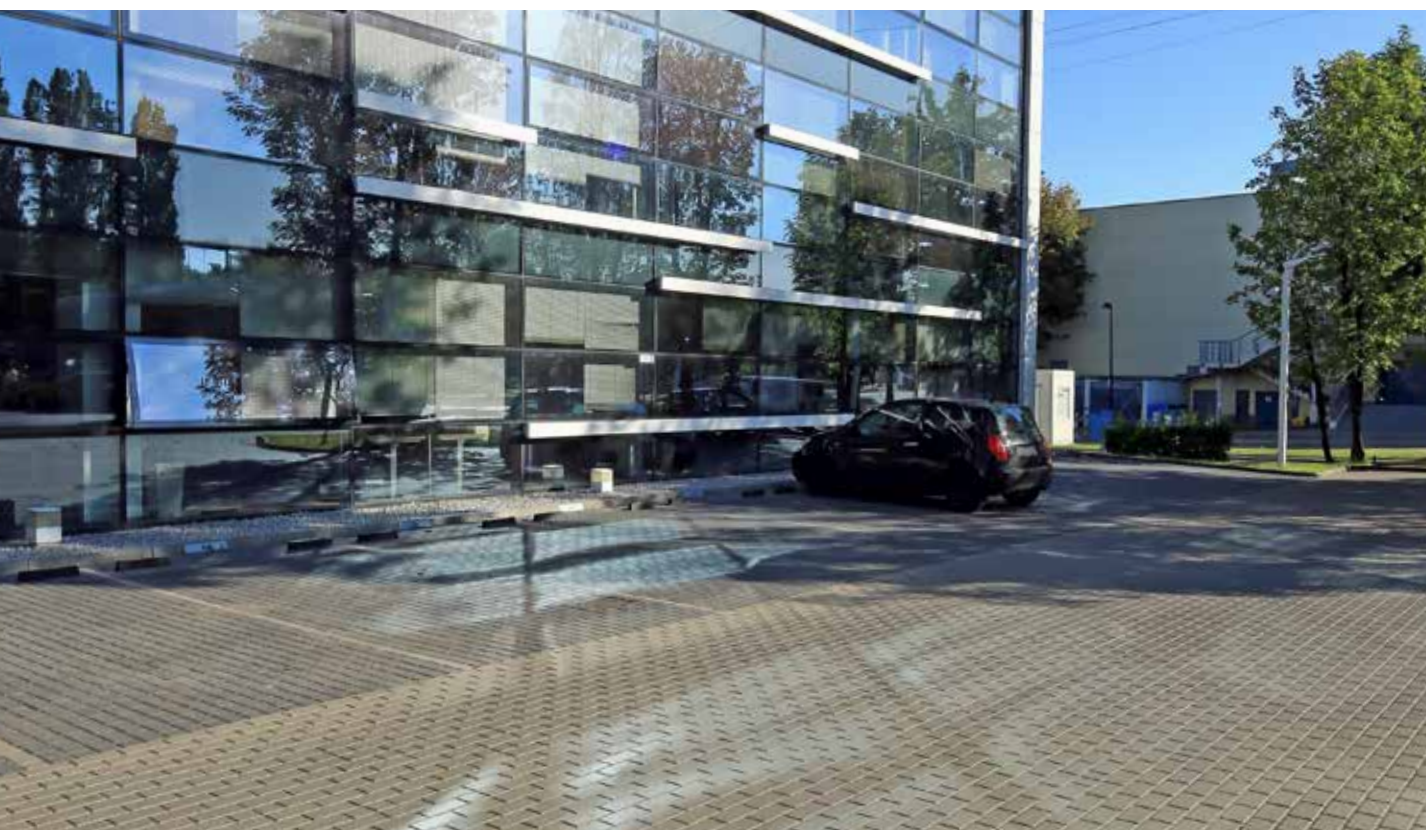

| Polbruk Prostokąt | faktura: gładka | kolor: szary, grafitowy |

ZASTOSOWANIE



**Grubość 4/6 cm**  
do wykorzystania w ruchu pieszym



**Grubość 6 cm**  
do wykorzystania w lekkim ruchu samochodowym



**Grubość 8 cm**  
do wykorzystania w ruchu powyżej 3,5 t

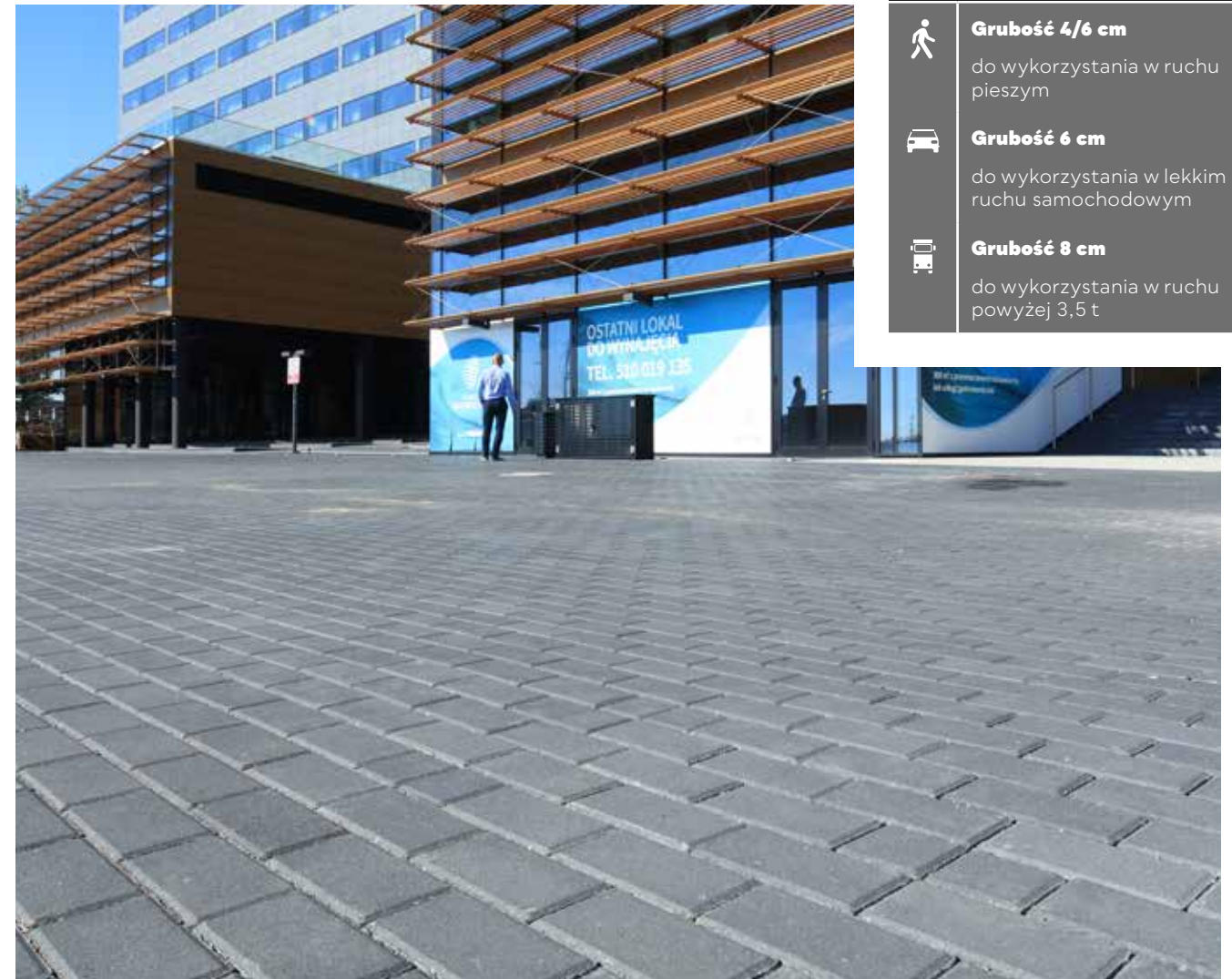

| Polbruk Prostokąt | faktura: gładka | kolor: grafitowy |

GR. [CM]	WYMIARY [CM]	FAKTURA	KOLORYSTYKA	J.M.	CENA SUGEROWANA [PLN]		PAKOWANIE [PALETA]	
					CENA NETTO	CENA BRUTTO	IŁOŚĆ [M <sup>2</sup> ]	WAGA [KG]
4	10×10 20×10	z fazą	szary	m <sup>2</sup>	47,00	57,81	15.36 - 17.28	1 403 - 1 662
			grafitowy, czerwony		51,00	62,73		
6	10×10 20×10	z fazą bez fazy	szary	m <sup>2</sup>	55,00	67,65	9.6 - 12	1 316 - 1 640
			grafitowy, czerwony		59,00	72,57		
		z fazą bez fazy	szary		65,00	79,95	7.68 - 9.6	1 403 - 1 748
			grafitowy, czerwony		69,00	84,87		

| komplet wymiarów na palecie |



Zeskanuj QR KOD i poznaj szczegóły produktu!

# POLBRUK TETKA

GRUBOŚĆ 6/8/10 CM



| pełna: 20×16 cm | grubość: 6/8/10 cm |

| | | KOLOR: SZARY GŁADKI |

| KOLORYSTYKA | FAKTURA |

| WSZYSTKIE REGIONY |

GŁADKA  
KOLOR  
KOSTKI  
PRZEMYSŁOWE

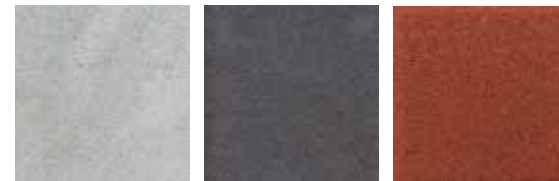

szary

grafitowy

czerwony



| | Polbruk Tetka | faktura: gładka | kolor: czerwony |

## ZASTOSOWANIE



**Grubość 6 cm**  
do wykorzystania w ruchu pieszym



**Grubość 6 cm**  
do wykorzystania w lekkim ruchu samochodowym



**Grubość 8/10 cm**  
do wykorzystania w ruchu powyżej 3,5 t



| | Polbruk Tetka | faktura: gładka | kolor: grafitowy |

GR. [CM]	WYMIARY [CM]	FAKTURA	KOLORYSTYKA	J.M.	CENA SUGEROWANA [PLN]		PAKOWANIE [PALETA]	
					CENA NETTO	CENA BRUTTO	IŁOŚĆ [M <sup>2</sup> ]	WAGA [KG]
6	pełna 20×16	z fazą	szary		55,00	67,65	9,4 - 11,4	1289 - 1559
		bez fazy						
8	pełna 20×16	z fazą	grafitowy, czerwony	m <sup>2</sup>	59,00	72,57	7,39 - 8,68	1351 - 1583
		bez fazy						
		z fazą	szary		65,00	79,95		
		z minifazą						
z fazą	grafitowy, czerwony	69,00	84,87					
z minifazą								
10	pełna 20×16	z fazą	szary		77,00	94,71	6,38 - 8,88	1456 - 2 018
		bez fazy						

| pojedynczy wymiar lub komplet wymiarów na palecie | produkt dostępny na zamówienie |



Zeskanuj QR KOD i poznaj szczegóły produktu!

# POLBRUK TETKA WYKOŃCZENIE

GRUBOŚĆ 6/8 CM



| połówka: 10×16 cm | brzegówka 20×14 cm |  
| grubość: 6/8 cm |

| KOLOR: GRAFITOWY GŁADKI |

| KOLORYSTYKA | FAKTURA |

| WSZYSTKIE REGIONY |

GŁADKA  
KOLOR  
KOSTKI  
PRZEMYSŁOWE

szary

grafitowy

czerwony



Polbruk Tetka | faktura: gładka | kolor: szary |

## ZASTOSOWANIE



**Grubość 6 cm**  
do wykorzystania w ruchu pieszym



**Grubość 6 cm**  
do wykorzystania w lekkim ruchu samochodowym



**Grubość 8 cm**  
do wykorzystania w ruchu powyżej 3,5 t

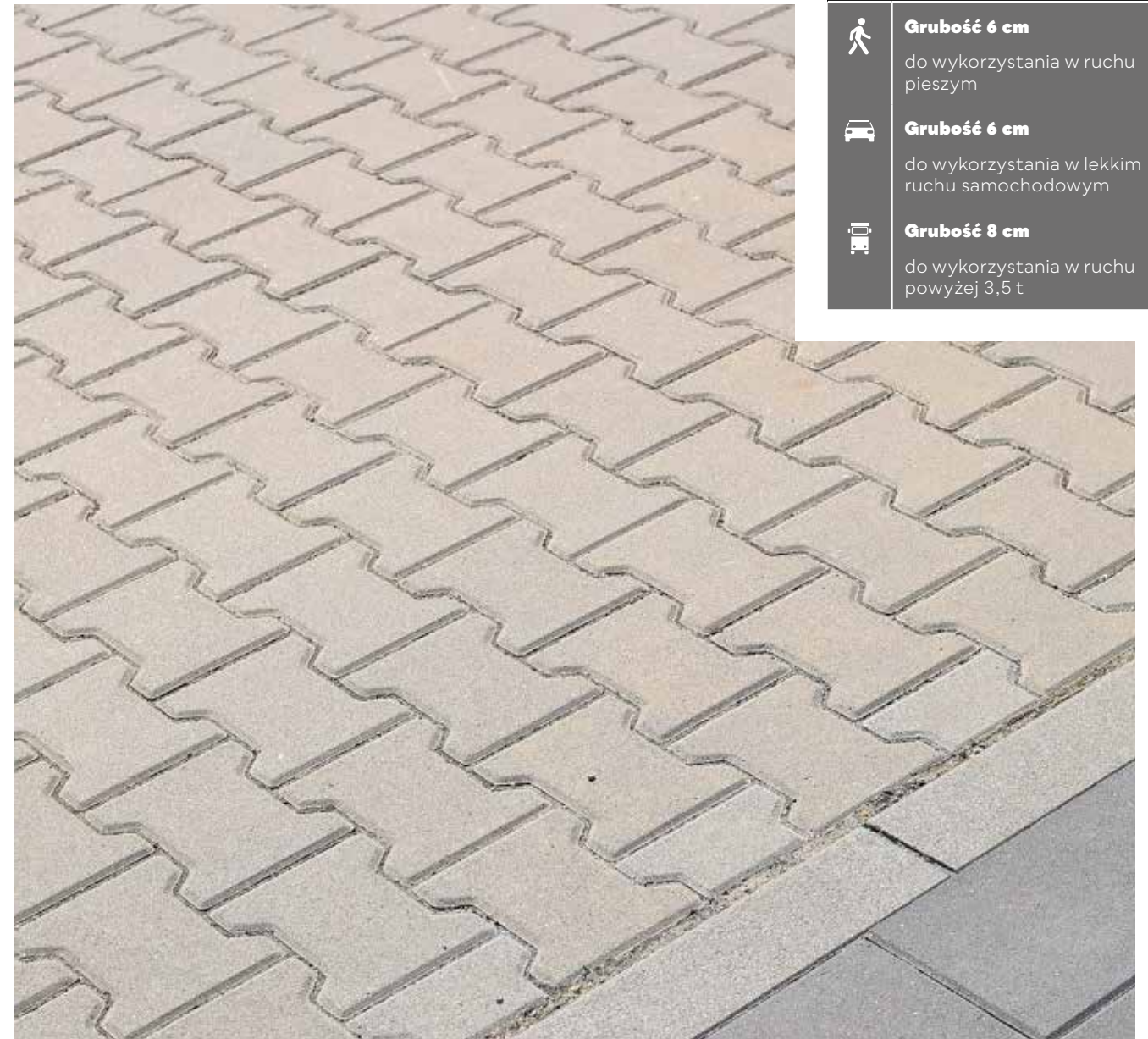

Polbruk Tetka Wykończenie | faktura: gładka | kolor: szary | Polbruk Tetka | faktura: gładka | kolor: szary |

GR. [CM]	WYMIARY [CM]	FAKTURA	KOLORYSTYKA	J.M.	CENA SUGEROWANA [PLN]		PAKOWANIE [PALETA]	
					CENA NETTO	CENA BRUTTO	ILOŚĆ [M <sup>2</sup> ]	WAGA [KG]
6	połówka 10×16	z fazą bez fazy	szary	m <sup>2</sup>	60,00	73,80	10.1 - 11.2	1 384 - 1 532
		z fazą bez fazy	grafitowy, czerwony		64,00	78,72		
8	połówka 10×16	z fazą bez fazy	szary		70,00	86,10	6.98 - 8.96	1 277 - 1 633
	brzegówka 20×14	z fazą bez fazy	grafitowy, czerwony		74,00	91,02	8.8	1 604

| pojedynczy wymiar lub komplet wymiarów na palecie |



*Miejski szyc robi wrażenie*  
PŁYTY CHODNIKOWE



| → | Płyta **Chodnikowa** |  
faktura: **gładka** | kolor: **szary** |  
więcej s. 92 – 93

| ↑ | Płyta **Chodnikowa** |  
faktura: **gładka** | kolor: **szary** |  
więcej s. 92 – 93

| → | Płyta **Chodnikowa** |  
faktura: **gładka** | kolor: **grafitowy** |  
więcej s. 92 – 93

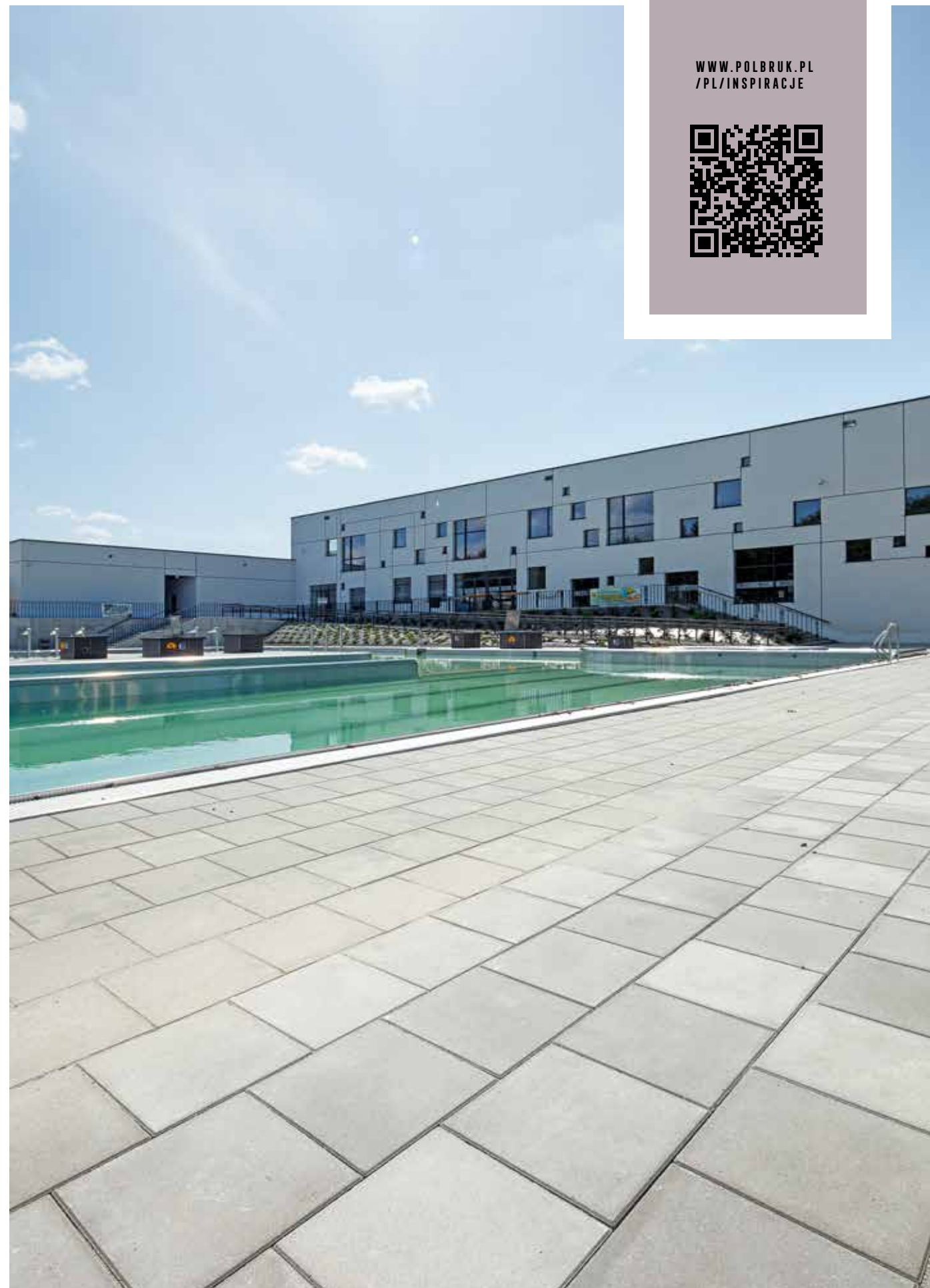

WWW.POLBRUK.PL  
/PL/INSPIRACJE

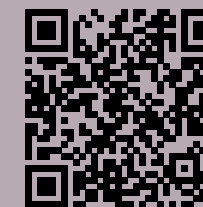



Zeskanuj QR KOD i poznaj szczegóły produktu!

# PŁYTA CHODNIKOWA

GRUBOŚĆ 5/7/8 CM



30×30 cm	35×35 cm	grubość: 5 cm
połówka: 50×25 cm	50×50 cm	grubość: 7 cm
30×30 cm	grubość: 8 cm	

| | | KOLOR: SZARY GŁADKI |

| KOLORYSTYKA | FAKTURA |

| WSZYSTKIE REGIONY |



GŁADKA KOLOR

PŁYTY CHODNIKOWE

szary

grafitowy

czerwony

| OFERTA REGIONALNA | DOTYCZY WYMIARU 30×30 CM / GRUBOŚĆ 5 CM |



GŁADKA KOLOR

KOSTKI DEKORACYJNE

szary  
REGION PÓŁNOC

grafitowy  
REGION PÓŁNOC

PODZIAŁ REGIONALNY ZNAJDZIESZ NA STRONACH 4 – 5

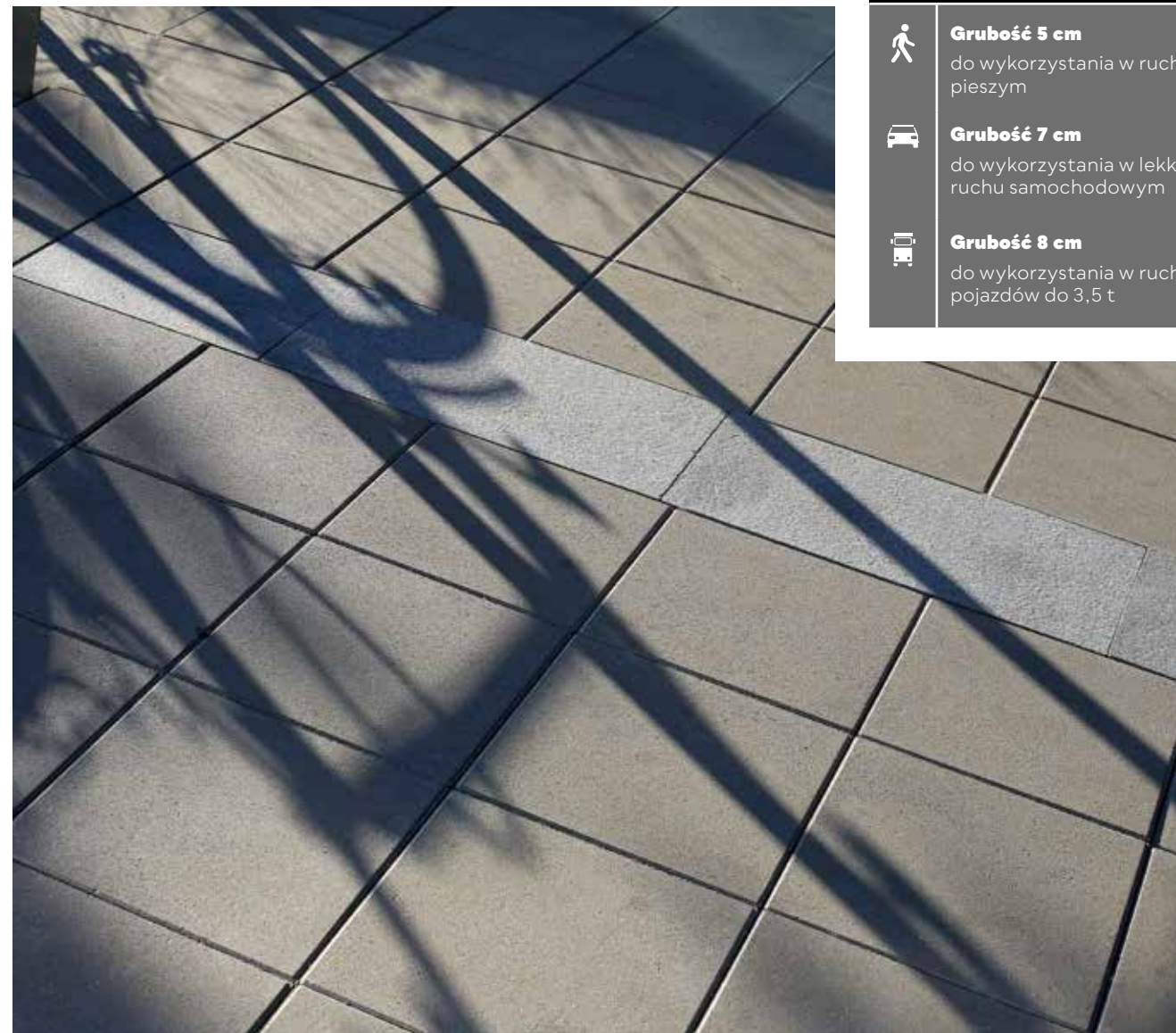

| | | Płyta Chodnikowa | faktura: gładka | kolor: szary

ZASTOSOWANIE

- Grubość 5 cm**  
do wykorzystania w ruchu pieszym
- Grubość 7 cm**  
do wykorzystania w lekkim ruchu samochodowym
- Grubość 8 cm**  
do wykorzystania w ruchu pojazdów do 3,5 t

GR. [CM]	WYMIARY [CM]	FAKTURA	KOLORYSTYKA	J.M.	CENA SUGEROWANA [PLN]		PAKOWANIE [PALETA]	
					CENA NETTO	CENA BRUTTO	ILOŚĆ [SZT.]	WAGA [KG]
<b>5</b>	30×30	<b>z fazą</b>	szary	szt.	<b>5,40</b>	<b>6,64</b>	144	1 575
			grafitowy		<b>6,84</b>	<b>8,41</b>		
	35×35		szary		<b>6,48</b>	<b>7,97</b>	72 - 126	1 057 - 1 835
			grafitowy, czerwony		<b>7,20</b>	<b>8,86</b>		
<b>7</b>	50×50	<b>z fazą</b>	szary	szt.	<b>18,00</b>	<b>22,14</b>	32 - 40	1 288 - 1 604
	50×25 (połówka)		<b>13,44</b>		<b>16,53</b>	80		
<b>8</b> †	30×30	<b>bez fazy</b>	szary	szt.	<b>7,56</b>	<b>9,30</b>	96 - 108	1 556 - 1 748
			grafitowy		<b>9,06</b>	<b>11,14</b>		

| pojedynczy wymiar na palecie | † produkt dostępny na zamówienie |



Zeskanuj QR KOD i poznaj szczegóły produktu!

# PŁYTA CHODNIKOWA

GRUBOŚĆ 5/8 CM



OFERTA  
DOSTĘPNA  
W REGIONIE  
PÓŁNOCNYM

| 30x30 cm | grubość: 5/8 cm |

| | | KOLOR: OTOCZAKI PŁUKANY |

| KOLORYSTYKA | FAKTURA |

| OFERTA REGIONALNA |

PŁUKANA  
OTOCZAKI

PŁYTY  
CHODNIKOWE



PODZIAŁ  
REGIONALNY  
ZNAJDZIESZ  
NA STRONACH  
4 - 5

otoczaki

REGION PÓŁNOC



ZASTOSOWANIE



**Grubość 5 cm**  
do wykorzystania w ruchu pieszym



**Grubość 8 cm**  
do wykorzystania w lekkim ruchu samochodowym

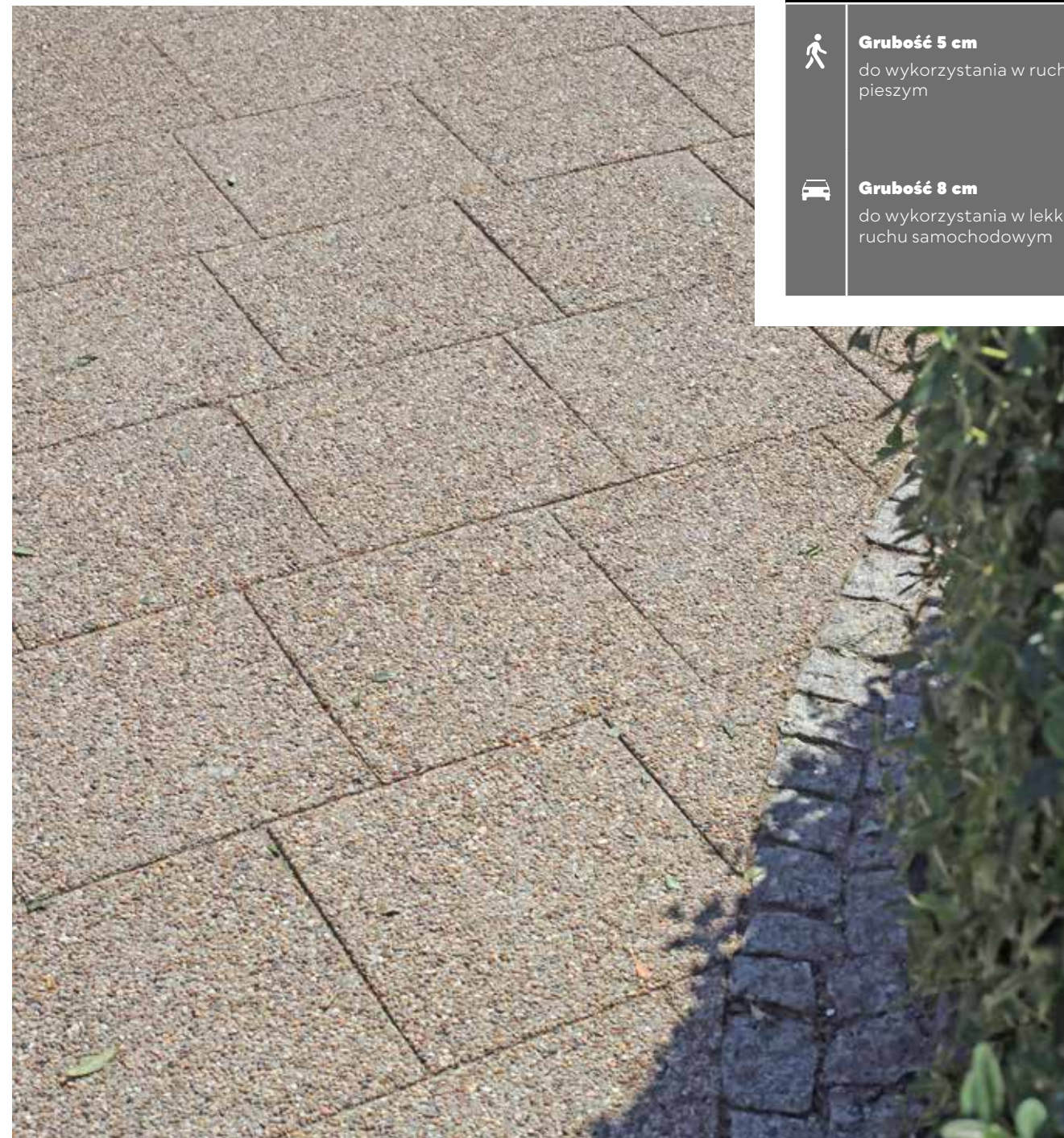

| | ↑ | Płyta Chodnikowa | faktura: **płukana** | kolor: **otoczaki**

GR. [CM]	WYMIARY [CM]	FAKTURA	KOLORYSTYKA	J.M.	CENA SUGEROWANA [PLN]		PAKOWANIE [PALETA]	
					CENA NETTO	CENA BRUTTO	ILOŚĆ [SZT.]	WAGA [KG]
<b>5</b> €	30x30	<b>płukana</b>	otoczaki	szt.	<b>8,28</b>	<b>10,18</b>	144	1576
<b>8</b> €					<b>10,56</b>	<b>12,99</b>	96 - 108	1556 - 1748

| pojedynczy wymiar na palecie | € produkt dostępny na zamówienie |

| | ↑ | Płyta Chodnikowa | faktura: **płukana** | kolor: **otoczaki**





Zeskanuj QR KOD i poznaj szczegóły produktu!

# POLBRUK KWADRAT

GRUBOŚĆ 8 CM



| 25x25 cm | grubość: 8 cm |

| | | KOLOR: SZARY GŁADKI |

| KOLORYSTYKA | FAKTURA |

| OFERTA REGIONALNA |

PŁUKANA  
OTOCZAKI

PŁYTY  
CHODNIKOWE



szary  
REGION CENTRUM

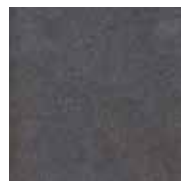

grafitowy  
REGION CENTRUM

PODZIAŁ  
REGIONALNY  
ZNAJDZIESZ  
NA STRONACH  
4 – 5



| | ↑ | Polbruk Kwadrat | faktura: gładka | kolor: szary |

ZASTOSOWANIE



**Grubość 8 cm**

do wykorzystania w ruchu kołowym powyżej 3,5 t

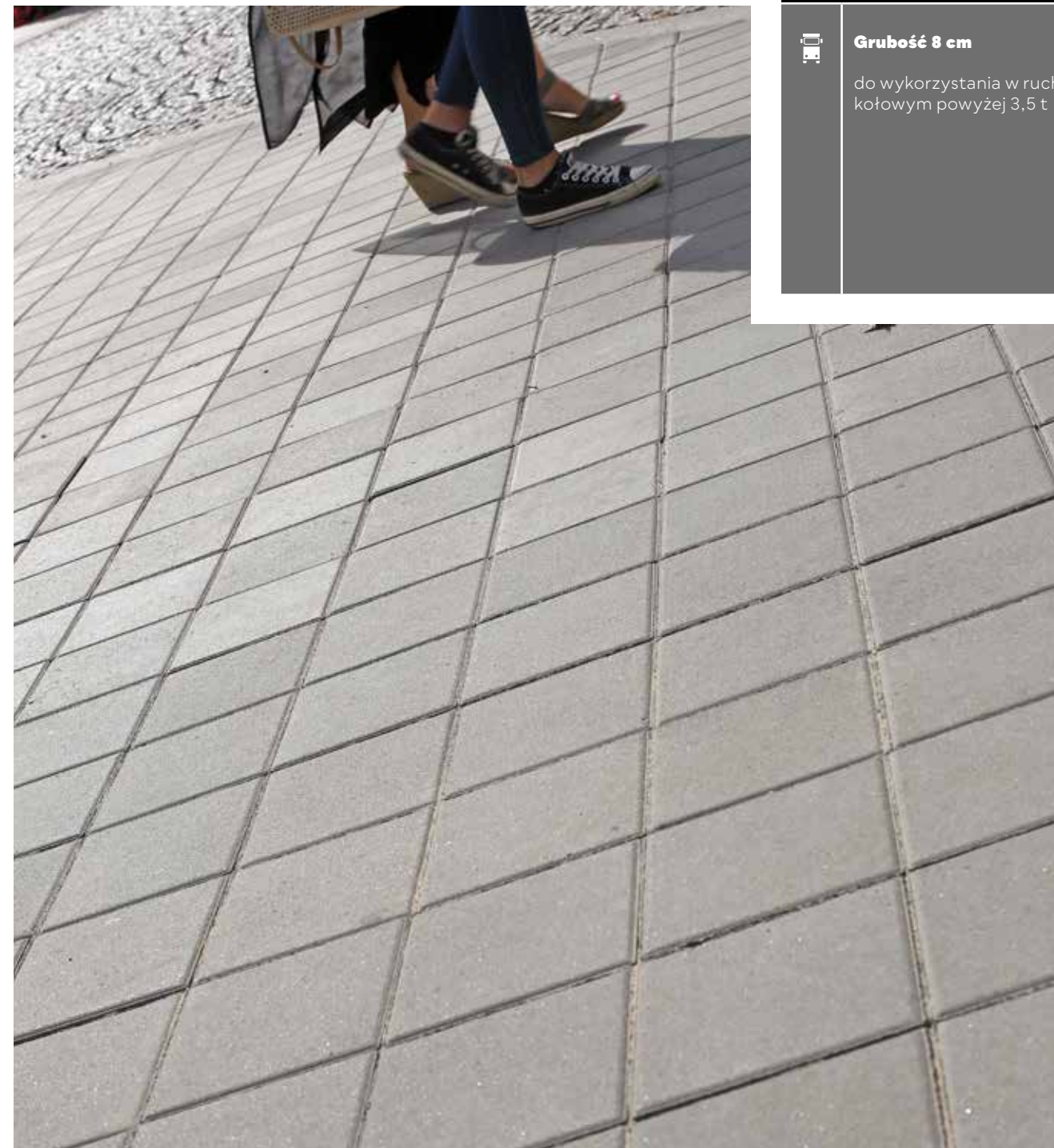

| | ↑ | Polbruk Kwadrat | faktura: gładka | kolor: szary |

GR. [CM]	WYMIARY [CM]	FAKTURA	KOLORYSTYKA	J.M.	CENA SUGEROWANA [PLN]		PAKOWANIE [PALETA]	
					CENA NETTO	CENA BRUTTO	IŁOŚĆ [M <sup>2</sup> ]	WAGA [KG]
8	25x25	z fazą	szary	m <sup>2</sup>	69,12	85,02	8.75	1595
			grafitowy		74,88	92,10		

| pojedynczy wymiar na palecie |

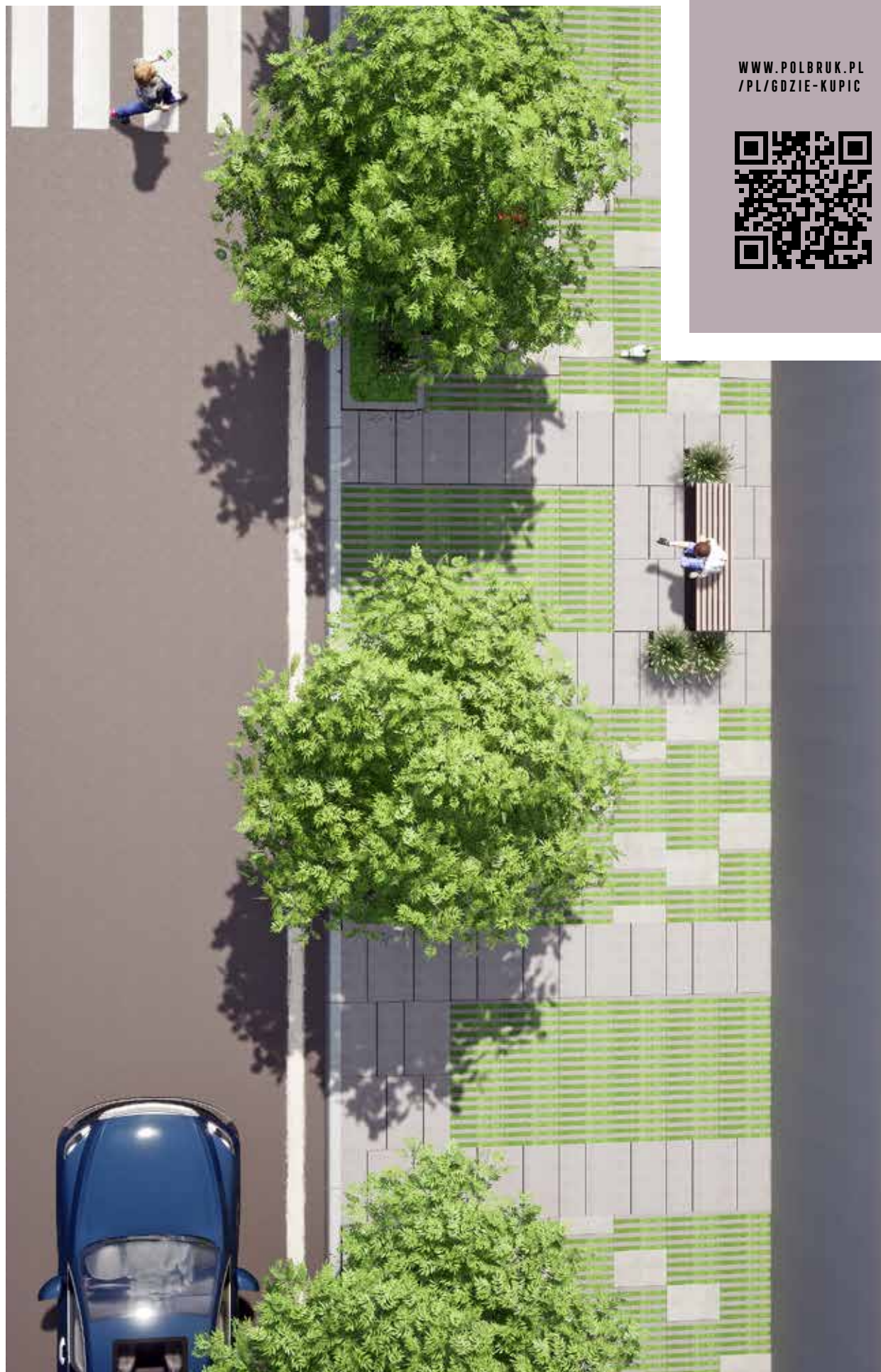

WWW.POLBRUK.PL  
/PL/GDZIE-KUPIC

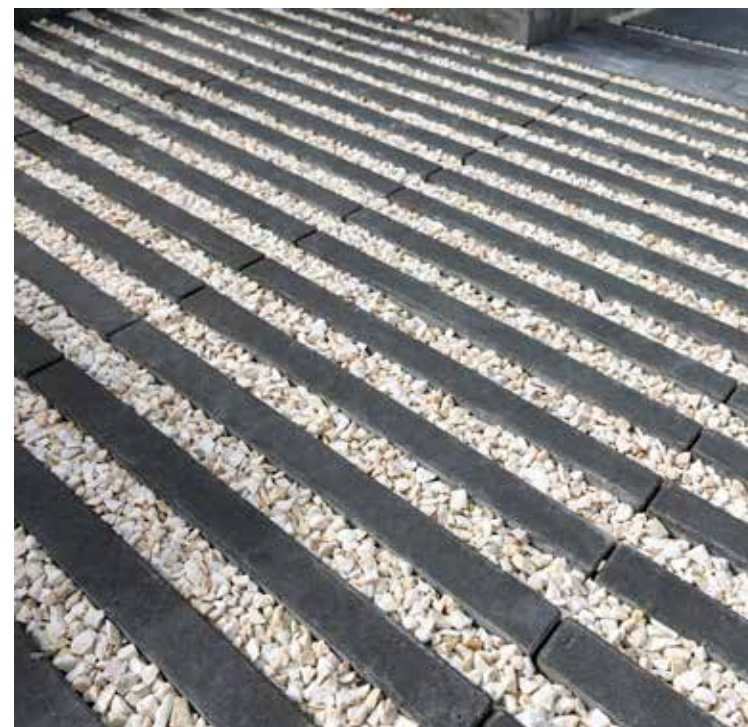
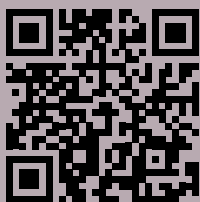

*Mala rzecz a cieszę*  
MATERIAŁY AZUROWE



| ← | Polbruk **Ekotech** (wizualizacja) |  
faktura: **gładka** | kolor: **szary** |  
więcej s. 102 – 103 | Polbruk  
**Plano Mix** (wizualizacja) |  
faktura: **gładka** | kolor: **stalowy** |  
więcej s. 60 – 61

| ↑ | Polbruk **Ekotech** |  
faktura: **gładka** | kolor: **grafitowy** |  
więcej s. 102 – 103

| → | Polbruk **Extrano** | faktura:  
**gładka** | kolor: **szary** | więcej  
s. 106 – 107 | Obrzeże **Modern** |  
faktura: **gładka** | kolor: **szary** |  
więcej s. 122 – 123





Zeskanuj QR KOD i poznaj szczegóły produktu!

# POLBRUK EKOL GRUBOŚĆ 8 CM



POWIERZCHNIA  
BIOLOGICZNE  
CZYNNA  
~27%

| 20×20 cm | grubość: 8 cm |

| KOLOR: SZARY GŁADKI |

| KOLORYSTYKA | FAKTURA |

| WSZYSTKIE REGIONY |

GŁADKA  
KOLOR

MATERIAŁY  
AZUROWE



szary

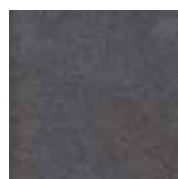

grafitowy



## ZASTOSOWANIE



**Grubość 8 cm**

do wykorzystania w ruchu powyżej 3,5 t

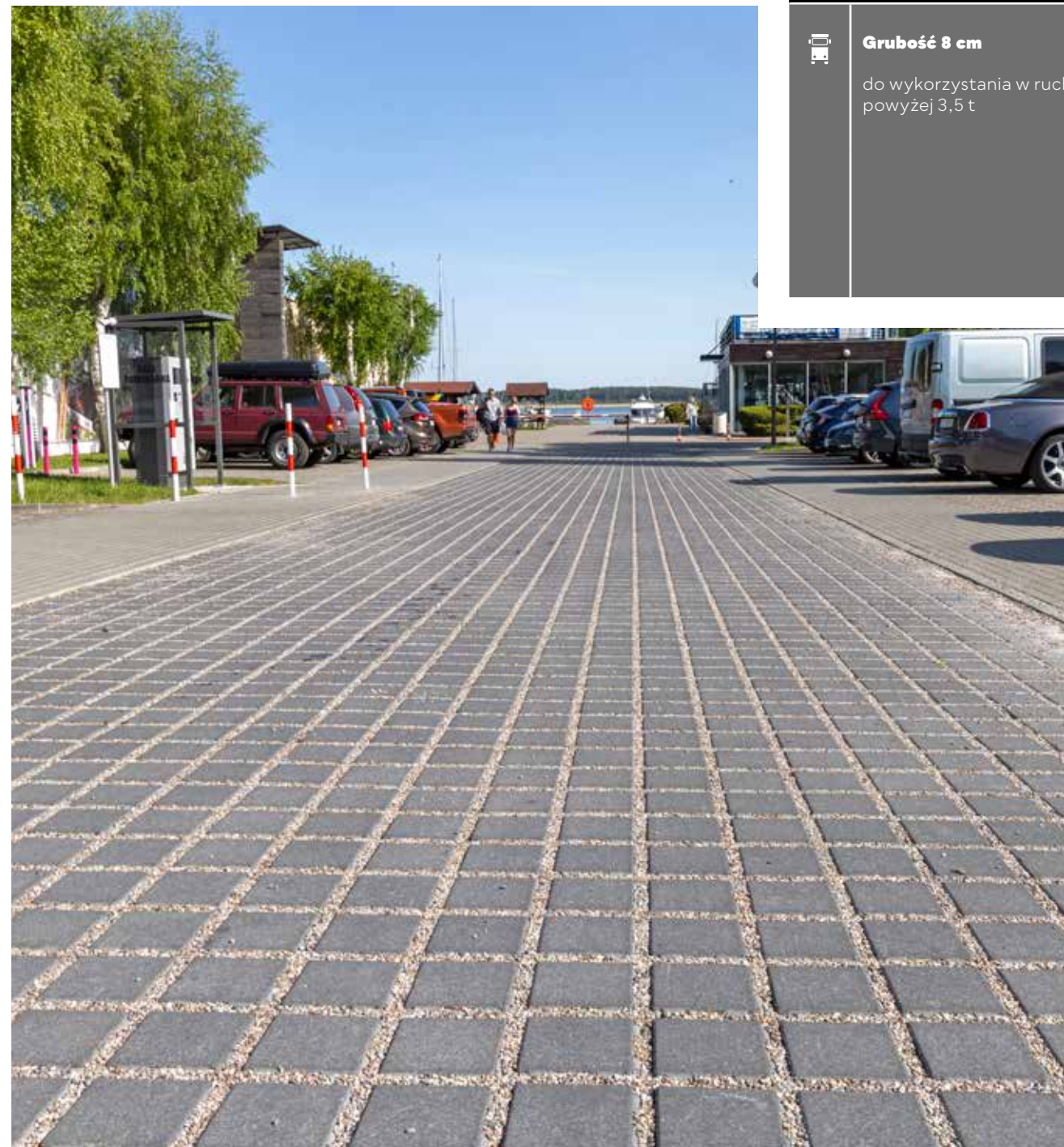

| KOLOR: SZARY GŁADKI | Polbruk Ekol | faktura: gładka | kolor: grafitowy |

GR. [CM]	WYMIARY [CM]	FAKTURA	KOLORYSTYKA	J.M.	CENA SUGEROWANA [PLN]		PAKOWANIE [PALETA]	
					CENA NETTO	CENA BRUTTO	ILOŚĆ [M²]	WAGA [KG]
8 t	20×20	gładka kolor	szary	m²	61,20	75,28	9.6	1480
			grafitowy		65,90	81,06		

| pojedynczy wymiar na palecie | t produkt dostępny na zamówienie | Retencja+ do 27% |

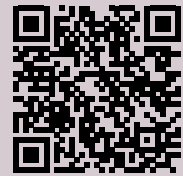

Zeskanuj QR KOD i poznaj szczegóły produktu!

# POLBRUK EKOTECH

GRUBOŚĆ 10 CM

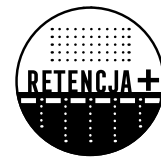
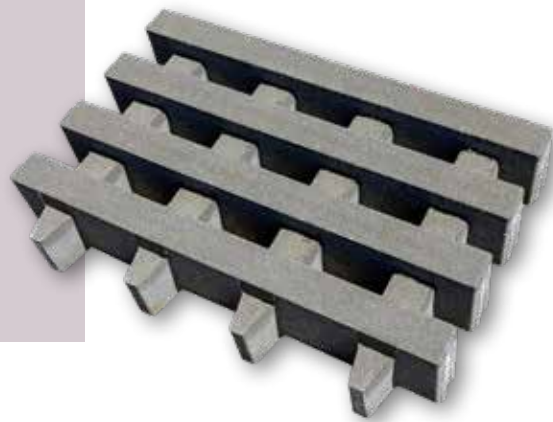

POWIERZCHNIA BIOLOGICZNE CZYNNA  
~50%

| 60x40 cm | grubość: 10 cm |

| KOLOR: SZARY GŁADKI |

| KOLORYSTYKA | FAKTURA |

| WSZYSTKIE REGIONY |



GŁADKA MELANŻ

MATERIAŁY AZUROWE

latte

GŁADKA KOLOR

MATERIAŁY AZUROWE

szary

grafitowy



ZASTOSOWANIE



**Grubość 10 cm**

do wykorzystania w ruchu pieszym



**Grubość 10 cm**

do wykorzystania w lekkim ruchu samochodowym

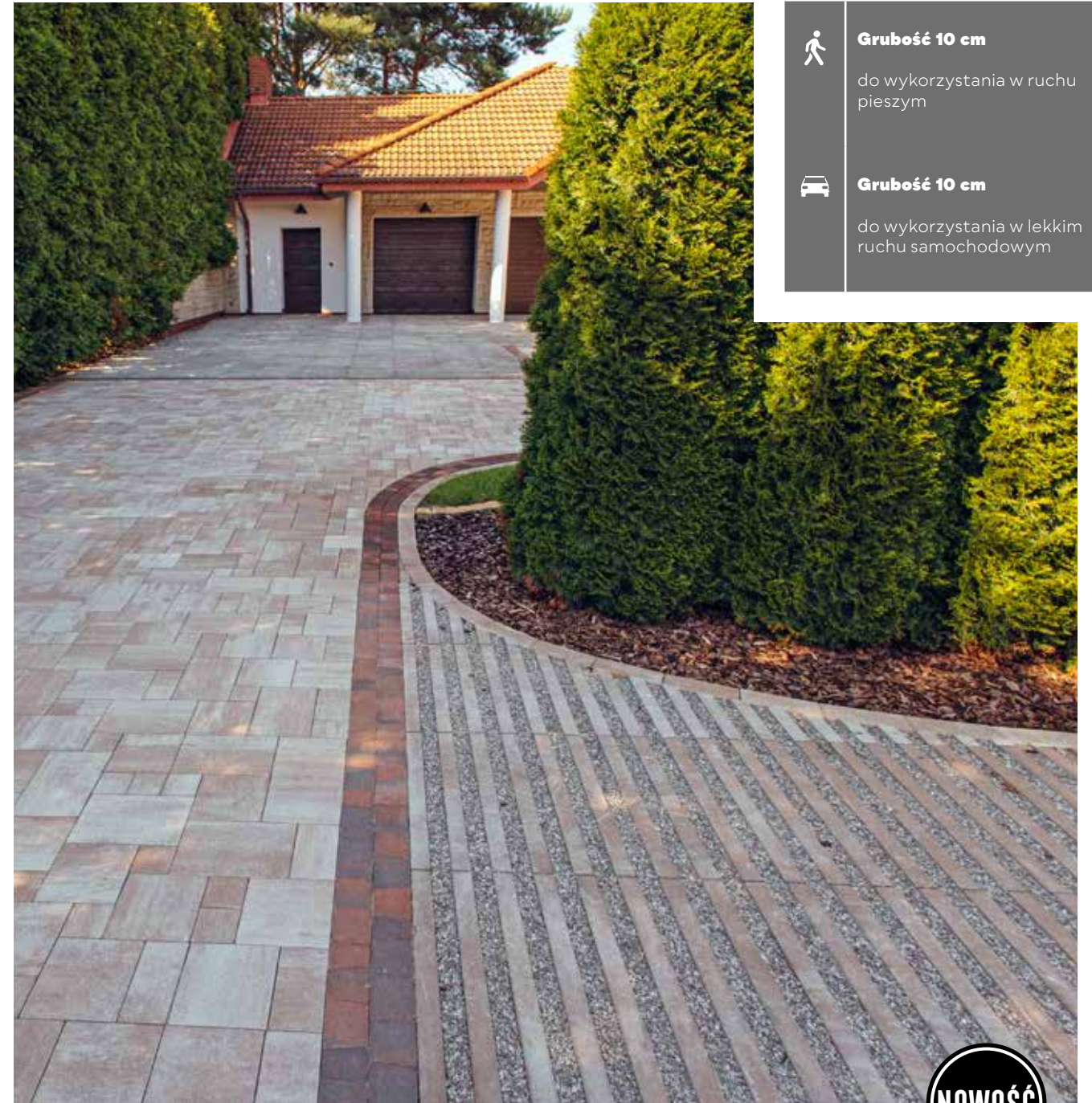

NOWOŚĆ

| ↑ | Polbruk Ekotech | faktura: gładka | kolor: latte | Polbruk Commix | faktura: gładka | kolor: latte |  
| Polbruk Carmino | faktura: gładka | kolor: hawaii |

GR. [CM]	WYMIARY [CM]	FAKTURA	KOLORYSTYKA	J.M.	CENA SUGEROWANA [PLN]		PAKOWANIE [PALETA]	
					CENA NETTO	CENA BRUTTO	ILOŚĆ [SZT.]	WAGA [KG]
10	60x40	gładka melanż	latte	szt.	30,40	37,39	24	841
		gładka kolor	szary		19,80	24,35		
		gładka kolor	grafitowy		25,56	31,44		

| pojedynczy wymiar na palecie | † produkt dostępny na zamówienie | Retencja+ do 50% |

↑ | Polbruk Ekotech | faktura: gładka | kolor: grafitowy |



Zeskanuj QR KOD i poznaj szczegóły produktu!

# POLBRUK EKOTRIADA

GRUBOŚĆ 8 CM



POWIERZCHNIA BIOLOGICZNE CZYNNA  
~14%

| 20×30 cm | 20×40 cm |  
| 20×50 cm | grubość: 8 cm |

| KOLOR: NERINO GŁADKI |

| KOLORYSTYKA | FAKTURA |

| WSZYSTKIE REGIONY |



nerino

szary

grafitowy



↑ | Polbruk Ekotriada (wizualizacja) | faktura: gładka | kolor: nerino |  
↑ | Polbruk Triada (wizualizacja) | faktura: gładka | kolor: grafitowy |

ZASTOSOWANIE



**Grubość 8 cm**

do wykorzystania w ruchu pieszym



**Grubość 8 cm**

do wykorzystania w lekkim ruchu samochodowym

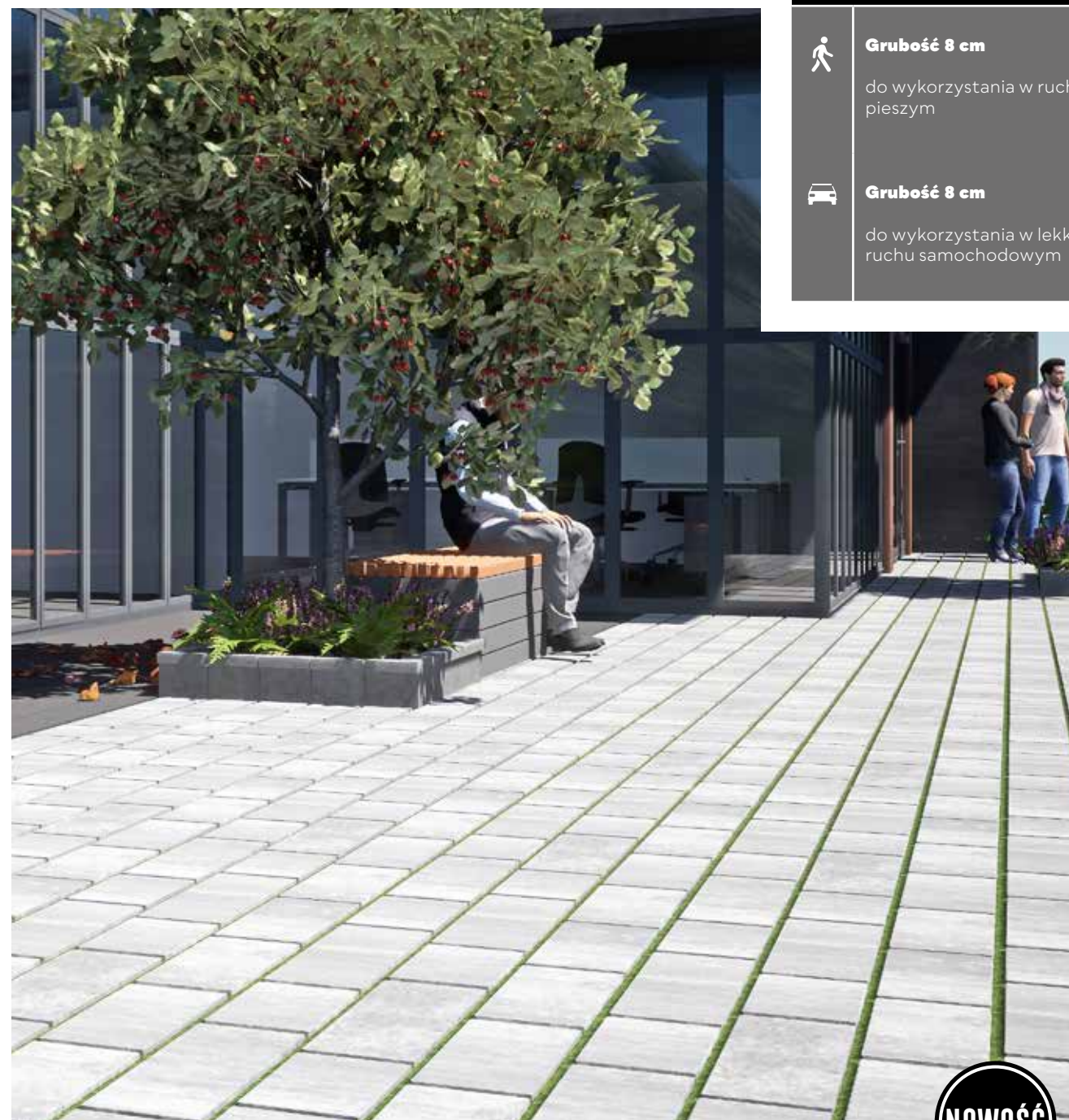

NOWOŚĆ

↑ | Polbruk Ekotriada (wizualizacja) | faktura: gładka | kolor: nerino |

GR. [CM]	WYMIARY [CM]	FAKTURA	KOLORYSTYKA	J.M.	CENA SUGEROWANA [PLN]		PAKOWANIE [PALETA]	
					CENA NETTO	CENA BRUTTO	IŁOŚĆ [M <sup>2</sup> ]	WAGA [KG]
8	20×30	gładka melanż	nerino	m <sup>2</sup>	89,00	109,47	9.6	1684
	20×40				61,20	75,28		
	20×50	gładka kolor	grafitowy		65,90	81,06		

| komplet wymiarów na palecie | Retenja+ do 14% |



Zeskanuj QR KOD i poznaj szczegóły produktu!

# POLBRUK EXTRANO

GRUBOŚĆ 8 CM

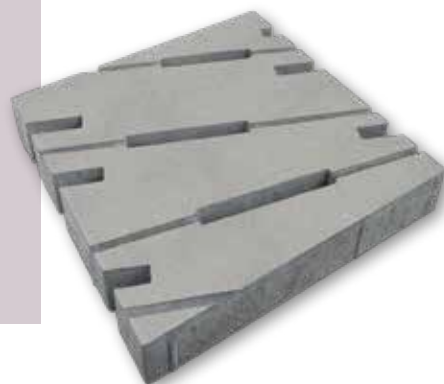

POWIERZCHNIA  
BIOLOGICZNE  
CZYNNA  
~12%

| 50x50 cm | grubość: 8 cm |

| KOLOR: SZARY GŁADKI |

| KOLORYSTYKA | FAKTURA |

| WSZYSTKIE REGIONY |



GŁADKA  
MELANŻ  
MATERIAŁY  
AZUROWE

nerino

GŁADKA  
KOLOR  
MATERIAŁY  
AZUROWE

szary

grafitowy



## ZASTOSOWANIE



**Grubość 8 cm**

do wykorzystania w ruchu pieszym



**Grubość 8 cm**

do wykorzystania w lekkim ruchu samochodowym

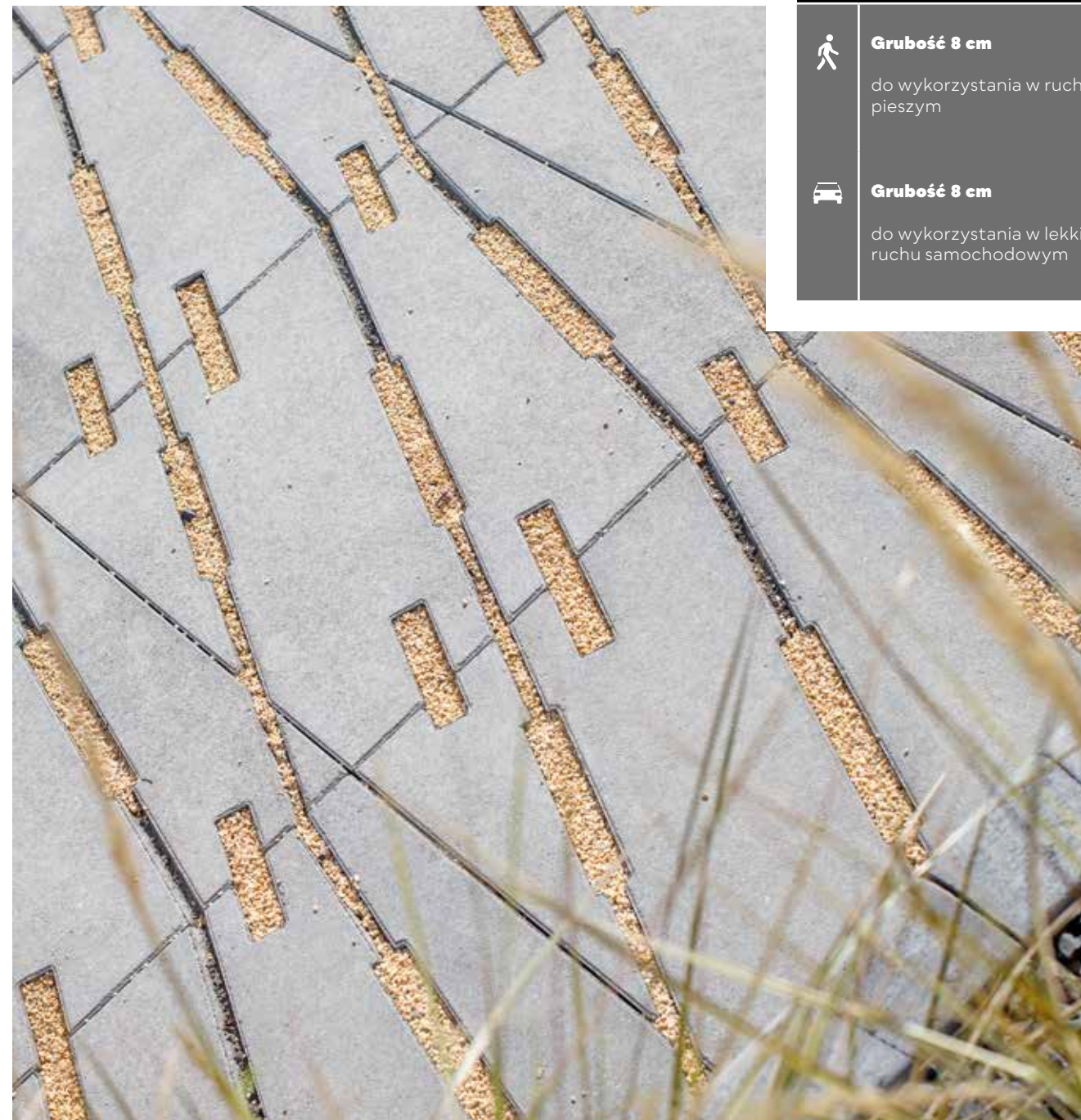

| Kolor: szary | Polbruk Ektrano | faktura: gładka |

GR. [CM]	WYMIARY [CM]	FAKTURA	KOLORYSTYKA	J.M.	CENA SUGEROWANA [PLN]		PAKOWANIE [PALETA]	
					CENA NETTO	CENA BRUTTO	ILOŚĆ [SZT.]	WAGA [KG]
8	50x50	gładka melanż	nerino	szt.	26,64	32,77	32	1320
		gładka kolor	szary		22,08	27,16		
		grafitowy	25,44		31,29			

| pojedynczy wymiar na palecie | N nowość | produkt dostępny na zamówienie | Retencja+ do 12% |

| Kolor: grafitowy | Polbruk Ektrano | faktura: gładka |

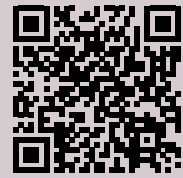

Zeskanuj QR KOD i poznaj szczegóły produktu!

PŁYTA  
**MEBA**  
GRUBOŚĆ 8/10/12 CM



POWIERZCHNIA  
BIOLOGICZNE  
CZYNNIA  
**~40%**

| 40x50 cm | grubość: 8/10/12 cm |

| KOLOR: GRAFITOWY GŁADKI |

| KOLORYSTYKA | FAKTURA |

| WSZYSTKIE REGIONY |



GŁADKA  
KOLOR

MATERIAŁY  
AZUROWE

szary

grafitowy

czerwony



ZASTOSOWANIE



Grubość 8/10/12 cm

do wykorzystania w lekkim ruchu samochodowym



| Płyta Meba | faktura: gładka | kolor: szary |

GR. [CM]	WYMIARY [CM]	FAKTURA	KOLORYSTYKA	J.M.	CENA SUGEROWANA [PLN]		PAKOWANIE [PALETA]	
					CENA NETTO	CENA BRUTTO	IŁOŚĆ [SZT.]	WAGA [KG]
<b>8</b>	40x60	gładka kolor	szary	szt.	<b>13,50</b>	<b>16,61</b>	32 - 40	884 - 1100
			grafitowy Ł, czerwony Ł		<b>17,16</b>	<b>21,11</b>		
<b>10</b>	40x60	gładka kolor	szary	szt.	<b>16,20</b>	<b>19,93</b>	28 - 40	978 - 1388
<b>12 Ł</b>			szary		<b>25,68</b>	<b>31,59</b>	24 - 40	1014 - 1676

| pojedynczy wymiar na palecie | Ł produkt/kolor dostępny na zamówienie | Retencja+ do 40% |

| Płyta Meba | faktura: gładka | kolor: szary |



Zeskanuj QR KOD i poznaj szczegóły produktu!



# BETON JAMISTY BOSTA HYDROBETON®

ZAMÓWIENIA  
I APLIKACJA  
BOSTA HYDROBETON®  
+ 48 512 236 187

## | EKOLOGICZNE ROZWIĄZANIE |

Często ekstremalne warunki pogodowe są przyczyną przepełnienia kanalizacji deszczowej i w rezultacie zalewania miast. Połączenie produktów ażurowych Polbruk z wodoprzepuszczalną podbudową wykonaną z Bosta Hydrobeton® to rozwiązanie umożliwiające szybkie odprowadzenie wody deszczowej i poprawiające retencjonowanie wody na terenach zabudowanych.

Otwarte przestrzenie w ażurowych materiałach oraz pustki powietrzne w betonie jamistym umożliwiają swobodny odpływ wody do gruntu, zapewniając tym samym odpowiednią wilgoć gleby dla roślinności.

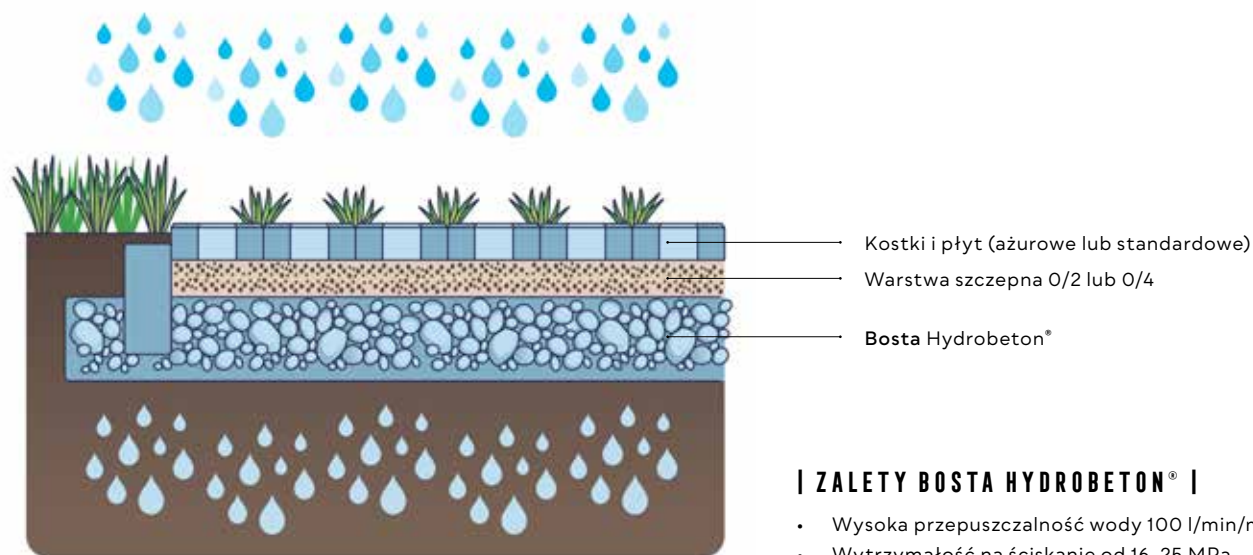

## | ZALETY BOSTA HYDROBETON® |

- Wysoka przepuszczalność wody 100 l/min/m<sup>2</sup>
- Wytrzymałość na ściskanie od 16-25 MPa
- Mniejsze zużycie warstw szczepnych pomiędzy nawierzchnią, a podbudową
- Prosty i szybki sposób aplikacji
- Możliwość skorzystania z dotacji środowiskowych dotyczących retencji wody

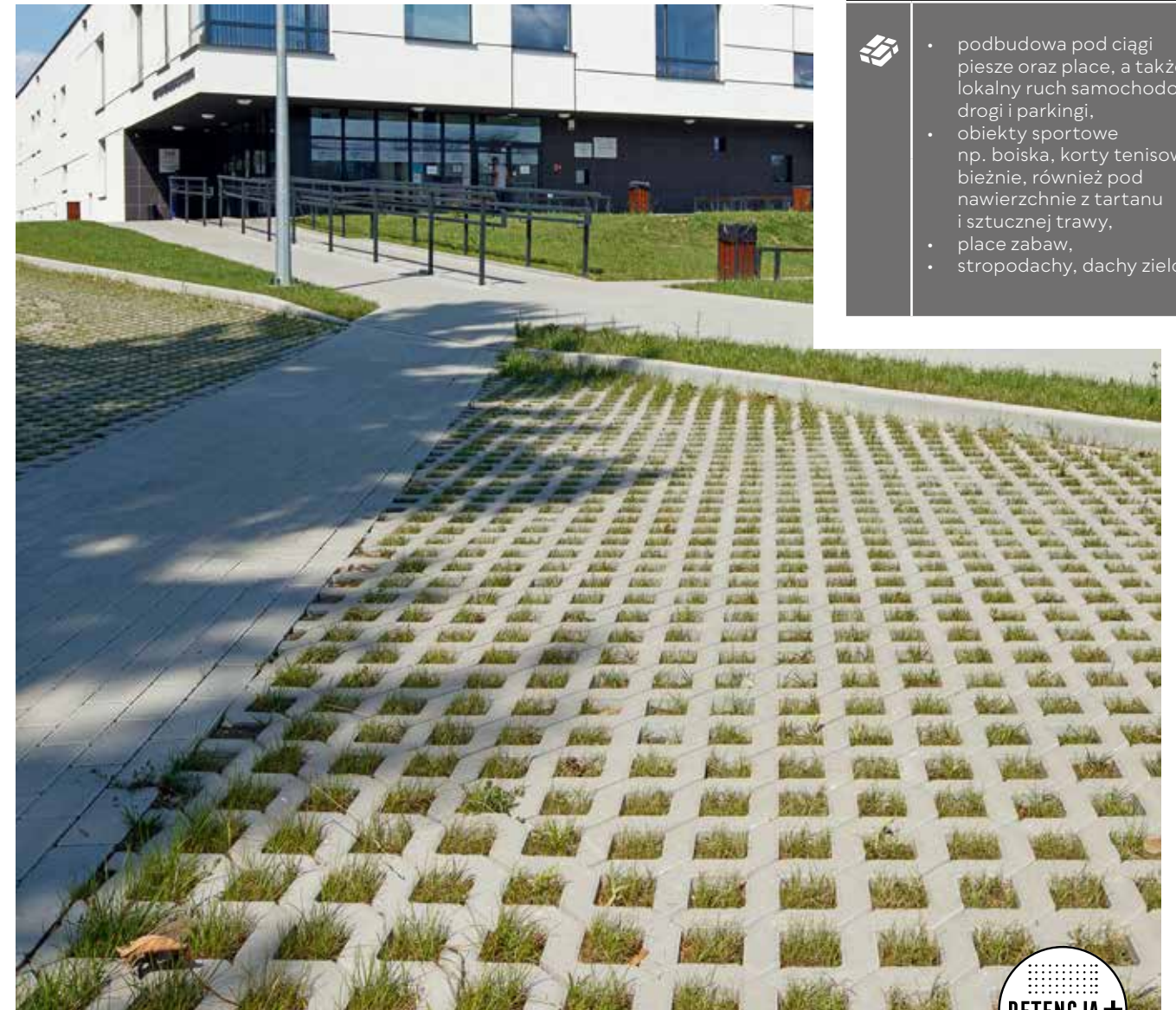

## ZASTOSOWANIE

- podbudowa pod ciągi piesze oraz place, a także lokalny ruch samochodowy: drogi i parkingi,
- obiekty sportowe np. boiska, korty tenisowe, bieżnie, również pod nawierzchnie z tartanu i sztucznej trawy,
- place zabaw,
- stropodachy, dachy zielone.

Polbruk Meba | faktura: gładka | kolor: szary | Polbruk Prostokąt | faktura: gładka | kolor: szary



## | DANE TECHNICZNE BOSTA HYDROBETON® |

MINIMALNE ZAMÓWIENIE	TRANSPORT	CENA SUGEROWANA [PLN]	SPOSÓB APLIKACJI	NARZĘDZIA DO UKŁADANIA APLIKACJI	
4 m <sup>3</sup>	betonomieszarką z jednej z 27 wytwórni Bosta-Beton. Maksymalny dystans do 60 km od wytwórni betonu. Lista wytwórni <a href="http://www.bostabeton.pl">www.bostabeton.pl</a>	400 zł netto/m <sup>3</sup> - w cenie transport do 15 km	bezpośrednio z gruszki, materiał niepompowany, rozkładany bez wibrowania	kosz do betonu, łopata, taczka, rozściełacz, grabie, szalunki, można stosować szalunek tracony	
ŚR. KRUSZYW	PRZEPUSZCZALNOŚĆ	GR [CM]	GĘSTOŚĆ	WYTRZYMAŁOŚĆ NA ŚCISKANIE	CZAS WIĄZANIA
kruszywo 2/8 mm kruszywo 8/16 mm	100 l/min/m <sup>2</sup>	min. 10	2200 kg/m <sup>3</sup>	16-20 MPa 20-25 MPa	<ul style="list-style-type: none"> <li>• zależny od temperatury</li> <li>• po 12-24 h możliwość kontynuowania prac brukarskich</li> <li>• pełna wytrzymałość po 28 dniach</li> </ul>





*Pelnia szczęścia*  
GALANTERIA OGRODOWA



| ↑ | Palisada **Łamana** | faktura:  
**łamana** | kolor: **grafitowy** | więcej  
s. 142 – 143 | Polbruk  
**MultiComplex** | faktura: **gładka** |  
kolor: **nerino** | więcej s. 44 – 45

| ↗ | Palisada **Zen** | faktura:  
**utwardzana** | kolor: **grafitowy** | więcej  
s. 146 – 149 | Polbruk **Commix** |  
faktura: **gładka** | kolor: **boho** | więcej  
s. 24 – 25

| ↘ | Obrzeże **Chodnikowe** | faktura:  
**gładka** | kolor: **grafitowy** | więcej  
s. 114 – 115 | Polbruk  
**MultiComplex** | faktura: **gładka** |  
kolor: **nerino** | więcej s. 44 – 45

| → | Palisada **Zen** | faktura:  
**utwardzana** | kolor: **grafitowy** |  
więcej s. 146 – 149



WWW.POLBRUK.PL  
/PL/GDZIE-KUPIC





Zeskanuj QR KOD i poznaj szczegóły produktu!

# OBRZEŻE CHODNIKOWE

WYSOKOŚĆ 25/30 CM



| Obrzeże Trawnikowe 6×20×100 cm znajdziesz na stronach: 126 – 127 |

| 8×100 cm | wysokość: 25/30 cm |

| KOLOR: SZARY GŁADKI |

| KOLORYSTYKA | FAKTURA |

| WSZYSTKIE REGIONY |



GŁADKA

GALANTERIA OGRODOWA

szary

graftowy



| Obrzeże Chodnikowe | faktura: gładka | kolor: szary | Polbruk Urbanika | faktura: płukana | kolor: grafitowy |

ZASTOSOWANIE

**Wysokość 25/30 cm**  
obzegowanie

**Wysokość 25 cm**  
schody

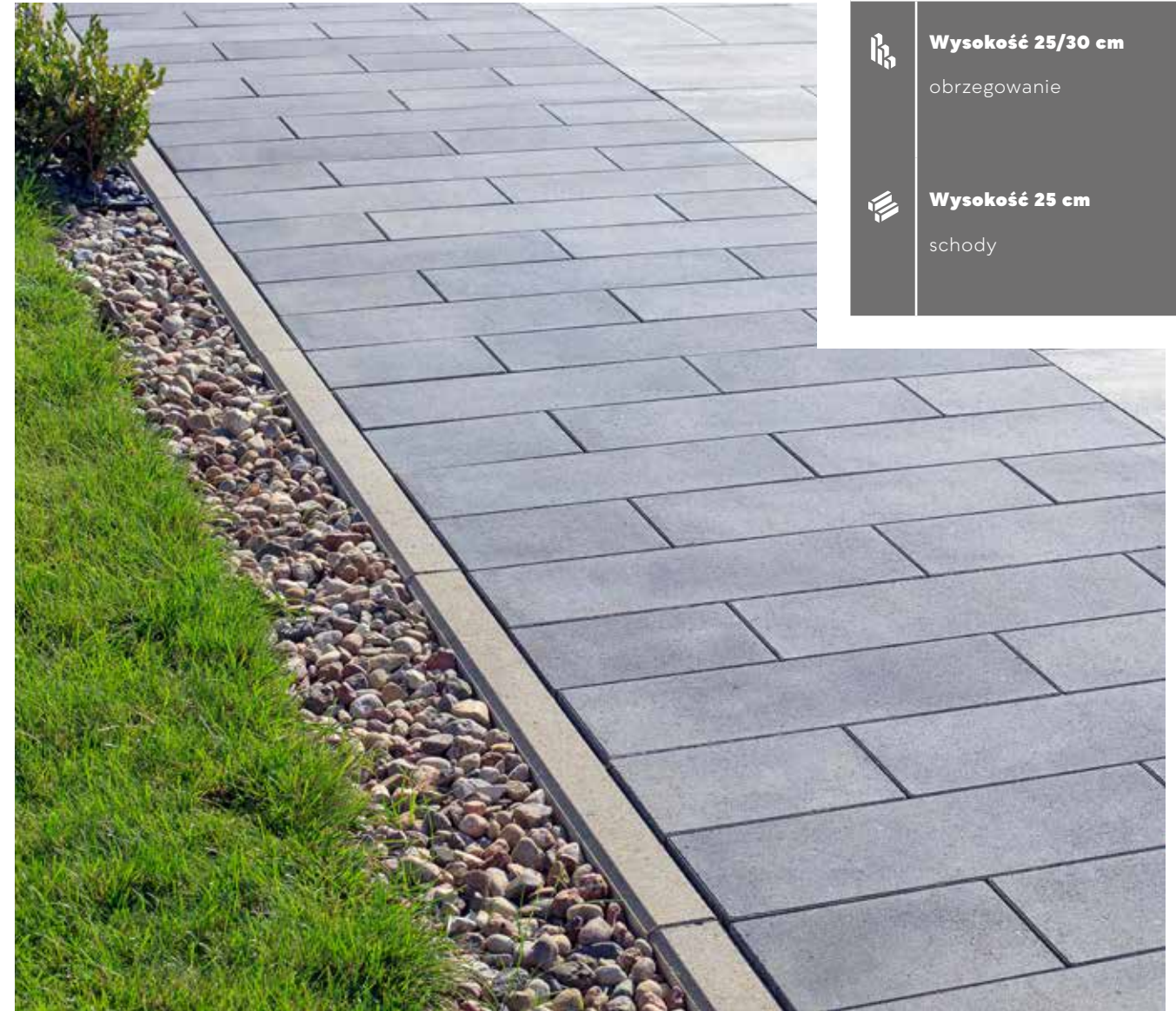

| Obrzeże Chodnikowe | faktura: gładka | kolor: szary | Polbruk Urbanika | faktura: gładka | kolor: grafitowy |

WYS. [CM]	WYMIARY [CM]	FAKTURA	KOLORYSTYKA	J.M.	CENA SUGEROWANA [PLN]		PAKOWANIE [PALETA]	
					CENA NETTO	CENA BRUTTO	ILOŚĆ [SZT.]	WAGA [KG]
25	8×100	gładka	szary	szt.	19,90	24,48	28 - 36 bez zamka	1308 - 1676
							33 z zamkiem*	1538
			graftowy		24,15	29,70	28 - 36 bez zamka	1308 - 1676
							33 z zamkiem*	1538
30	8×100	gładka	szary	szt.	21,20	26,08	28 - 36 bez zamka	1308 - 1676
							33 z zamkiem*	1538
			graftowy		25,80	31,73	22 - 33 bez zamka	1208 - 1802
							33 z zamkiem*	1538

| pojedynczy wymiar na palecie | \*produkt dostępny wyłącznie w Regionie Południowym | podział regionalny znajdziesz na stronach: 4 – 5 |



Zeskanuj QR KOD i poznaj szczegóły produktu!

OBRZEŻE  
**ENDO**  
WYSOKOŚĆ 28 CM

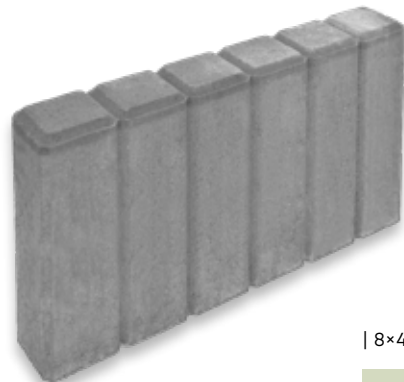

| 8×48 cm | wysokość: 28 cm |

| KOLOR: SZARY GŁADKI |

| KOLORYSTYKA | FAKTURA |

| WSZYSTKIE REGIONY |



↑ | Obrzeże Endo | faktura: gładka | kolor: grafitowy |  
| Polbruk Multicomplex | faktura: gładka | kolor: nerino |

ZASTOSOWANIE

↑ | Wysokość 28 cm  
obrzegowanie

↑ | Wysokość 28 cm  
schody

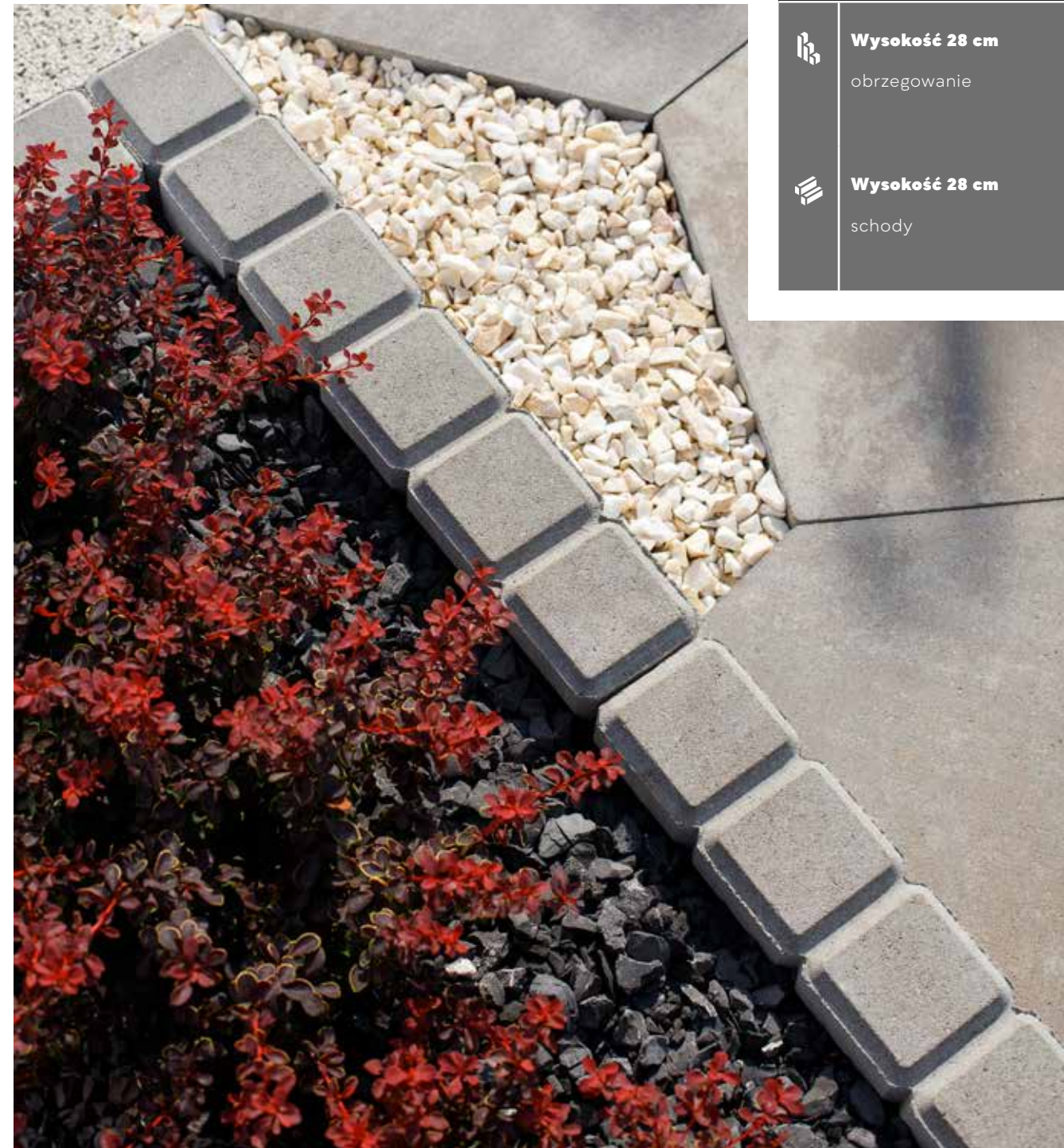

↑ | Obrzeże Endo | faktura: gładka | kolor: szary | Polbruk Exa | faktura: gładka | kolor: taupe |

WYS. [CM]	WYMIARY [CM]	FAKTURA	KOLORYSTYKA	J.M.	CENA SUGEROWANA [PLN]		PAKOWANIE [PALETA]	
					CENA NETTO	CENA BRUTTO	ILOŚĆ [SZT.]	WAGA [KG]
28	8×48	gładka	szary	szt.	13,70	16,85	44 - 54	1120 - 1370
			grafitowy, brązowy		15,30	18,82		

| pojedynczy wymiar na palecie |



Zeskanuj QR KOD i poznaj szczegóły produktu!

OBRZEŻE  
**FEM**  
WYSOKOŚĆ 28 CM



| 6x50 cm | wysokość: 28 cm |

| KOLOR: SZARY GŁADKI |

| KOLORYSTYKA | FAKTURA |

| WSZYSTKIE REGIONY |

GŁADKA

GALANTERIA  
OGRODOWA

stalowy

grafitowy

brązowy



ZASTOSOWANIE



**Wysokość 28 cm**  
obrzegowanie



**Wysokość 28 cm**  
schody

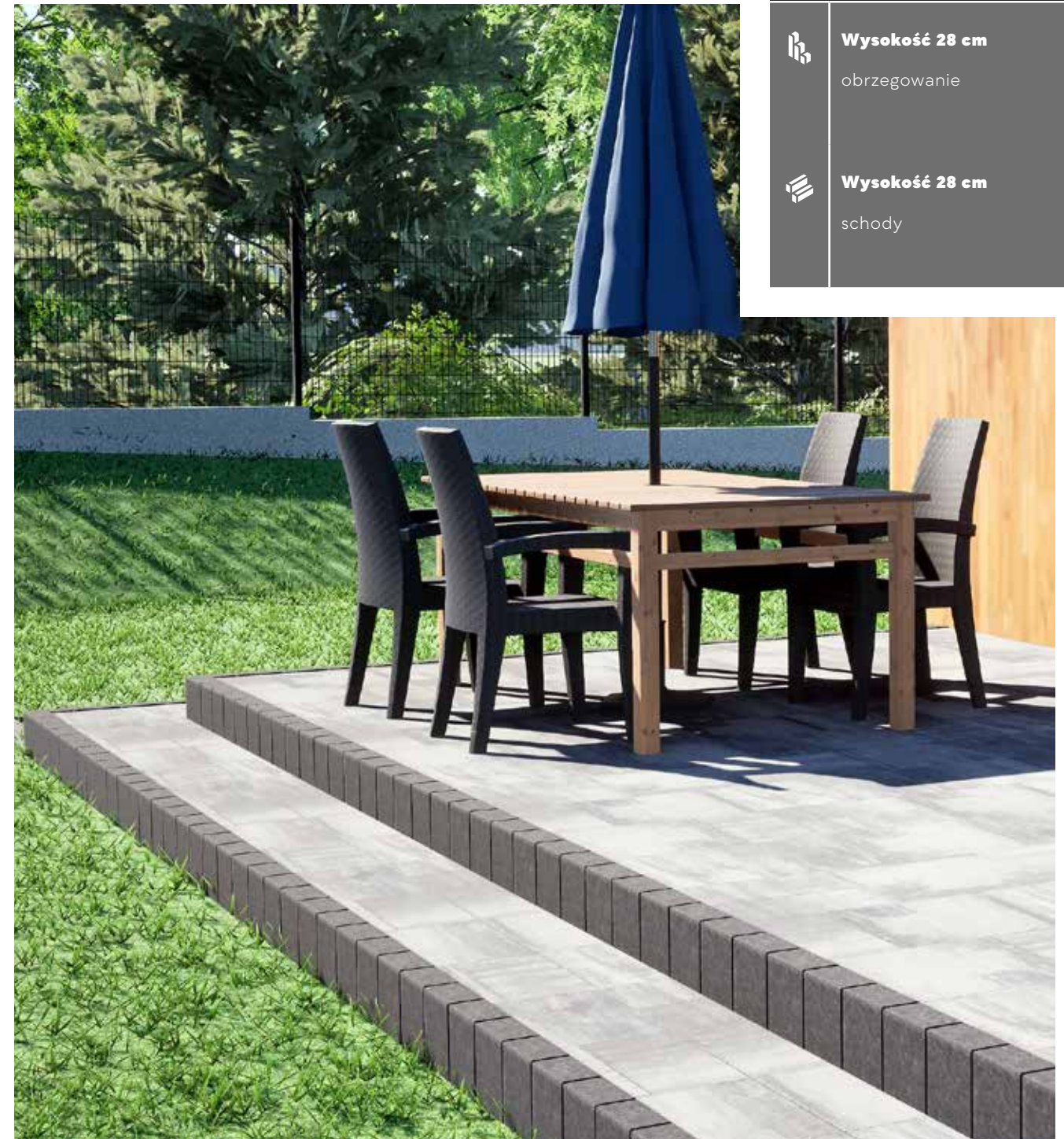

| Obrzeże Fem (wizualizacja) | faktura: gładka | kolor: grafitowy | Polbruk MultiComplex (wizualizacja) | faktura: gładka | kolor: nerino |

WYS. [CM]	WYMIARY [CM]	FAKTURA	KOLORYSTYKA	J.M.	CENA SUGEROWANA [PLN]		PAKOWANIE [PALETA]	
					CENA NETTO	CENA BRUTTO	ILOŚĆ [SZT.]	WAGA [KG]
<b>28</b>	6x50	<b>gładka</b>	stalowy, grafitowy, brązowy	szt.	<b>17,20</b>	<b>21,16</b>	48	932

| pojedynczy wymiar na palecie |



Zeskanuj QR KOD i poznaj szczegóły produktu!

OBRZEŻE  
**FLESZ**  
WYSOKOŚĆ 30 CM



| 6/8×20 cm | wysokość: 30 cm |

| KOLOR: STALOWY GŁADKI |

| KOLORYSTYKA | FAKTURA |

| WSZYSTKIE REGIONY |



↑ | Obrzeże Flesz | faktura: gładka | kolor: stalowy |  
↓ | Polbruk Ideo | faktura: gładka | kolor: hawaii |

ZASTOSOWANIE

↑ | Wysokość 30 cm  
obrzegowanie

↓ | Wysokość 30 cm  
schody

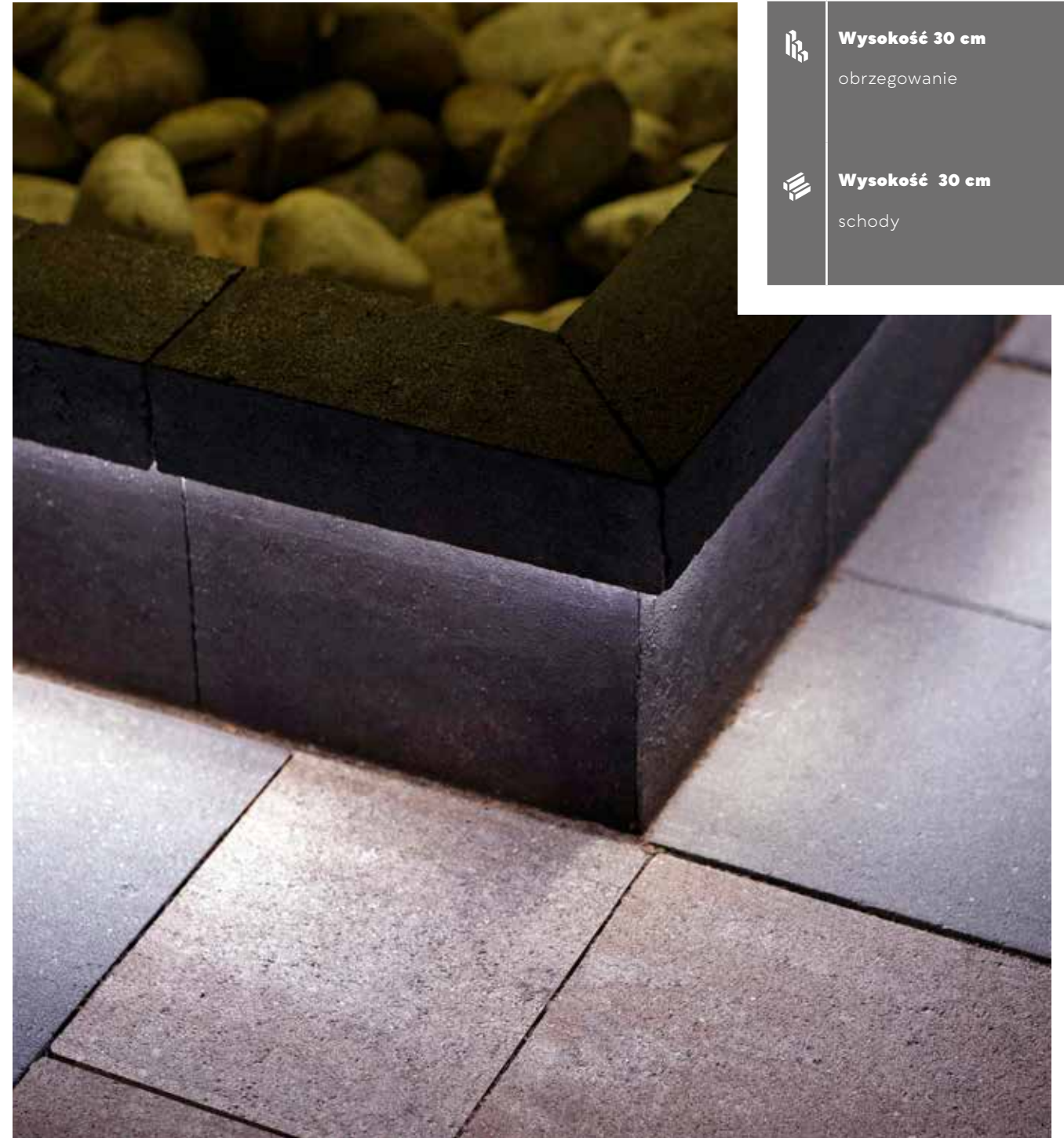

↑ | Obrzeże Flesz | faktura: gładka | kolor: grafitowy |

WYS. [CM]	WYMIARY [CM]	FAKTURA	KOLORYSTYKA	J.M.	CENA SUGEROWANA [PLN]		PAKOWANIE [PALETA]	
					CENA NETTO	CENA BRUTTO	IŁOŚĆ [SZT.]	WAGA [KG]
30	6/8×20	gładka	stalowy, grafitowy	szt.	9,24	11,37	108	884

| pojedynczy wymiar na palecie |



Zeskanuj QR KOD i poznaj szczegóły produktu!

# OBRZEŻE MODERN

WYSOKOŚĆ 28 CM



| 6x100 cm | wysokość: 28 cm |

| KOLOR: GRAFITOWY GŁADKI |

| KOLORYSTYKA | FAKTURA |

| WSZYSTKIE REGIONY |



grafitowy

brązowy

| OFERTA REGIONALNA |



szary

REGION POŁUDNIE

PODZIAŁ REGIONALNY ZNAJDZIESZ NA STRONACH 4 – 5

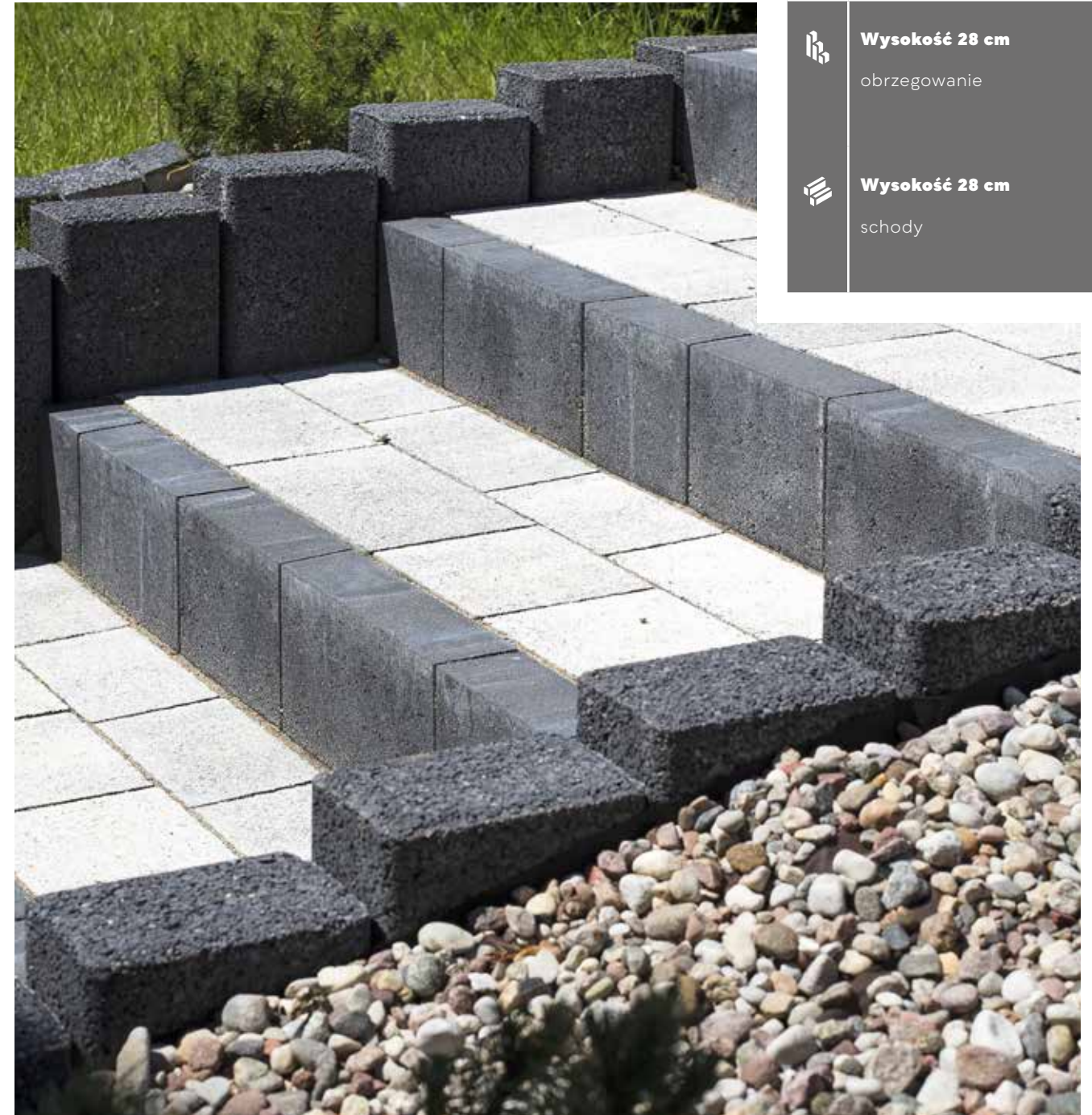

ZASTOSOWANIE

Wysokość 28 cm  
obrzegowanie

Wysokość 28 cm  
schody

| Obrzeże **Modern** | faktura: **gładka** | kolor: **grafitowy** | Palisada **Zen** | faktura: **utwardzana** | kolor: **grafitowy** | Polbruk **Ideo** | faktura: **drobnołukana** | kolor: **bianka** |

WYS. [CM]	WYMIARY [CM]	FAKTURA	KOLORYSTYKA	J.M.	CENA SUGEROWANA [PLN]		PAKOWANIE [PALETA]	
					CENA NETTO	CENA BRUTTO	ILOŚĆ [SZT.]	WAGA [KG]
<b>28</b>	6x100	<b>gładka</b>	szary	szt./komplet	<b>23,00</b>	<b>28,29</b>	28	1112
			grafitowy, brązowy		<b>27,10</b>	<b>33,33</b>		

| komplet wymiarów na palecie | na komplet składają się 4 elementy trapezowe, możliwość układania odcinków prostych i łuków |



Zeskanuj QR KOD i poznaj szczegóły produktu!

# OBRZEŻE PALINEA WYSOKOŚĆ 28 CM



| 6x50 cm | wysokość: 28 cm |

| KOLOR: GRAFITOWY UTWARDZANY |

| KOLORYSTYKA | FAKTURA |

| WSZYSTKIE REGIONY |

UTWARDZANA

GALANTERIA  
OGRODOWA



grafitowy



## ZASTOSOWANIE



**Wysokość 28 cm**  
obrzegowanie



**Wysokość 28 cm**  
schody



| KOLOR: GRAFITOWY UTWARDZANY | Polbruk **Avanti** | faktura: **plikana** | kolor: **szary, grafitowy** |

WYS. [CM]	WYMIARY [CM]	FAKTURA	KOLORYSTYKA	J.M.	CENA SUGEROWANA [PLN]		PAKOWANIE [PALETA]	
					CENA NETTO	CENA BRUTTO	IŁOŚĆ [SZT.]	WAGA [KG]
<b>28</b>	6x50	<b>utwardzana</b>	grafitowy	szt.	<b>12,00</b>	<b>14,76</b>	48 - 72	884 - 1316

| pojedynczy wymiar na palecie |

| KOLOR: GRAFITOWY UTWARDZANY | Polbruk **Granito** | faktura: **gładka** | kolor: **latte, hawaii** |



Zeskanuj QR KOD i poznaj szczegóły produktu!

# OBRZEŻE TRAWNIKOWE

WYSOKOŚĆ 20 CM



| Obrzeże Chodnikowe 8x25/30x100 cm znajdziesz na stronach: 114 – 115 |

| 6x100 cm | wysokość: 20 cm |

| KOLOR: GRAFITOWY GŁADKI |

| KOLORYSTYKA | FAKTURA |

| WSZYSTKIE REGIONY |

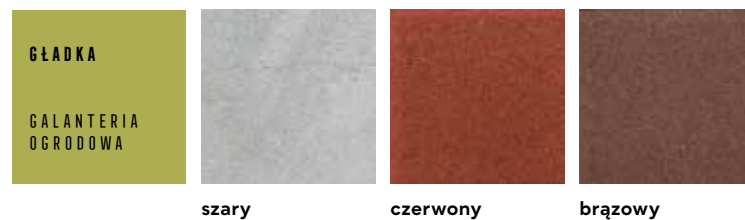

| OFERTA REGIONALNA |



ZASTOSOWANIE

**Wysokość 20 cm**  
obrzegowanie

**Wysokość 20 cm**  
schody

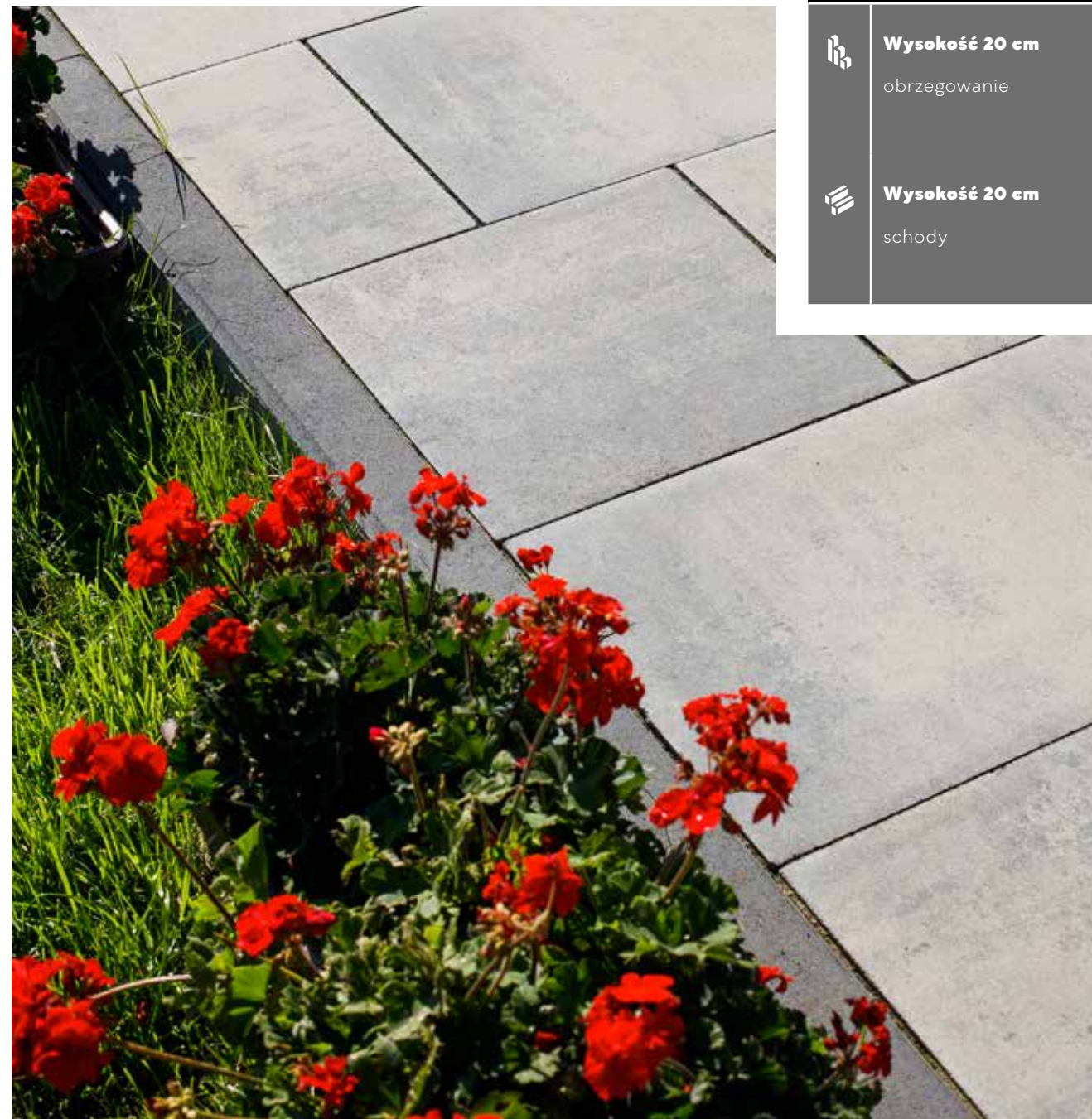

| Obrzeże Trawnikowe | faktura: **gładka** | kolor: **grafitowy** | Polbruk Multicoplex | faktura: **gładka** | kolor: **nerino** |

WYS. [CM]	WYMIARY [CM]	FAKTURA	KOLORYSTYKA	J.M.	CENA SUGEROWANA [PLN]		PAKOWANIE [PALETA]	
					CENA NETTO	CENA BRUTTO	ILOŚĆ [SZT.]	WAGA [KG]
<b>20</b>	6x100	<b>gładka</b>	szary	szt.	<b>14,30</b>	<b>17,59</b>	39 - 56 bez zamka	1 073 - 1532
			grafitowy, czerwony, brązowy		<b>19,00</b>	<b>23,37</b>		
			szary	szt.	<b>14,30</b>	<b>17,59</b>	56 z zamkiem	1 532
			grafitowy, czerwony, brązowy		<b>19,00</b>	<b>23,37</b>		

| pojedynczy wymiar na palecie |





Zeskanuj QR KOD i poznaj szczegóły produktu!

# OBRZEŻE TREO

WYSOKOŚĆ 30 CM

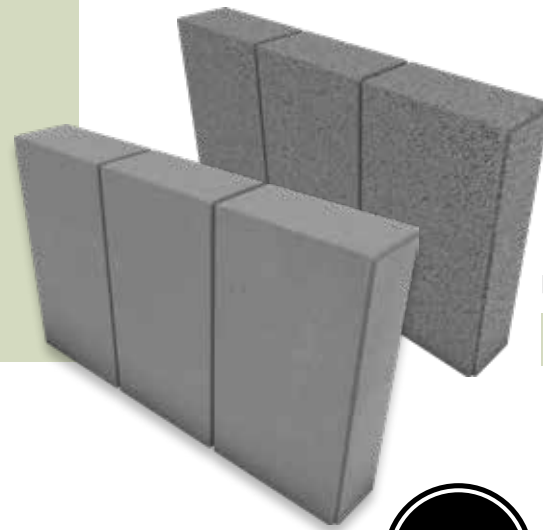

| 8×50 cm | wysokość: 30 cm |

| | | KOLOR: STALOWY DROBNOUTWARDZANY |



| 8×50 cm | wysokość: 30 cm |

| | | KOLOR: STALOWY GŁADKI |

| KOLORYSTYKA | FAKTURA |

| WSZYSTKIE REGIONY |



| OFERTA REGIONALNA |

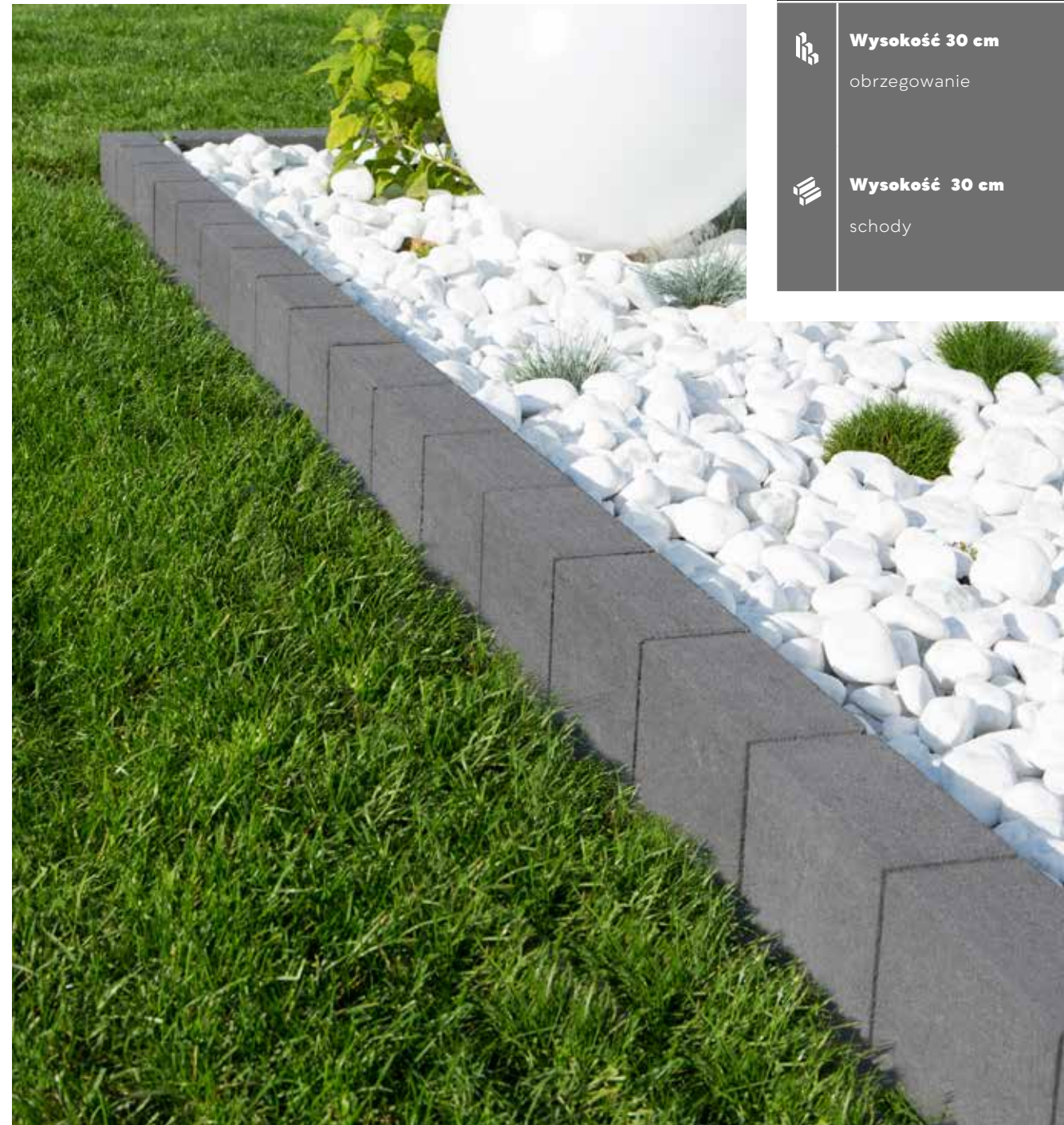

| | | Obrzeże Treo | faktura: gładka | kolor: stalowy |

ZASTOSOWANIE

**Wysokość 30 cm**  
obrzegowanie

**Wysokość 30 cm**  
schody

WYS. [CM]	WYMIARY [CM]	FAKTURA	KOLORYSTYKA	J.M.	CENA SUGEROWANA [PLN]		PAKOWANIE [PALETA]	
					CENA NETTO	CENA BRUTTO	ILOŚĆ [SZT.]	WAGA [KG]
<b>30</b>	8×50	<b>gładka</b>	stalowy, grafitowy, brązowy	szt.	<b>20,20</b>	<b>24,85</b>	44	1226
		<b>drobnoutwardzana</b>	stalowy, grafitowy, brązowy					

| pojedynczy wymiar na palecie |



MAŁA ARCHITEKTURA  
*Decydujący szczegół*



- 📷
- | ↑ | Ogrodzenie **Neo** | faktura: **gładka** | kolor: **stalowy** | więcej **s. 158 – 159**  
 | Polbruk **Magna** | faktura: **gładka** | kolor: **nerino** | więcej **s. 40 – 41**
  - | ← | L-ka **Tigela** | faktura: **gładka** | kolor: **stalowy** | więcej **s. 134 – 135**  
 | Polbruk **Metrik** | faktura: **gładka** | kolor: **nerino** | więcej **s. 42 – 43**
  - | ↙ | Murek **Albero** | faktura: **gładka** | kolor: **nerino** | więcej **s. 138 – 139**
  - | → | Murek **Albero** | faktura: **gładka** | kolor: **nerino** | więcej **s. 138 – 139** | Ogrodzenie **Neo** (daszek) | faktura: **gładka** | kolor: **stalowy** | więcej **s. 158 – 159**

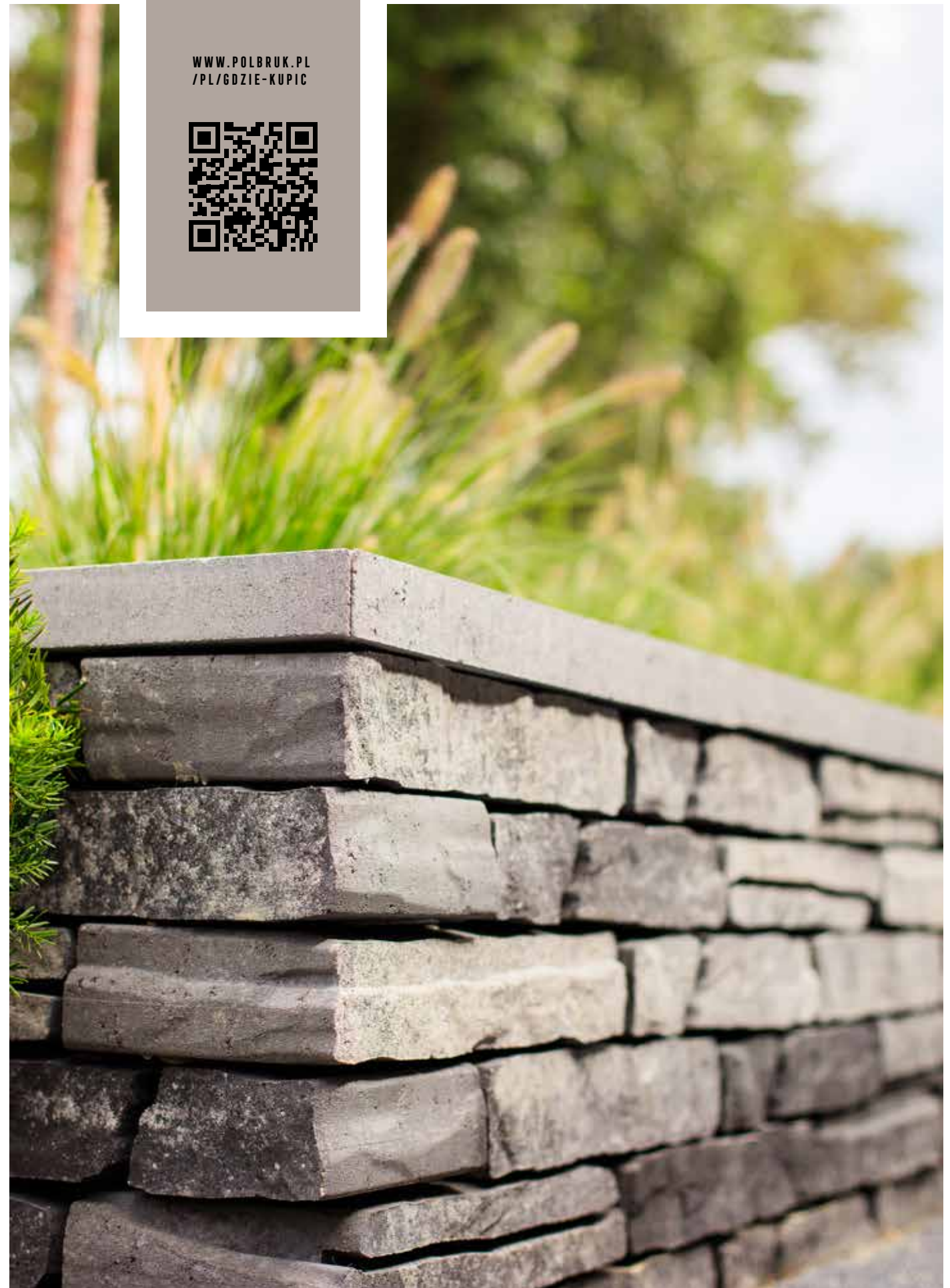

WWW.POLBRUK.PL  
 /PL/GDZIE-KUPIC



Zeskanuj QR KOD i poznaj szczegóły produktu!

# DONICA TIGELA

WYSOKOŚĆ 33 CM



| 40×40 cm | wysokość: 33 cm |

| | | KOLOR: STALOWY GŁADKI |

| KOLORYSTYKA | FAKTURA |

| WSZYSTKIE REGIONY |



GŁADKA

MAŁA  
ARCHITEKTURA

stalowy

grafitowy



ZASTOSOWANIE



Wysokość 33 cm

donice ogrodowe



| | | Donica Tigela | faktura: gładka | kolor: stalowy |

WYS. [CM]	WYMIARY [CM]	FAKTURA	KOLORYSTYKA	J.M.	CENA SUGEROWANA [PLN]		PAKOWANIE [PALETA]	
					CENA NETTO	CENA BRUTTO	ILOŚĆ [SZT.]	WAGA [KG]
<b>33</b>	40×40	<b>gładka</b>	stalowy, grafitowy	szt.	<b>54,80</b>	<b>67,40</b>	12	705

| pojedynczy wymiar na palecie |

| | | Donica Tigela | faktura: gładka | kolor: grafitowy |



Zeskanuj QR KOD i poznaj szczegóły produktu!

# L-KA TIGELA

WYSOKOŚĆ 80/42/33\* CM  
WYSOKOŚĆ 80/42/30\* CM

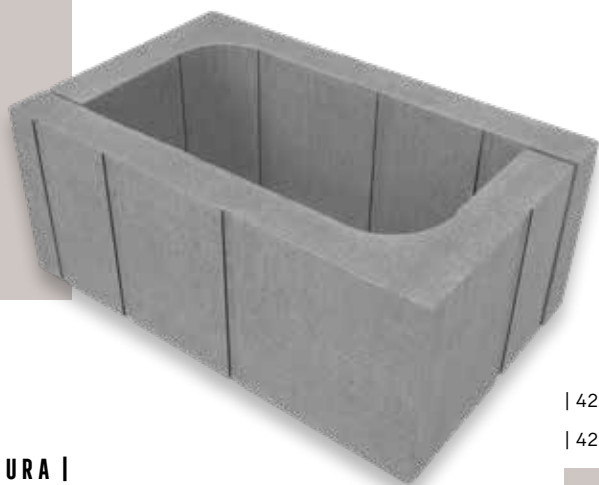

| 42×33 cm | wysokość: 80/42/33\* cm |  
| 42×30 cm | wysokość: 80/42/30\* cm |

| KOLOR: STALOWY GŁADKI |

| KOLORYSTYKA | FAKTURA |

| WSZYSTKIE REGIONY |

GŁADKA

MAŁA  
ARCHITEKTURA

stalowy

grafitowy



## ZASTOSOWANIE



Wysokość 80/42/33\* cm  
Wysokość 80/42/30\* cm

meble ogrodowe i miejskie



Wysokość 80/42/33\* cm  
Wysokość 80/42/30\* cm

donice ogrodowe

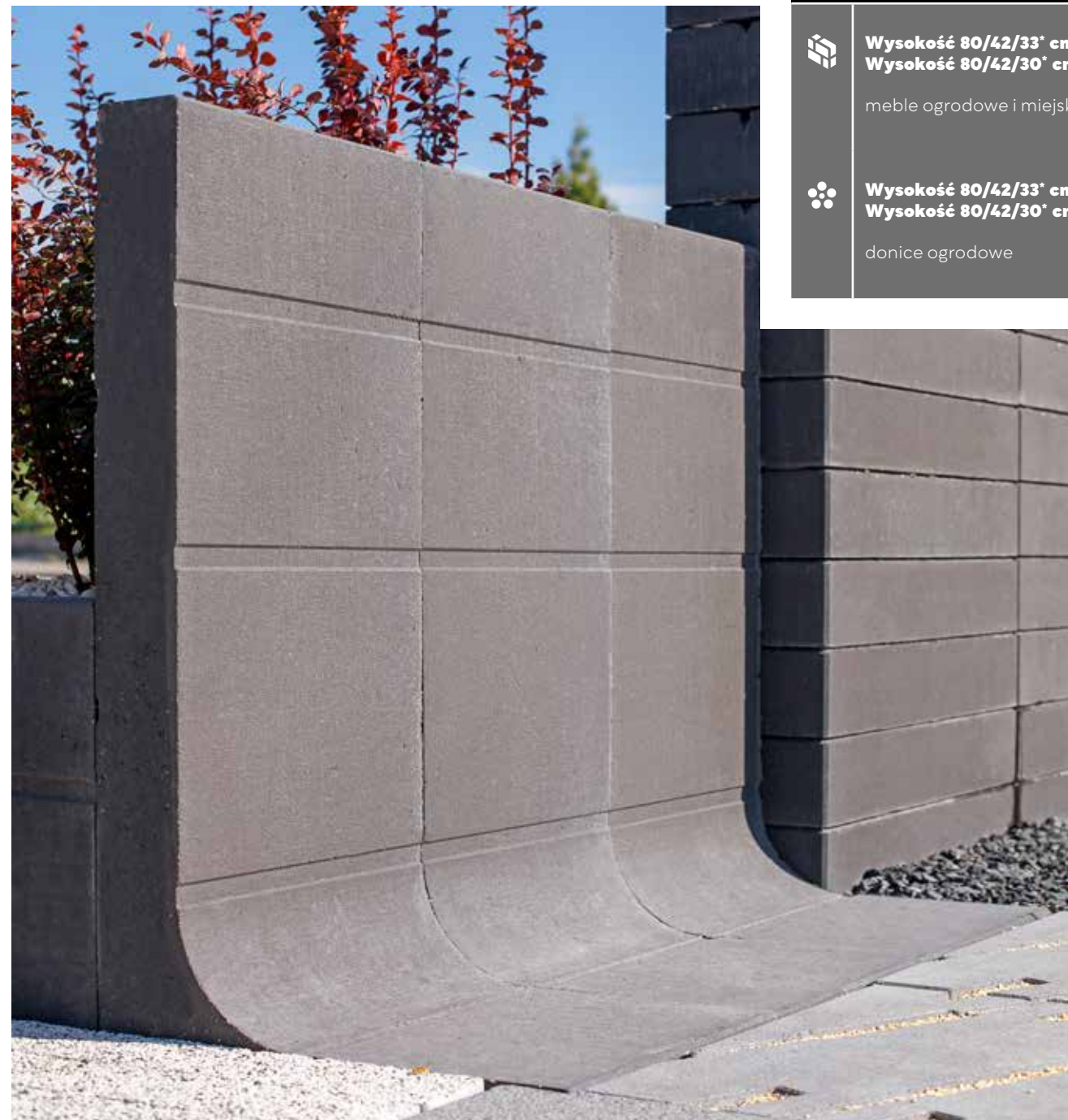

| Kolor: stalowy | ↑ | L-ka Tigela | faktura: gładka | kolor: stalowy |

WYS. [CM]	WYMIARY [CM]	FAKTURA	KOLORYSTYKA	J.M.	CENA SUGEROWANA [PLN]		PAKOWANIE [PALETA]	
					CENA NETTO	CENA BRUTTO	ILOŚĆ [SZT.]	WAGA [KG]
80/42/33*	42×33	<b>gładka</b>	stalowy, grafitowy	szt.	<b>54,80</b>	<b>67,40</b>	8	596
80/42/30*†	42×30						8	544

| pojedynczy wymiar na palecie | † produkt dostępny na zamówienie | \*wysokość produktu zależy od jego ustawienia w pionie lub poziomie |  
| produkt oferowany w dwóch wersjach wymiarowych: 33 cm oraz nowość 30 cm (pasujący do kostek i płyt o wymiarach 60 cm lub 30 cm) |



Zeskanuj QR KOD i poznaj szczegóły produktu!

GAZON  
**ABAX**  
WYSOKOŚĆ 25 CM



| 60×40 cm | wysokość: 25 cm |

| KOLOR: GRAFITOWY DROBNOUTWARDZANY |

| KOLORYSTYKA | FAKTURA |

| WSZYSTKIE REGIONY |

| ZASTOSOWANIE |

DROBNO-UTWARDZANA MAŁA ARCHITEKTURA		WYSOKOŚĆ 25 CM DONICE OGRODOWE	
--	--	-----------------------------------	--

grafitowy



| Gazon Abax | faktura: drobnoutwardzana | kolor: grafitowy |

WYS. [CM]	WYMIARY [CM]	FAKTURA	KOLORYSTYKA	J.M.	CENA SUGEROWANA [PLN]		PAKOWANIE [PALETA]	
					CENA NETTO	CENA BRUTTO	ILOŚĆ [SZT.]	WAGA [KG]
25	60×40	drobnoutwardzana	grafitowy	szt.	46,10	56,70	12	596

| pojedynczy wymiar na palecie |



Zeskanuj QR KOD i poznaj szczegóły produktu!

GAZON  
**MINI LUNA**  
WYSOKOŚĆ 20 CM



| Ø 28/35 cm | wysokość: 20 cm |

| KOLOR: SZARY UTWARDZANY |

| KOLORYSTYKA | FAKTURA |

| WSZYSTKIE REGIONY |

| ZASTOSOWANIE |

UTWARDZANA MAŁA ARCHITEKTURA			WYSOKOŚĆ 20 CM DONICE OGRODOWE	
---------------------------------	--	--	-----------------------------------	--

szary

grafitowy



| Gazon Mini Luna | faktura: utwardzana | kolor: szary |

WYS. [CM]	WYMIARY [CM]	FAKTURA	KOLORYSTYKA	J.M.	CENA SUGEROWANA [PLN]		PAKOWANIE [PALETA]	
					CENA NETTO	CENA BRUTTO	ILOŚĆ [SZT.]	WAGA [KG]
20	Ø 28/35	utwardzana	szary	szt.	10,10	12,42	27	506
			grafitowy		12,50	15,38		

| pojedynczy wymiar na palecie |



Zeskanuj QR KOD i poznaj szczegóły produktu!

MUREK  
**ALBERO**  
WYSOKOŚĆ 7,7 CM



ZAPYTAJ  
O USŁUGĘ  
PROJEKTOWĄ  
PROJEKT@POLBRUK.PL

| 41×18 cm | wysokość: 7,7 cm |

| KOLOR: BRENTA GŁADKI |

| KOLORYSTYKA | FAKTURA |

| WSZYSTKIE REGIONY |

GŁADKA

MAŁA  
ARCHITEKTURA



brenta



nerino



ZASTOSOWANIE



**Wysokość 7,7/5 cm**

murki, rozwiązania ogrodowe, zagospodarowanie skarpy zgodnie z instrukcją montażu



**Wysokość 7,7/5 cm**

donice ogrodowe

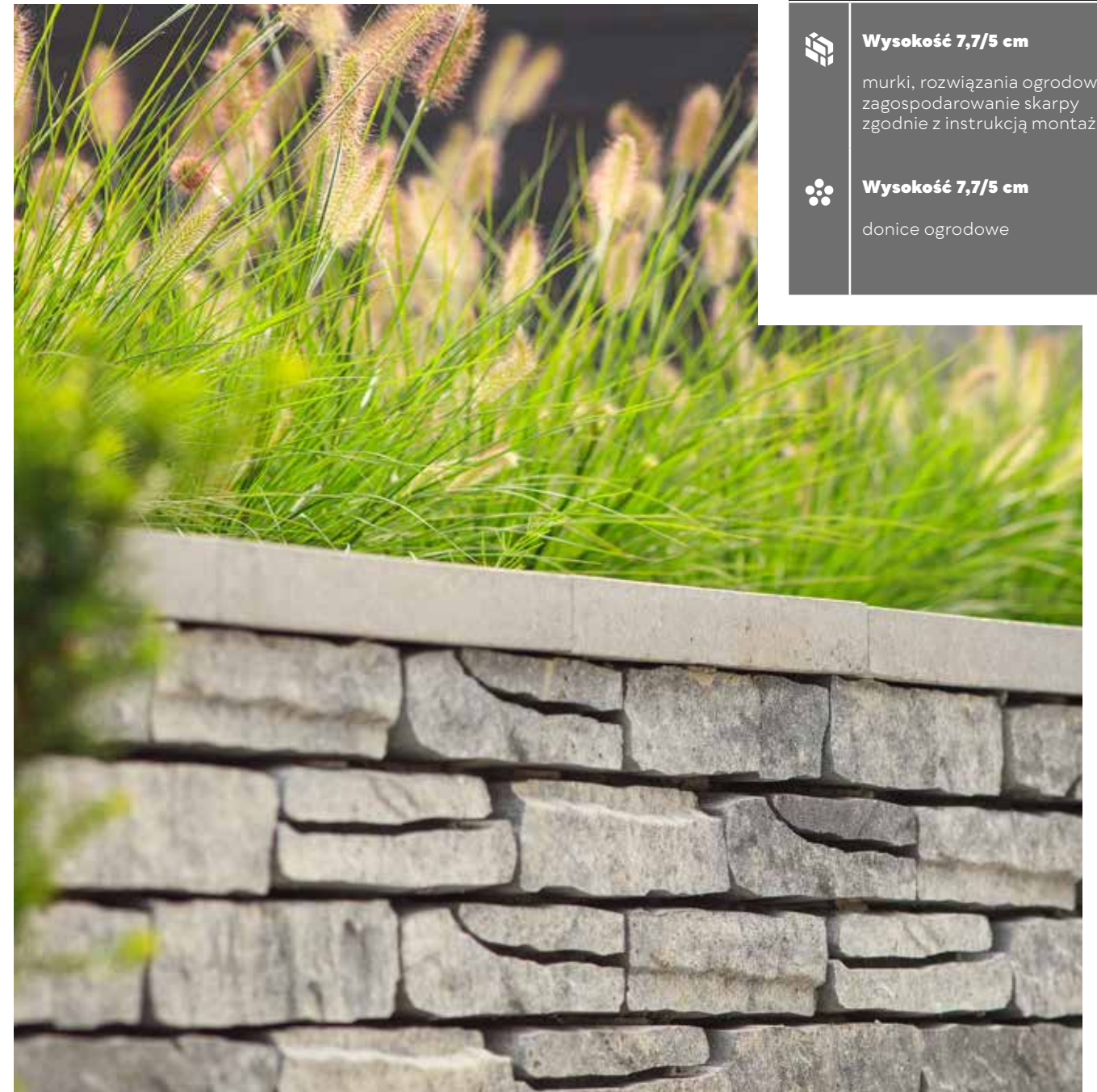

| Murek Albero | faktura: gładka | kolor: nerino | Daszek Neo | faktura: gładka | kolor: stalowy |

PRODUKT	WYS. [CM]	WYMIARY [CM]	RODZAJ/FORMAT	FAKTURA	KOLORYSTYKA	J.M.	CENA SUGEROWANA [PLN]		PAKOWANIE [PALETA]	
							CENA NETTO	CENA BRUTTO	ILOŚĆ [SZT.]	WAGA [KG]
<b>Murek Albero</b>	<b>7,7</b>	41×18	1 format / 7 wzorów fug / wydajność 32 szt./m <sup>2</sup>	<b>gładka</b>	brenta, nerino	szt.	<b>10,50</b>	<b>12,92</b>	78	1034
<b>Daszek Neo</b>	<b>5</b>	20×60	daszek słupkowy/ międzysłupkowy płaski		stalowy, grafitowy		<b>12,12</b>	<b>14,91</b>	48	644

| pojedynczy wymiar na palecie | nowoczesna stylistyka łączy Murek Albero z Daszkiem Neo (jako element uzupełniający) |

| Murek Albero | faktura: gładka | kolor: brenta |



Zeskanuj QR KOD i poznaj szczegóły produktu!

# PALISADA HESTRA

WYSOKOŚĆ 40/60/80/100 CM



| 10x20 cm | wysokość: 40/60/80/100 cm |

| KOLOR: STALOWY DROBNOUTWARDZANY |



| KOLORYSTYKA | FAKTURA |

| WSZYSTKIE REGIONY |

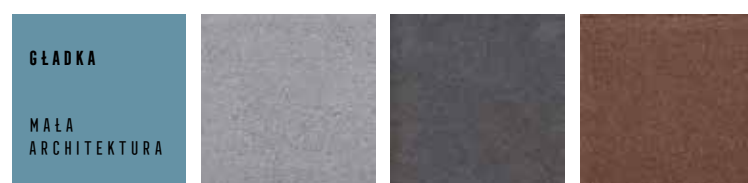

stalowy

grafitowy

brązowy

| OFERTA REGIONALNA |



stalowy

REGION POŁUDNIĘ

grafitowy

REGION POŁUDNIĘ

brązowy

REGION POŁUDNIĘ

PODZIAŁ REGIONALNY ZNAJDZIESZ NA STRONACH 4 – 5

PALISADĘ HESTRA, MOŻNA PRZECIĄC W POPRZEK I UZYSKAĆ DWA ELEMENTY O IDENTYCZNYM WYKONCZENIU



| Palisada Hestra | faktura: drobnoutwardzana | kolor: stalowy |

ZASTOSOWANIE

**Wysokość 40/60 cm**  
schody

**Wysokość 40/60/80/100 cm**  
obręgowanie, zagospodarowanie skarpy zgodnie z instrukcją montażu

**Wysokość 40/60/80/100 cm**  
donice ogrodowe

WYS. [CM]	WYMIARY [CM]	FAKTURA	KOLORYSTYKA	J.M.	CENA SUGEROWANA [PLN]		PAKOWANIE [PALETA]	
					CENA NETTO	CENA BRUTTO	ILOŚĆ [SZT.]	WAGA [KG]
40	10x20	gładka	stalowy, grafitowy, brązowy	szt.	19,50	23,99	72	1309
60					24,00	29,52	54	1473
80					32,70	40,22	36	1312
100	10x20	drobnoutwardzana	stalowy, grafitowy, brązowy	szt.	48,50	59,67	36	1636
40					19,50	23,99	72	1309
60					24,00	29,52	54	1473
80					32,70	40,22	36	1312
100					48,50	59,66	36	1636

| pojedynczy wymiar na palecie |



Zeskanuj QR KOD i poznaj szczegóły produktu!

PALISADA  
**ŁAMANA**  
WYSOKOŚĆ 30/50 CM



OFERTA  
DO WYCZERPIANIA  
ZAPASÓW

| 8x8 cm | wysokość: 30/50 cm |

| KOLOR: PALOMA ŁAMANY |

| KOLORYSTYKA | FAKTURA |

| WSZYSTKIE REGIONY |



paloma

grafitowy



↑ | Palisada Łamana | faktura: łamana | kolor: paloma |  
Polbruk Trento | faktura: płukana | kolor: grafitowy |

ZASTOSOWANIE

↑ Wysokość 30/50 cm  
obrzegowanie

↑ Wysokość 30/50 cm  
schody



↑ | Palisada Łamana | faktura: łamana | kolor: grafitowy | Polbruk Avanti | faktura: płukana | kolor: szary |

WYS. [CM]	WYMIARY [CM]	FAKTURA	KOLORYSTYKA	J.M.	CENA SUGEROWANA [PLN]		PAKOWANIE [PALETA]	
					CENA NETTO	CENA BRUTTO	IŁOŚĆ [SZT.]	WAGA [KG]
30 <sup>▲</sup>	8x8	łamana	paloma, grafitowy	szt.	7,20	8,86	240-320	1 057 - 1 403
50 <sup>▲</sup>					12,96	15,94	144 - 192	1 037 - 1 382

| pojedynczy wymiar na palecie | <sup>▲</sup> produkt dostępny do wyczerpania zapasów |





Zeskanuj QR KOD i poznaj szczegóły produktu!

PALISADA  
**MAGNA\***  
WYSOKOŚĆ 75/100 CM



| 8x100cm lub 8x75 cm |  
| wysokość: 75 cm lub 100 cm |

| 📷 | 🏠 | KOLOR: NERINO GŁADKI |

| KOLORYSTYKA | FAKTURA |

| WSZYSTKIE REGIONY |

GŁADKA  
KOLOR  
MAŁA  
ARCHITEKTURA



nerino



szary

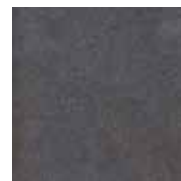

graftowy

WARUNKI  
PRAWIDŁOWEJ  
ZABUDOWY  
**PALISADY MAGNA**  
ZNAJDZIESZ NA  
STRONIE 189



ZASTOSOWANIE



**Wysokość 75 lub 100 cm**  
obrzegowanie



**Wysokość 75 lub 100 cm**  
donice ogrodowe

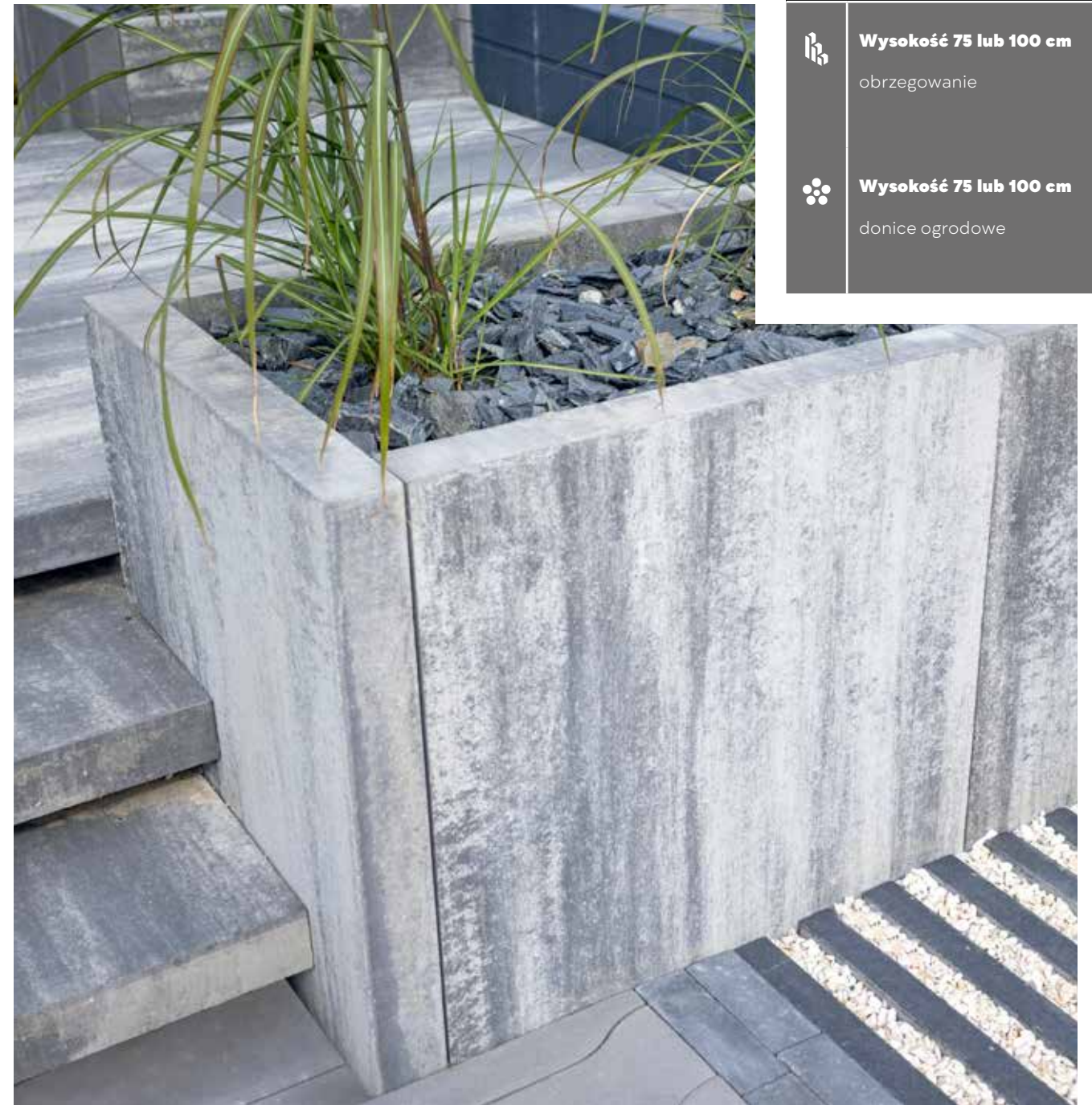

| 📷 | ↑ | Palisada **Magna** | faktura: **gładka** | kolor: **nerino** | Polbruk **Ekotech** | faktura: **gładka** | kolor: **graftowy** |

WYS. [CM]	WYMIARY [CM]	FAKTURA	KOLORYSTYKA	J.M.	CENA SUGEROWANA [PLN]		PAKOWANIE [PALETA]	
					CENA NETTO	CENA BRUTTO	IŁOŚĆ [SZT.]	WAGA [KG]
<b>75</b> lub <b>100</b>	8x100 lub 8x75	<b>gładka</b>	nerino	szt.	<b>102,00</b>	<b>125,46</b>	8	1100
			szary		<b>88,60</b>	<b>108,98</b>		
			graftowy		<b>95,80</b>	<b>117,83</b>		

| pojedynczy wymiar na palecie | \*produkt tożsamy ze Stopniem Magna, więcej informacji na stronie: 154 – 155 |

📷 | ↑ | Palisada **Magna** (wizualizacja) | faktura: **gładka** | kolor: **nerino** |



Zeskanuj QR KOD i poznaj szczegóły produktu!

# PALISADA ZEN

WYSOKOŚĆ 40/60/80 CM



OFERTA DO WYCZERPIANIA ZAPASÓW

| 16,5×11 cm | wysokość: 40/60/80 cm |

| KOLOR: SZARY UTWARDZANY |

| KOLORYSTYKA | FAKTURA |

| WSZYSTKIE REGIONY |

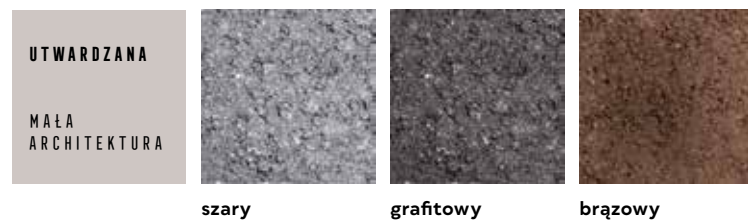

ZASTOSOWANIE

- Wysokość 40 cm**  
schody
- Wysokość 60/80 cm**  
zagospodarowanie skarpy zgodnie z instrukcją montażu
- Wysokość 60/80 cm**  
obrzegowanie



Palisada Zen | faktura: utwardzany | kolor: grafitowy | Polbruk Trento | faktura: gładka | kolor: szary |

WYS. [CM]	WYMIARY [CM]	FAKTURA	KOLORYSTYKA	J.M.	CENA SUGEROWANA [PLN]		PAKOWANIE [PALETA]	
					CENA NETTO	CENA BRUTTO	IŁOŚĆ [SZT.]	WAGA [KG]
40 ▲			szary	szt.	11,50	14,15	35 - 42	551 - 658
			grafitowy, brązowy		15,90	19,56		
60 ▲	16,5×11	utwardzana	szary	szt.	19,70	24,23	42	998
			grafitowy, brązowy		23,40	28,78		
80 ▲			szary	szt.	29,90	36,78	42	1314
			grafitowy, brązowy		32,80	40,34		

| pojedynczy wymiar na palecie | ▲ produkt dostępny do wyczerpania zapasów |



Zeskanuj QR KOD i poznaj szczegóły produktu!

# PALISADA ZEN

WYSOKOŚĆ 100/120 CM



| 16,5×16,5 cm | wysokość: 100/120 cm |

| KOLOR: SZARY UTWARDZANY |

| KOLORYSTYKA | FAKTURA |

| WSZYSTKIE REGIONY |

UTWARDZANA

MAŁA ARCHITEKTURA



szary



grafitowy



brązowy



## ZASTOSOWANIE



**Wysokość 100/120 cm**

zagospodarowanie skarpy zgodnie z instrukcją montażu



**Wysokość 100/120 cm**

donice ogrodowe



| Palisada Zen | faktura: utwardzany | kolor: grafitowy | Polbruk Extrano | faktura: gładka | kolor: szary |

WYS. [CM]	WYMIARY [CM]	FAKTURA	KOLORYSTYKA	J.M.	CENA SUGEROWANA [PLN]		PAKOWANIE [PALETA]	
					CENA NETTO	CENA BRUTTO	ILOŚĆ [SZT.]	WAGA [KG]
100	16,5×16,5	utwardzana	szary	szt.	75,00	92,25	30	1700
			grafitowy, brązowy ▲		82,00	100,86		
120	16,5×16,5	utwardzana	szary	szt.	80,00	98,40	30	2 060
			grafitowy, brązowy ▲		89,00	109,47		

| pojedynczy wymiar na palecie | ▲ kolor dostępny do wyczerpania zapasów |



Zeskanuj QR KOD i poznaj szczegóły produktu!

# STOPIEŃ GRANDO 37 GŁADKI

WYSOKOŚĆ 15 CM



| 37×100 cm | wysokość: 15 cm |

| KOLOR: NERINO GŁADKI |

| KOLORYSTYKA | FAKTURA |

| WSZYSTKIE REGIONY |



| OFERTA REGIONALNA |

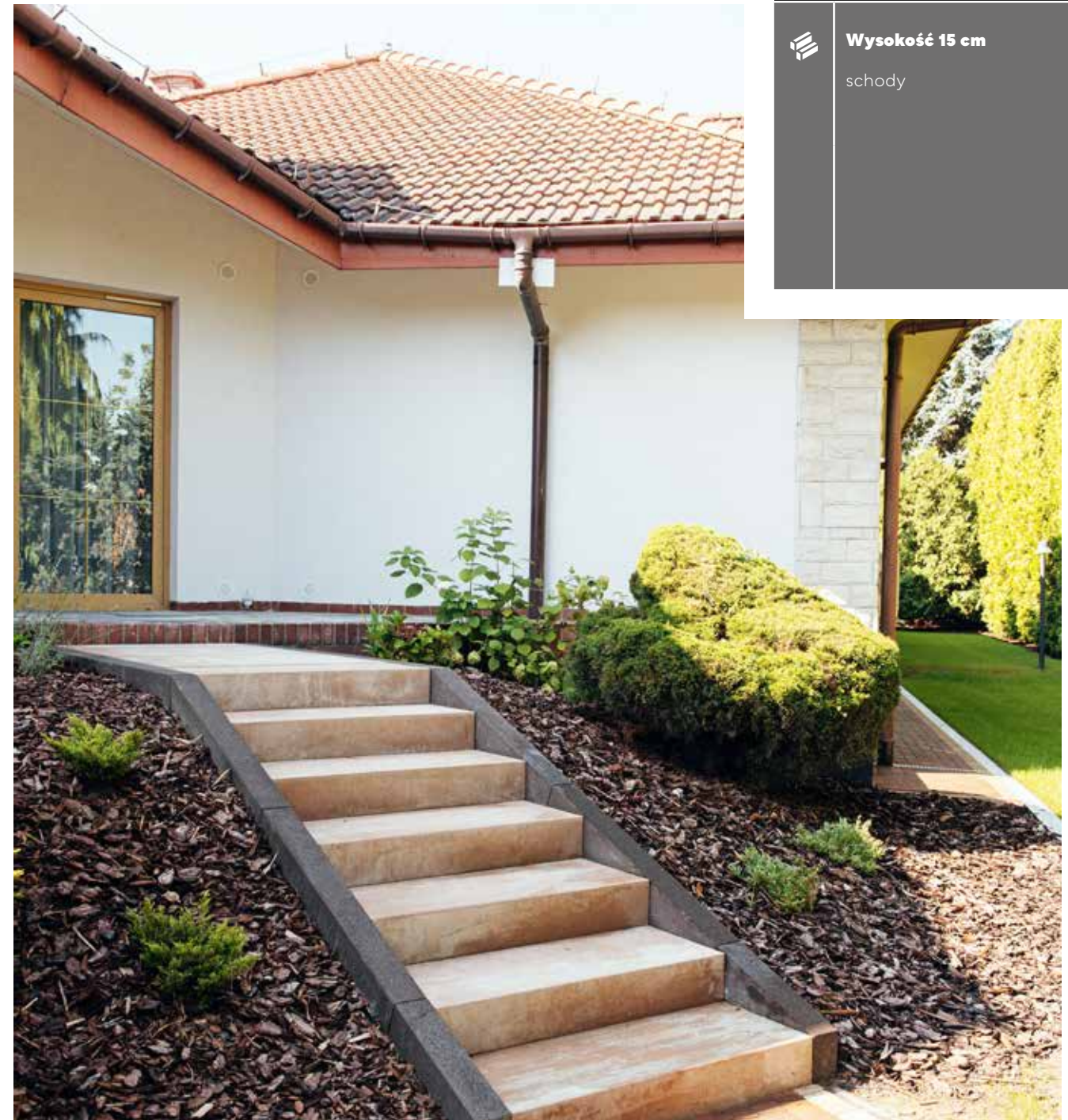
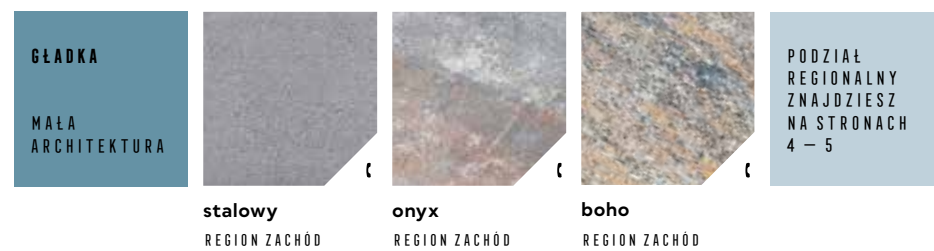

| Stopień Grando 37 | faktura: gładka | kolor: latte | Palisada Hestra | faktura: drobnoutwardzana | kolor: brązowy |

ZASTOSOWANIE

Wysokość 15 cm  
schody

WYS. [CM]	WYMIARY [CM]	FAKTURA	KOLORYSTYKA	J.M.	CENA SUGEROWANA [PLN]		PAKOWANIE [PALETA]	
					CENA NETTO	CENA BRUTTO	ILOŚĆ [SZT.]	WAGA [KG]
15	37×100	<b>gładka</b>	nerino, szary, stalowy Ł, grafitowy, onyx Ł, boho Ł, latte, hawaii	szt.	<b>110,00</b>	<b>135,30</b>	9	1217

| pojedynczy wymiar na palecie | Ł produkt dostępny na zamówienie |



Zeskanuj QR KOD i poznaj szczegóły produktu!

# STOPIEŃ GRANDO 40 ŁAMANY

WYSOKOŚĆ 15 CM



| 40×100 cm | wysokość: 15 cm |

| KOLOR: LATTE GŁADKI |

| KOLORYSTYKA | FAKTURA |

| WSZYSTKIE REGIONY |

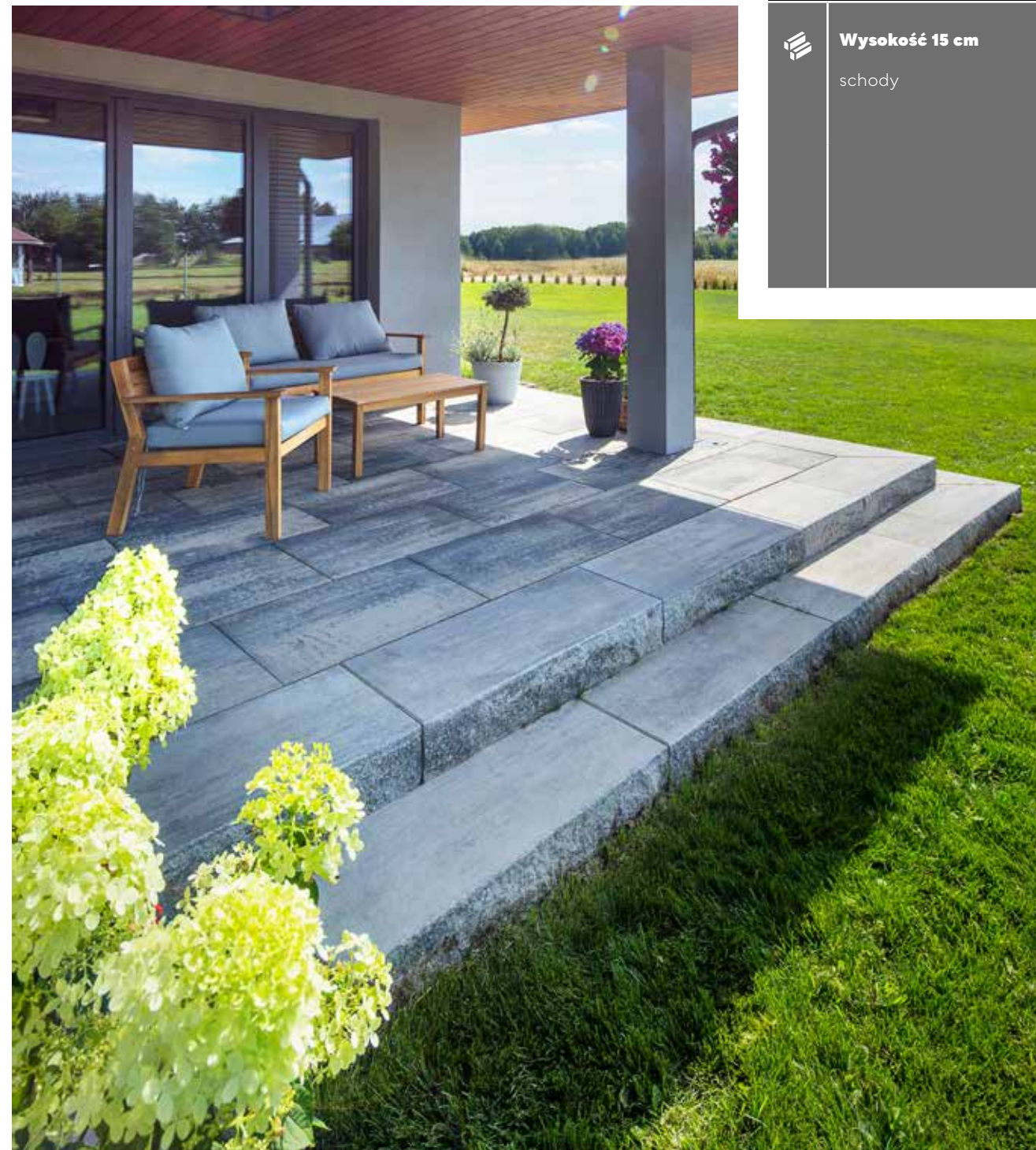
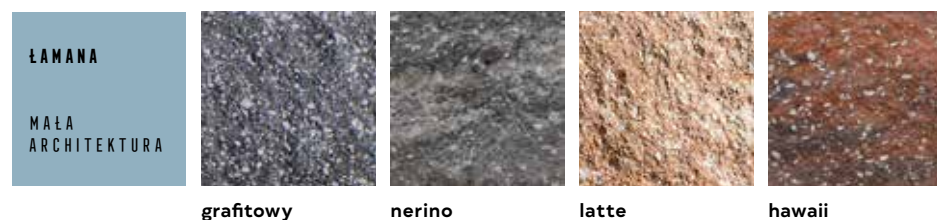

ZASTOSOWANIE

Wysokość 15 cm  
schody

| Stopień Grando 40 | faktura: łamana | kolor: nerino | Polbruk Magna | faktura: gładka | kolor: nerino |

WYS. [CM]	WYMIARY [CM]	FAKTURA	KOLORYSTYKA	J.M.	CENA SUGEROWANA [PLN]		PAKOWANIE [PALETA]	
					CENA NETTO	CENA BRUTTO	IŁOŚĆ [SZT.]	WAGA [KG]
15	40×100	łamana	grafitowy, nerino, latte, hawaii	szt.	135,00	166,05	6	812

| pojedynczy wymiar na palecie |

| Stopień Grando 40 | faktura: łamana | kolor: nerino, hawaii |



Zeskanuj QR KOD i poznaj szczegóły produktu!

STOPIEŃ  
**MAGNA\***  
WYSOKOŚĆ 8 CM



| 75×100cm | wysokość: 8 cm |

| KOLOR: NERINO GŁADKI |

| KOLORYSTYKA | FAKTURA |

| WSZYSTKIE REGIONY |

GŁADKA

MAŁA  
ARCHITEKTURA



nerino



szary



grafitowy

WARUNKI  
PRAWIDŁOWEJ  
ZABUDOWY  
**STOPNIA MAGNA**  
ZNAJDZIESZ NA  
STRONIE 188



ZASTOSOWANIE



Wysokość 8 cm

schody

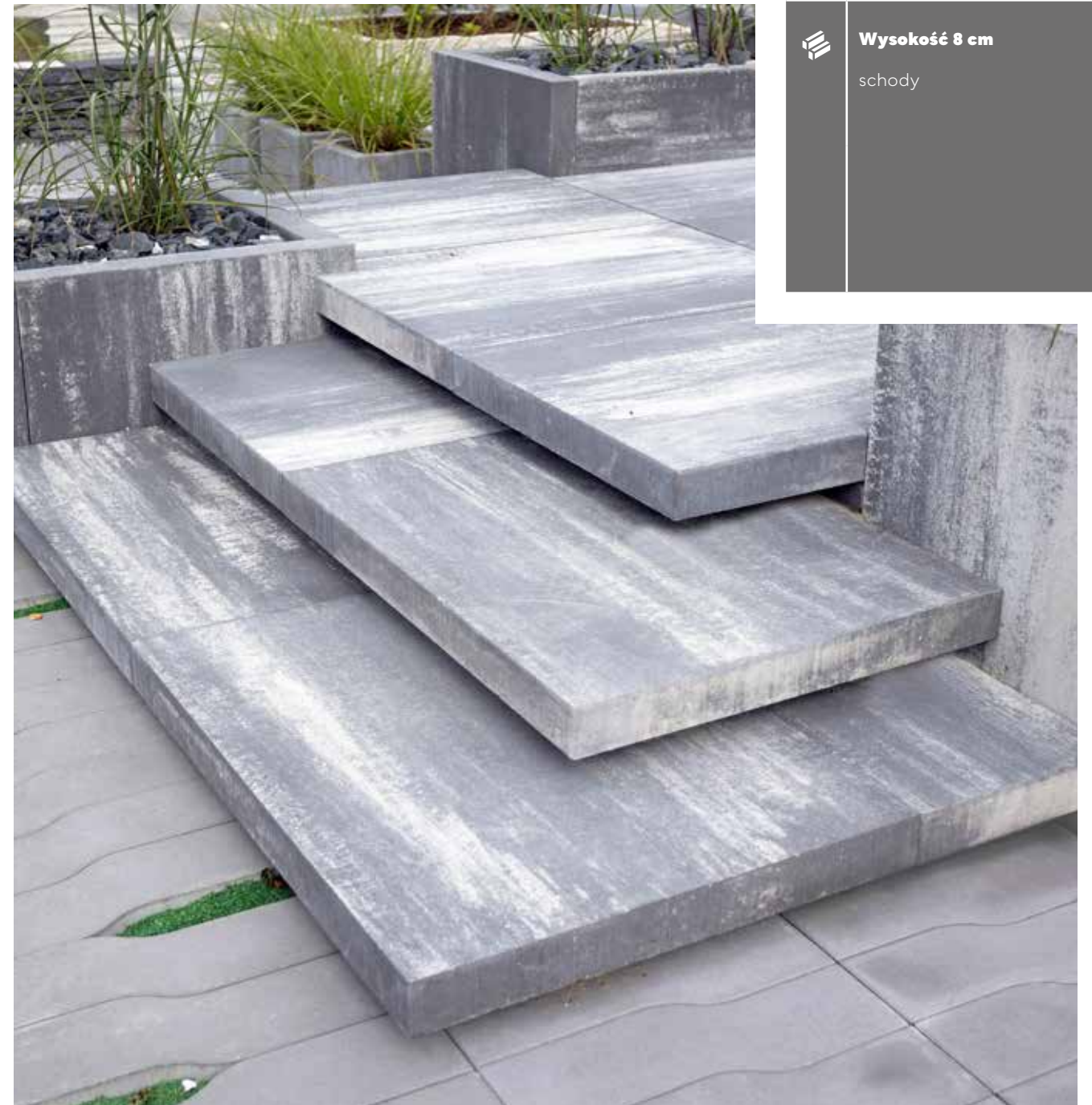

| Stopień Magna | faktura: gładka | kolor: nerino | Polbruk Dynamik | faktura: gładka | kolor: stalowy |

WYS. [CM]	WYMIARY [CM]	FAKTURA	KOLORYSTYKA	J.M.	CENA SUGEROWANA [PLN]		PAKOWANIE [PALETA]	
					CENA NETTO	CENA BRUTTO	IŁOŚĆ [SZT.]	WAGA [KG]
8	75×100	gładka	nerino	szt.	102,00	125,46	8	1100
			szary		88,60	108,98		
			grafitowy		95,80	117,83		

| pojedynczy wymiar na palecie | \*produkt tożsamy z Palisadą Magna, więcej informacji na stronie: 144 – 145 |



Zeskanuj QR KOD i poznaj szczegóły produktu!

# OGRODZENIE MURRO

WYSOKOŚĆ 20/5 CM



| daszek słupkowy/międzysłupkowy płaski 20x50,4 cm | wysokość: 5 cm |

| pustak słupkowy/międzysłupkowy 20x50,4 cm | wysokość: 20 cm |

| KOLOR: LATTE GŁADKI |

| KOLORYSTYKA | FAKTURA |

| WSZYSTKIE REGIONY |



| OFERTA REGIONALNA |

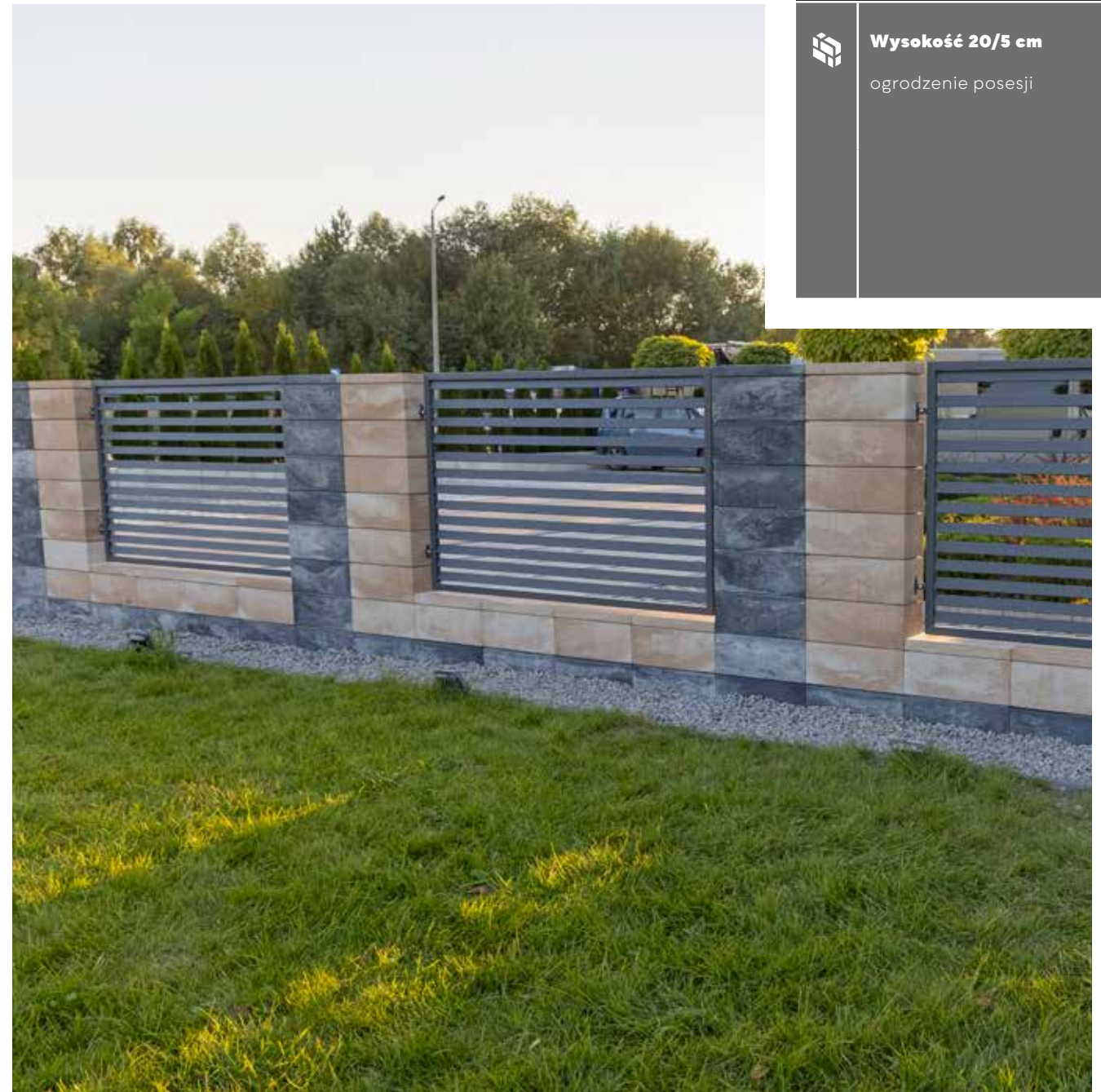

| Ogrodzenie Murro | faktura: gładka | kolor: nerino, latte |

ZASTOSOWANIE

Wysokość 20/5 cm  
ogrodzenie posesji

WYS. [CM]	WYMIARY [CM]	RODZAJ	FAKTURA	KOLORYSTYKA	J.M.	CENA SUGEROWANA [PLN]		PAKOWANIE [PALETA]	
						CENA NETTO	CENA BRUTTO	IŁOŚĆ [SZT.]	WAGA [KG]
20	20x50,4	pustak słupkowy/ międzysłupkowy	gładka	nerino, nerino II, stalowy, grafitowy, onyx, latte	szt.	30,00	36,90	40	1 020
5		daszek słupkowy/ międzysłupkowy płaski				31,00	38,13	40	460

| pojedynczy wymiar na palecie |



Zeskanuj QR KOD i poznaj szczegóły produktu!

## OGRODZENIE NEO WYSOKOŚĆ 10/5 CM



| daszek słupkowy/międzysłupkowy płaski 20×60 cm | wysokość: 5 cm |

| pustak słupkowy/międzysłupkowy 20×60 cm | wysokość: 10 cm |

| KOLOR: STALOWY GŁADKI |

| KOLORYSTYKA | FAKTURA |

| WSZYSTKIE REGIONY |



GŁADKA

MAŁA  
ARCHITEKTURA

stalowy

grafitowy



### ZASTOSOWANIE

**Wysokość 10/5 cm**  
ogrodzenie posesji, meble ogrodowe i miejskie

**Wysokość 10/5 cm**  
donice ogrodowe



| Ogrodzenie Neo (pustak) | faktura: **gładka** | kolor: **stalowy** | Ogrodzenie Neo (daszek) | faktura: **gładka** | kolor: **grafitowy** |

WYS. [CM]	WYMIARY [CM]	RODZAJ	FAKTURA	KOLORYSTYKA	J.M.	CENA SUGEROWANA [PLN]		PAKOWANIE [PALETA]	
						CENA NETTO	CENA BRUTTO	ILOŚĆ [SZT.]	WAGA [KG]
10	20×60	pustak słupkowy/ międzysłupkowy	<b>gładka</b>	stalowy, grafitowy	szt.	12,96	15,94	48	764
5		daszek słupkowy/ międzysłupkowy płaski				12,12	14,91	48	644

| pojedynczy wymiar na palecie |





Zeskanuj QR KOD i poznaj szczegóły produktu!

# OGRODZENIE ANTARA

WYSOKOŚĆ 18/7/5,5 CM

**OFERTA**  
DO WYCZERPANIA  
ZAPASÓW



| pustak międzysłupkowy dwustronnie łamany | 20×40 cm | wysokość: 18 cm |

| KOLOR: GRAFITOWY ŁAMANY |



| pustak słupkowy czterostronnie łamany (2-elementowy) | dwa elementy o wymiarach 20×26 cm, 7×18 cm i 20×13 cm, 3×18 cm | wysokość: 18 cm |

| KOLOR: GRAFITOWY ŁAMANY |



| daszek słupkowy/międzysłupkowy 2-spadowy | 28×22,5 cm | wysokość: 7 cm |

| KOLOR: GRAFITOWY ŁAMANY |



| daszek słupkowy/międzysłupkowy płaski | 28×22,5 cm | wysokość: 5,5 cm |

| KOLOR: GRAFITOWY ŁAMANY |

| KOLORYSTYKA | FAKTURA |

| OFERTA REGIONALNA |



**paloma**  
REGION POŁUDNIE

**nerino**  
REGION POŁUDNIE

**grafitowy**  
REGION POŁUDNIE

**latte**  
REGION POŁUDNIE

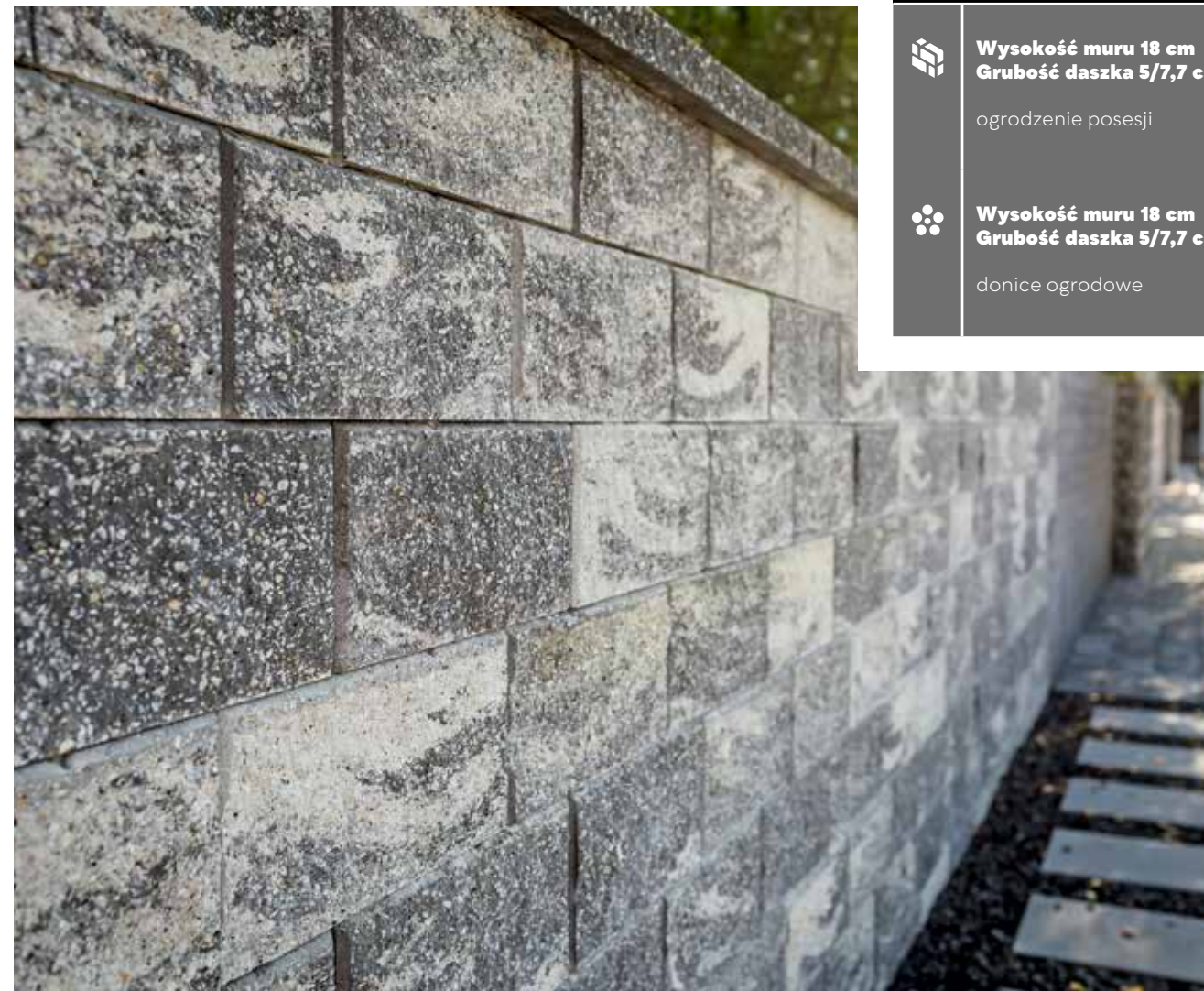

| Ogrodzenie Antara | faktura: łamana | kolor: nerino |

ZASTOSOWANIE

**Wysokość muru 18 cm**  
**Grubość daszka 5/7,7 cm**

ogrodzenie posesji

**Wysokość muru 18 cm**  
**Grubość daszka 5/7,7 cm**

donice ogrodowe

GR. MURU/ WYS. DASZKA [CM]	WYMIARY [CM]	RODZAJ	FAKTURA	KOLORYSTYKA	J.M.	CENA SUGEROWANA [PLN]		PAKOWANIE [PALETA]	
						CENA NETTO	CENA BRUTTO	ILOŚĆ [SZT.]	WAGA [KG]
18 ▲	20×40	pustak międzysłupkowy dwustronnie łamany	łamana	paloma, nerino, grafitowy, latte	szt.	20,16	24,80	50	1120
18 ▲	20×40 po przecięciu pustaka międzysłupkowego, uzyskuje się dwa elementy o wymiarach 20×26, 7×18 i 20×13, 3×18	pustak słupkowy czterostronnie łamany (2-elementowy)				25,92	31,88	50	1120
5,5 ▲	28×22,5	daszek słupkowy/międzysłupkowy płaski				11,52	14,17	128	1044
7 ▲	28×22,5	daszek słupkowy/międzysłupkowy 2-spadowy	14,40	17,71	92	756			

| pojedynczy wymiar na palecie | ▲ produkt dostępny do wyczerpania zapasów |

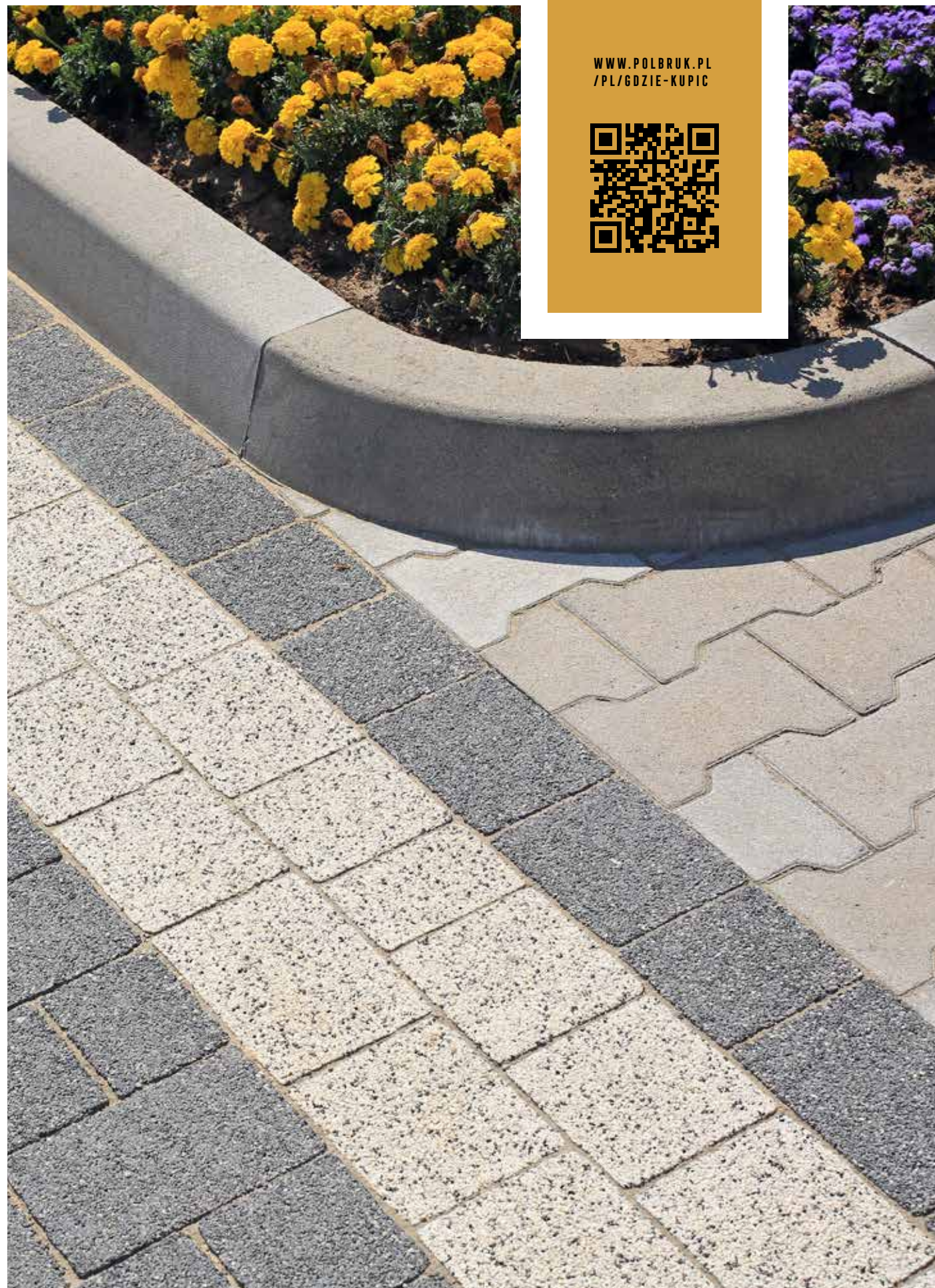

WWW.POLBRUK.PL  
/PL/GDZIE-KUPIĆ



*Szczegół o wielkim znaczeniu*  
GALANTERIA DROGOWA



← | Krawężnik Łukowy  
· 15 wklęsły/wypukły |  
faktura: **gładka** | kolor: **szary** |  
więcej s. 171 – 173 | Polbruk  
**Tetka** | faktura: **gładka** | kolor:  
**szary** | więcej s. 86 – 89 |  
Polbruk **Trento** | faktura: **płukana** |  
kolor: **szary, grafitowy** | więcej  
s. 66 – 69

↗ | Krawężnik Łukowy  
· 15 wklęsły/wypukły |  
faktura: **gładka** | kolor: **szary** |  
więcej s. 171 – 173 | Polbruk  
**Avanti** | faktura: **płukana** |  
kolor: **szary, grafitowy** | więcej  
s. 16 – 17

→ | Krawężnik Skośny · 15 /20  
| faktura: **gładka** | kolor: **szary** |  
więcej s. 169 | Polbruk **Avanti** |  
faktura: **płukana** | kolor:  
**szary, grafitowy** | więcej  
s. 16 – 17



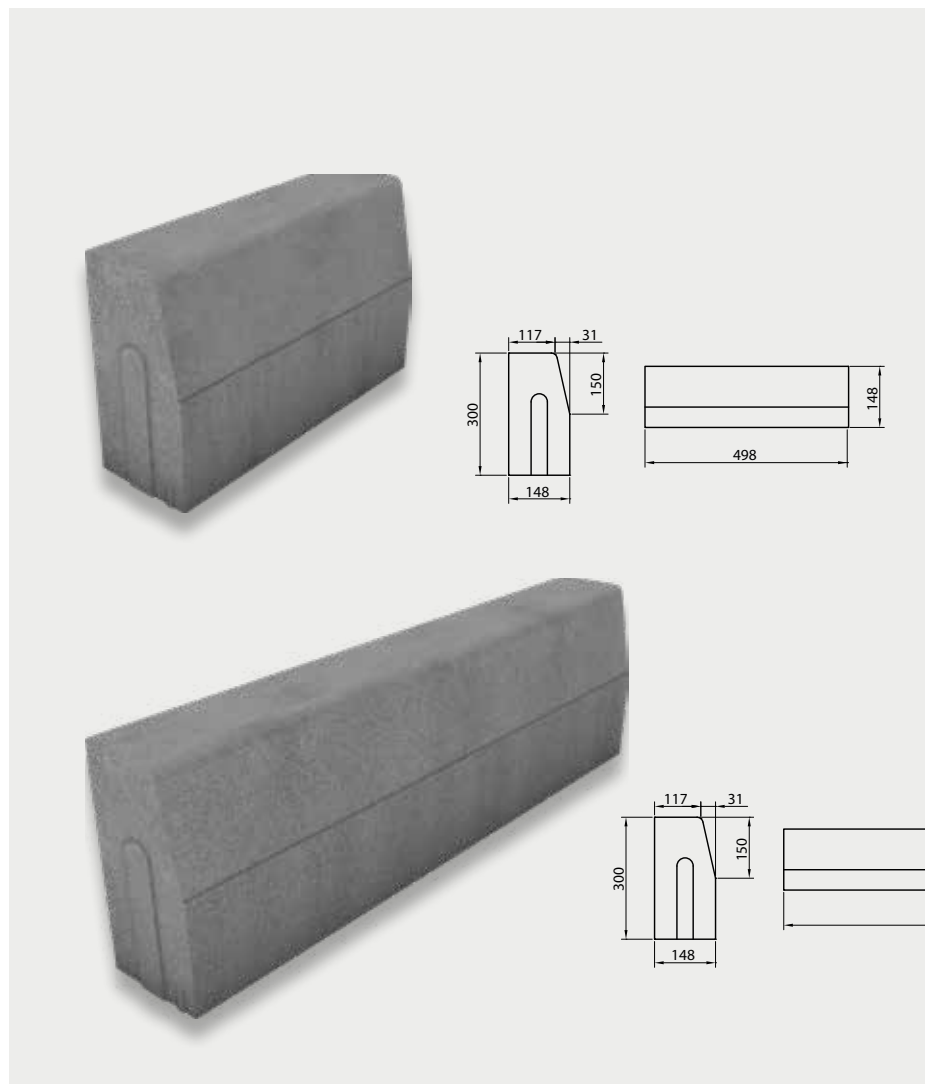

**ZASTOSOWANIE**



**Wysokość 30 cm**  
obrzegowanie, wjazd

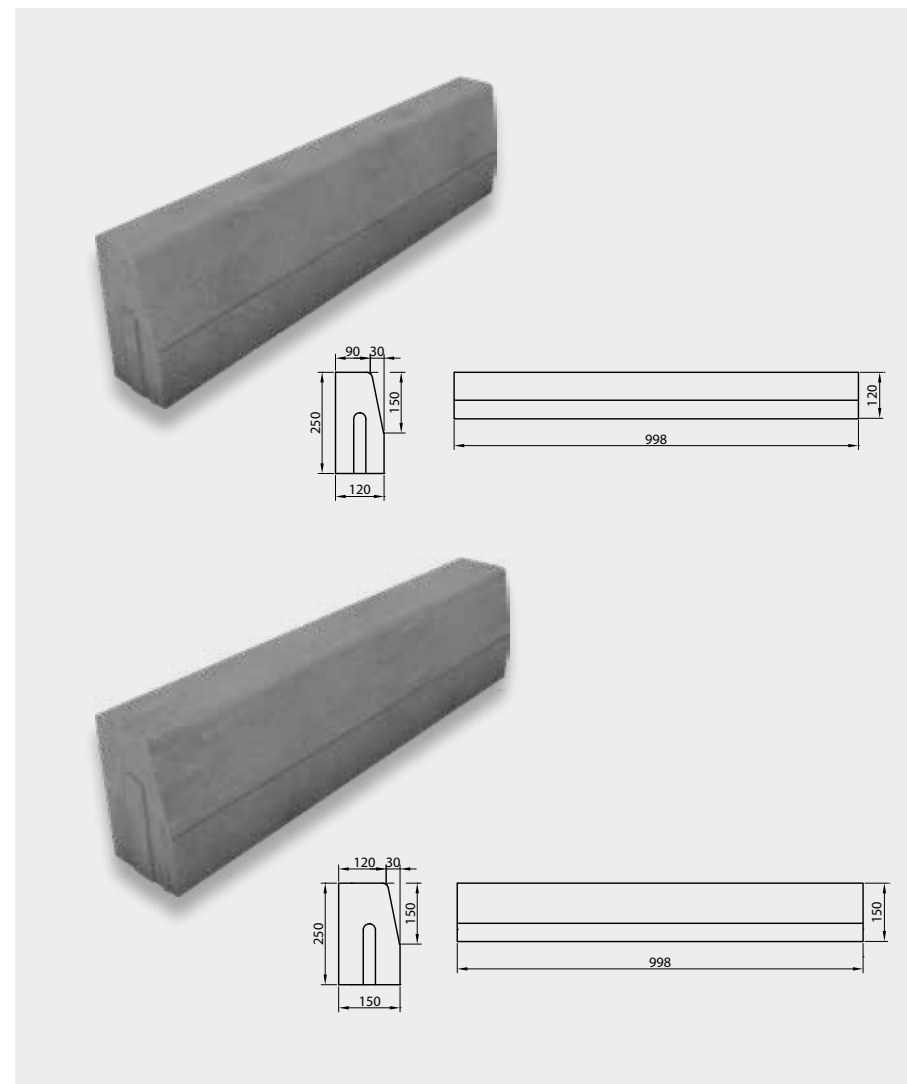

**ZASTOSOWANIE**



**Wysokość 25 cm**  
obrzegowanie, wjazd

**KRAWĘŻNIK DROGOWY 15**

WYS. [CM]	WYMIARY [CM]	FAKTURA	KOLORYSTYKA	J.M.	CENA SUGEROWANA [PLN]		PAKOWANIE [PALETA]	
					CENA NETTO	CENA BRUTTO	ILOŚĆ [SZT.]	WAGA [KG]
<b>30</b>	15x100	<b>gładka</b>	szary	szt.	<b>38,88</b>	<b>47,82</b>	12 - 18	1208 - 1802
	15x50				<b>24,36</b>	<b>29,96</b>	24 - 32	1187 - 1576

| pojedynczy wymiar na palecie |

**PRODUKT NA STRONIE WWW**

**KOLORYSTYKA**



ZESKANUJ  
QR KOD  
I POZNAJ  
SZCZEGÓŁY  
PRODUKTU!



szary

**KRAWĘŻNIK DROGOWY NISKI · 12/15**

WYS. [CM]	WYMIARY [CM]	FAKTURA	KOLORYSTYKA	J.M.	CENA SUGEROWANA [PLN]		PAKOWANIE [PALETA]	
					CENA NETTO	CENA BRUTTO	ILOŚĆ [SZT.]	WAGA [KG]
<b>25</b>	12x100	<b>gładka</b>	szary	szt.	<b>28,00</b>	<b>34,44</b>	18 - 21	1187 - 1381
			graftowy		<b>33,00</b>	<b>40,59</b>		
	15x100		szary	<b>35,64</b>	<b>43,84</b>	18	1511	

| pojedynczy wymiar na palecie |

**PRODUKT NA STRONIE WWW**

**KOLORYSTYKA**



ZESKANUJ  
QR KOD  
I POZNAJ  
SZCZEGÓŁY  
PRODUKTU!



szary



graftowy

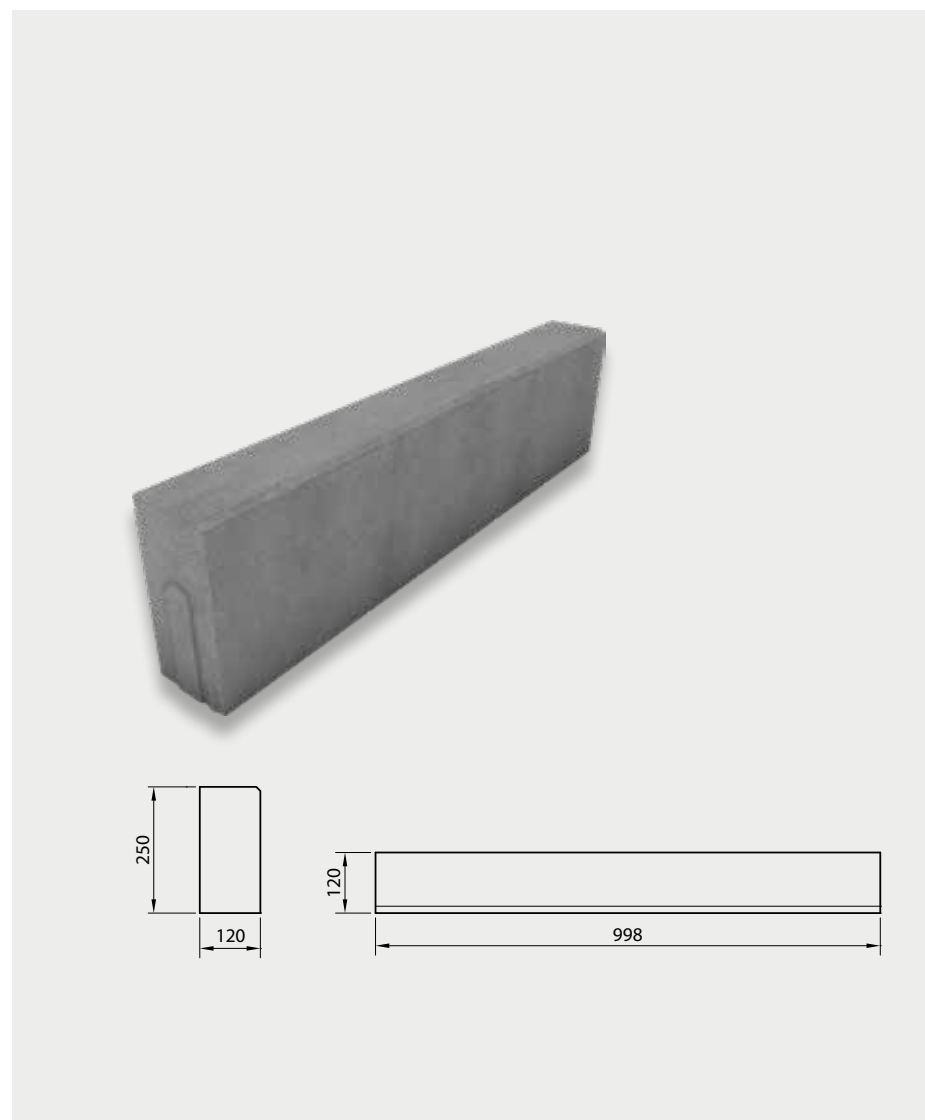

ZASTOSOWANIE



**Wysokość 25 cm**  
obrzegowanie

OPORNIK 12

WYS. [CM]	WYMIARY [CM]	FAKTURA	KOLORYSTYKA	J.M.	CENA SUGEROWANA [PLN]		PAKOWANIE [PALETA]	
					CENA NETTO	CENA BRUTTO	ILOŚĆ [SZT.]	WAGA [KG]
25	12x100	<b>gładka</b>	szary	szt.	28,00	34,44	18 - 24	1 235 - 1 640

| pojedynczy wymiar na palecie |

PRODUKT NA STRONIE WWW

KOLORYSTYKA



ZESKANUJ  
QR KOD  
I POZNAJ  
SZCZEGÓŁY  
PRODUKTU!



szary

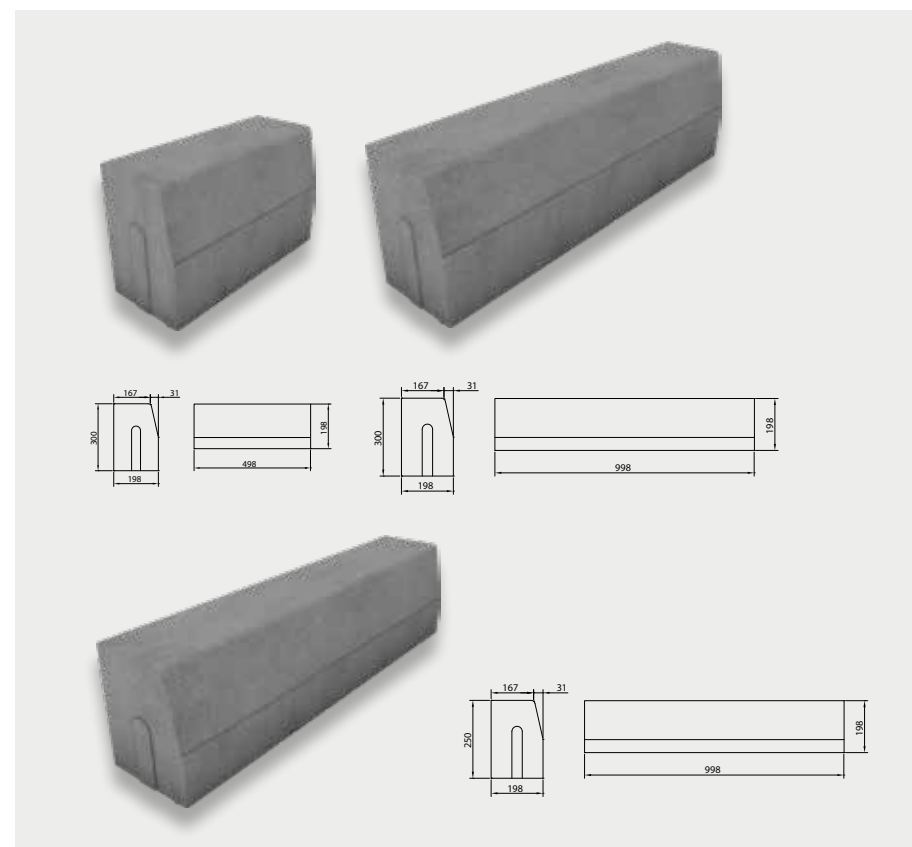

ZASTOSOWANIE



**Wysokość 25/30 cm**  
obrzegowanie

KRAWĘŻNIK CIĘŻKI 20/30

WYS. [CM]	WYMIARY [CM]	FAKTURA	KOLORYSTYKA	J.M.	CENA SUGEROWANA [PLN]		PAKOWANIE [PALETA]	
					CENA NETTO	CENA BRUTTO	ILOŚĆ [SZT.]	WAGA [KG]
30	20x50	<b>gładka</b>	szary	szt.	29,00	35,67	24	1 640
	48,00				59,04	10 - 15	1 352 - 2 018	

KRAWĘŻNIK CIĘŻKI NISKI · 20/25

WYS. [CM]	WYMIARY [CM]	FAKTURA	KOLORYSTYKA	J.M.	CENA SUGEROWANA [PLN]		PAKOWANIE [PALETA]	
					CENA NETTO	CENA BRUTTO	ILOŚĆ [SZT.]	WAGA [KG]
25	20x100	<b>gładka</b>	szary	szt.	46,80	57,56	15	1 700

| pojedynczy wymiar na palecie |

PRODUKT NA STRONIE WWW

KOLORYSTYKA



ZESKANUJ  
QR KOD  
I POZNAJ  
SZCZEGÓŁY  
PRODUKTU!



szary

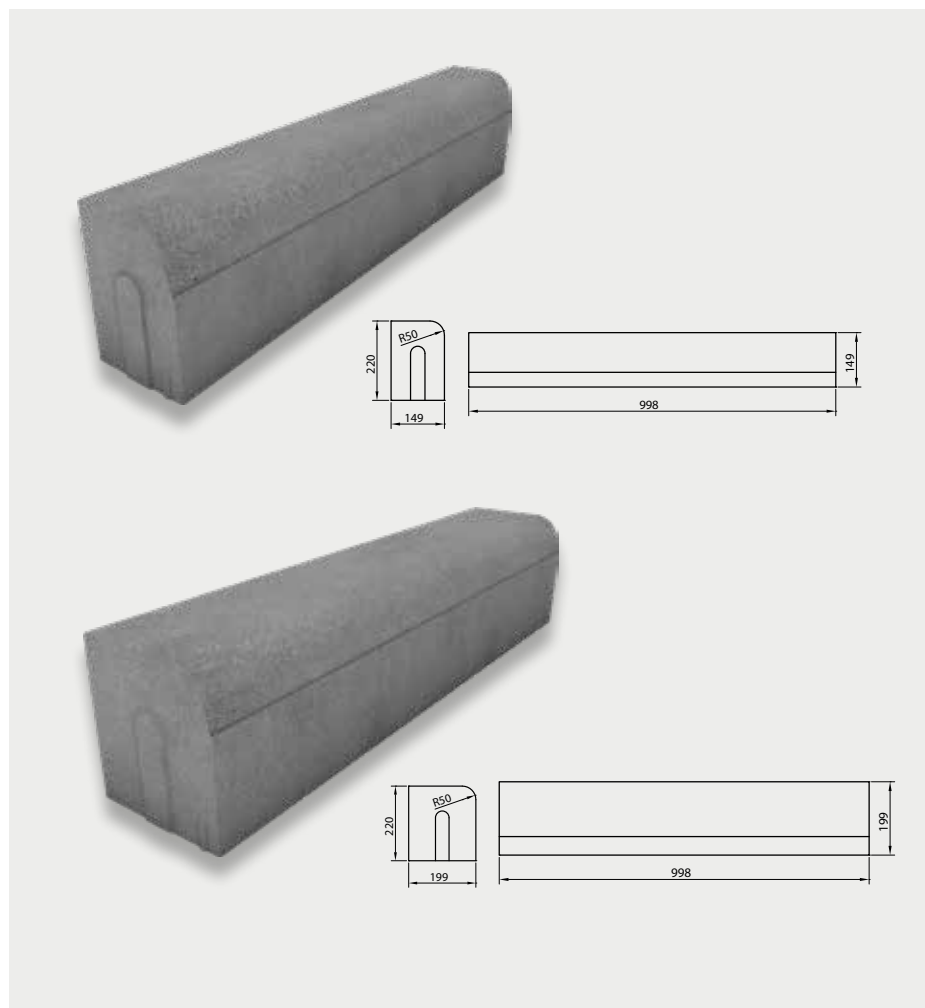

**ZASTOSOWANIE**



**Wysokość 22 cm**  
obrzegowanie

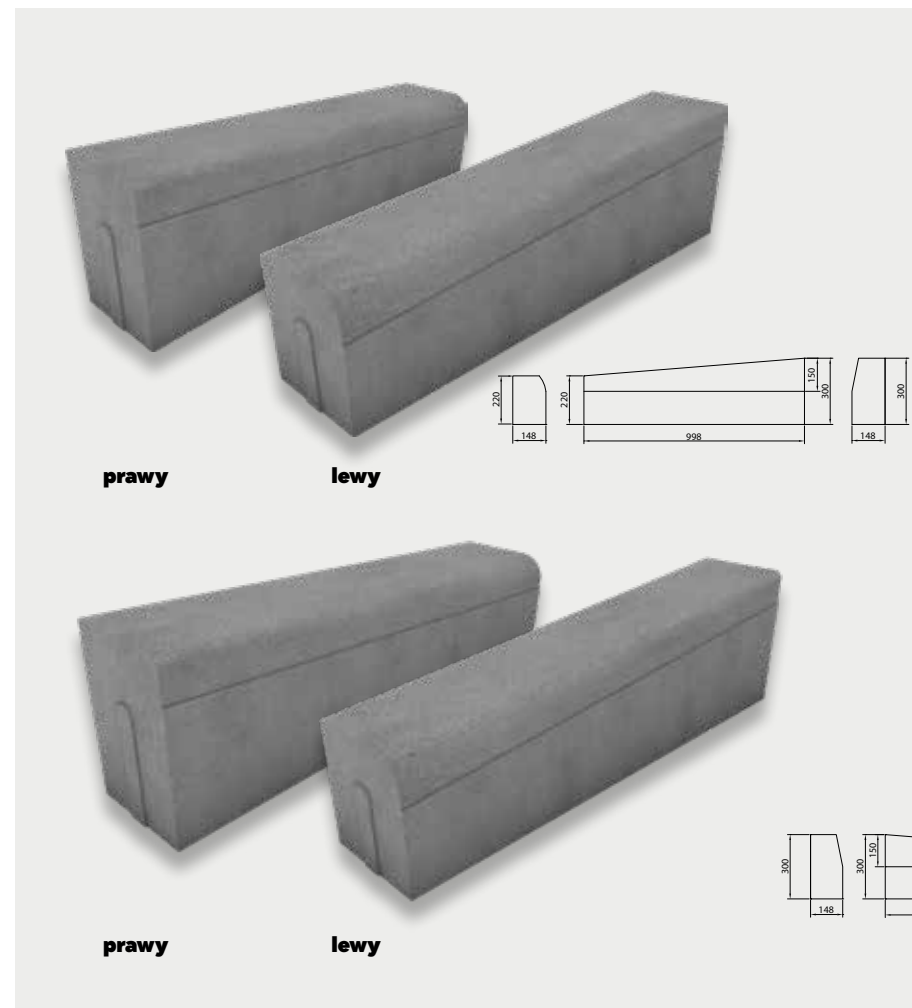

**ZASTOSOWANIE**



**Wysokość 22/30 cm**  
obrzegowanie

**KRAWĘŻNIK WJAZDOWY · 15 /20**

WYS. [CM]	WYMIARY [CM]	FAKTURA	KOLORYSTYKA	J.M.	CENA SUGEROWANA [PLN]		PAKOWANIE [PALETA]	
					CENA NETTO	CENA BRUTTO	ILOŚĆ [SZT.]	WAGA [KG]
<b>22</b>	15×100	<b>gładka</b>	szary	szt.	<b>37,44</b>	<b>46,05</b>	15 - 21	1100 - 1532
	20×100				<b>53,28</b>	<b>65,53</b>	12 - 15	1187 - 1478

| pojedynczy wymiar na palecie |

**KRAWĘŻNIK SKOŚNY · 15 /20**

WYS. [CM]	WYMIARY [CM]	RODZAJ	FAKTURA	KOLORYSTYKA	J.M.	CENA SUGEROWANA [PLN]		PAKOWANIE [PALETA]	
						CENA NETTO	CENA BRUTTO	ILOŚĆ [SZT.]	WAGA [KG]
<b>22/30</b>	15×100	lewy/prawy	<b>gładka</b>	szary	szt.	<b>52,92</b>	<b>65,09</b>	8	708
	20×100					<b>60,48</b>	<b>74,39</b>	8	928

| komplet rodzajów na palecie |

**PRODUKT NA STRONIE WWW**

**KOLORYSTYKA**



ZESKANUJ  
QR KOD  
I POZNAJ  
SZCZEGÓŁY  
PRODUKTU!



szary



ZESKANUJ  
QR KOD  
I POZNAJ  
SZCZEGÓŁY  
PRODUKTU!



szary



ZASTOSOWANIE



**Wysokość 15/21 cm**  
obrzegowanie, wjazd

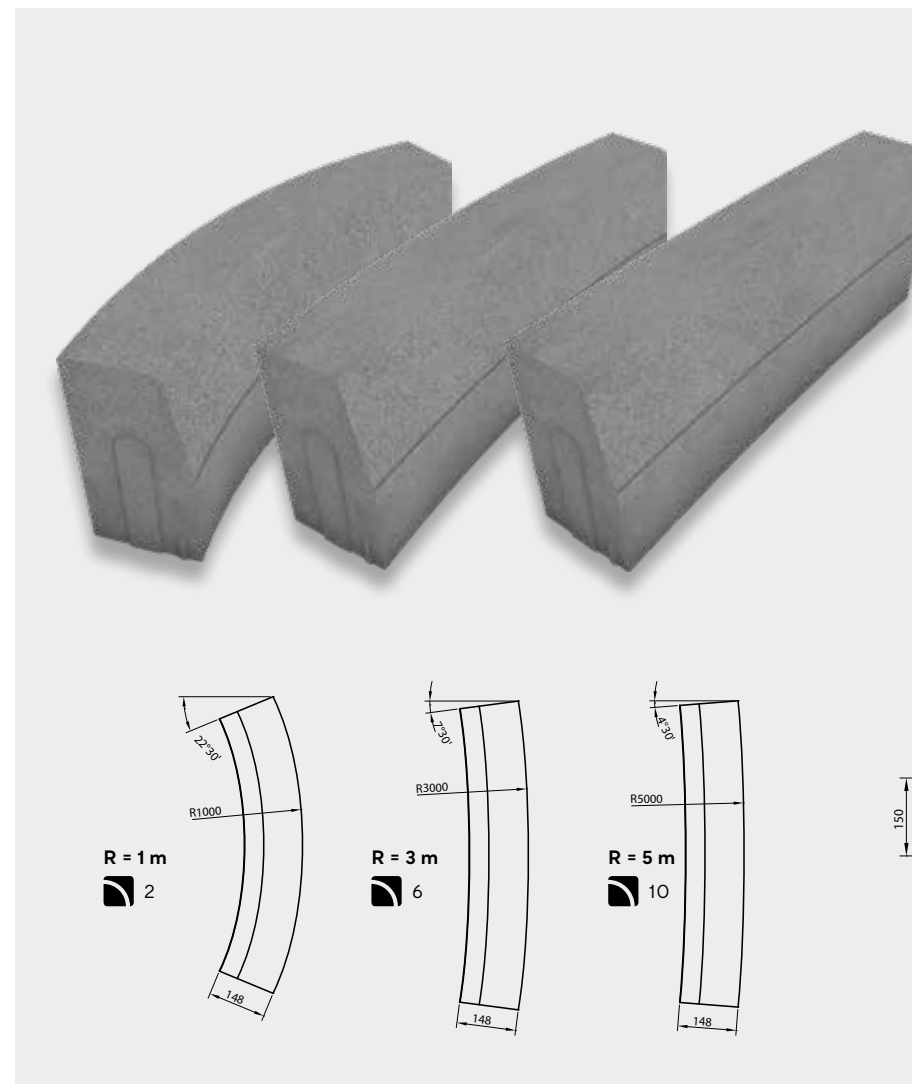

ZASTOSOWANIE



**Wysokość 30 cm**  
obrzegowanie

**przekrój**  
wysokość: 30 cm  
długość: 75 cm

KRAWĘŻNIK TRAPEZOWY

WYS. [CM]	WYMIARY [CM]	FAKTURA	KOLORYSTYKA	J.M.	CENA SUGEROWANA [PLN]		PAKOWANIE [PALETA]	
					CENA NETTO	CENA BRUTTO	ILOŚĆ [SZT.]	WAGA [KG]
15/21	30×100	gładka	szary	szt.	54,00	66,42	9 - 12	1300 - 1727

| pojedynczy wymiar na palecie | † produkt dostępny na zamówienie |

PRODUKT NA STRONIE WWW

KOLORYSTYKA



ZESKANUJ  
QR KOD  
I POZNAJ  
SZCZEGÓŁY  
PRODUKTU!



szary

KRAWĘŻNIK ŁUKOWY · 15 WKŁĘŚŁY

WYS. [CM]	WYMIARY [CM]	RODZAJ	FAKTURA	KOLORYSTYKA	J.M.	CENA SUGEROWANA [PLN]		PAKOWANIE [PALETA]	
						CENA NETTO	CENA BRUTTO	ILOŚĆ [SZT.]	WAGA [KG]
30	15×75; R = 1 / 3 / 5 m	wklęsły	gładka	szary	szt.	56,76	69,81	15	1181

| liczba sztuk na 1/4 okręgu | pojedynczy wymiar na palecie |

PRODUKT NA STRONIE WWW

KOLORYSTYKA



ZESKANUJ  
QR KOD  
I POZNAJ  
SZCZEGÓŁY  
PRODUKTU!



szary

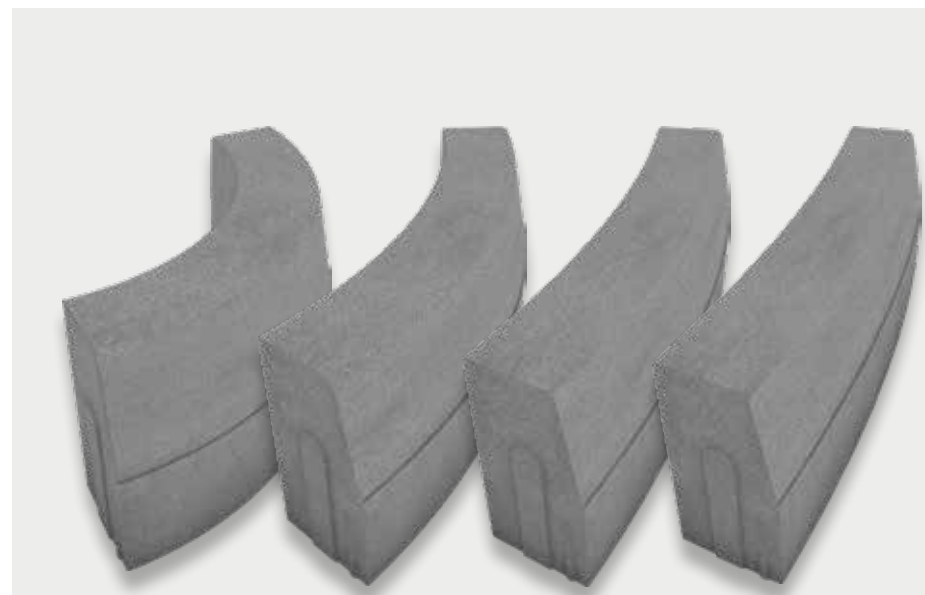

**ZASTOSOWANIE**

 **Wysokość 30 cm**  
obrzegowanie

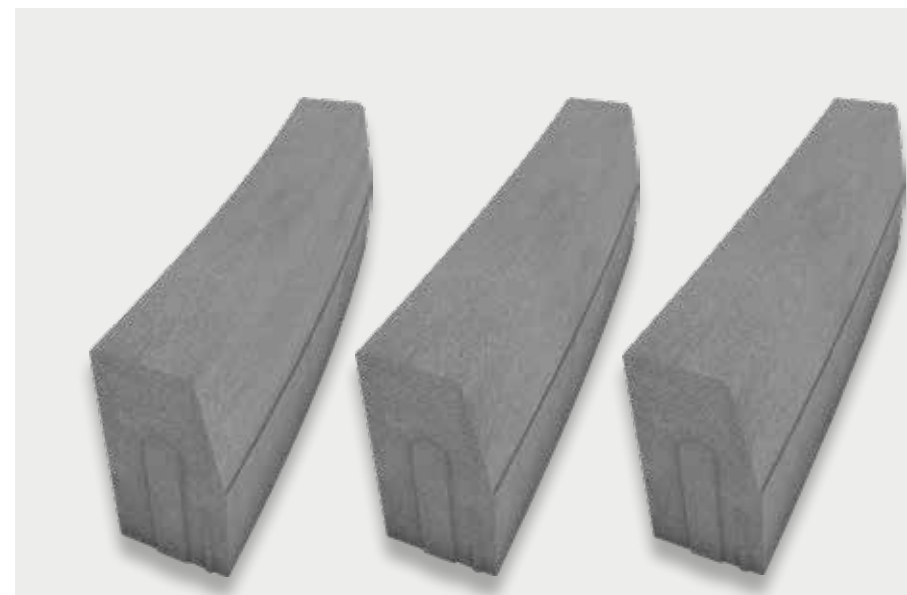
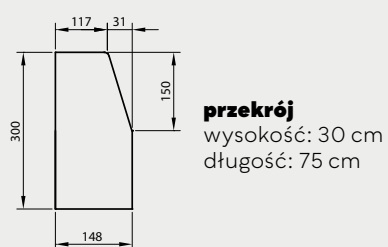
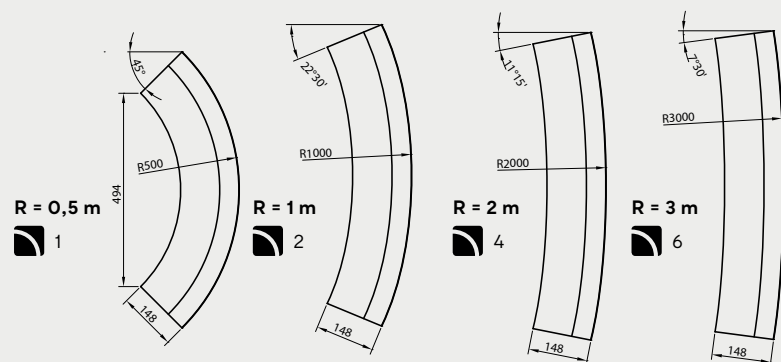

**ZASTOSOWANIE**

 **Wysokość 30 cm**  
obrzegowanie

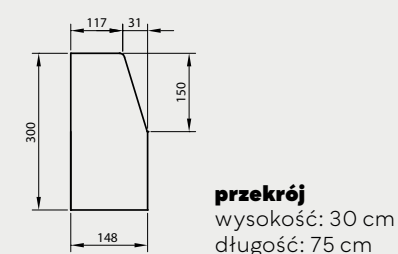
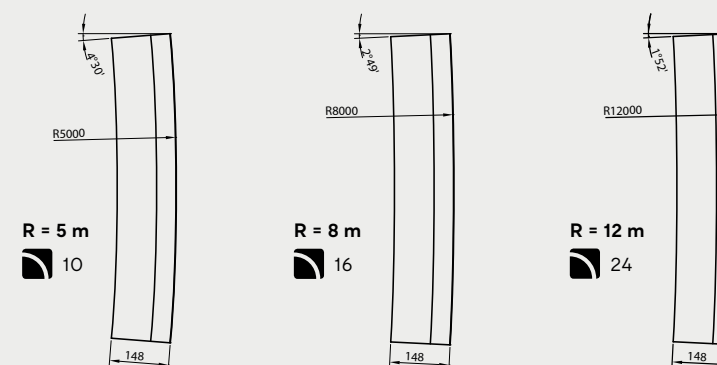

**KRAWĘŻNIK ŁUKOWY · 15 WYPUKŁY**

WYS. [CM]	WYMIARY [CM]	RODZAJ	FAKTURA	KOLORYSTYKA	J.M.	CENA SUGEROWANA [PLN]		PAKOWANIE [PALETA]	
						CENA NETTO	CENA BRUTTO	IŁOŚĆ [SZT.]	WAGA [KG]
30	15×75; R = 0,5 / 1 / 2 / 3 m	wypukły	<b>gładka</b>	szary	szt.	<b>56,76</b>	<b>69,81</b>	15	1 181

 liczba sztuk na 1/4 okręgu | pojedynczy wymiar na palecie |

**PRODUKT NA STRONIE WWW**

**KOLORYSTYKA**



ZESKANUJ  
QR KOD  
I POZNAJ  
SZCZEGÓŁY  
PRODUKTU!



szary

**KRAWĘŻNIK ŁUKOWY · 15 WYPUKŁY**

WYS. [CM]	WYMIARY [CM]	RODZAJ	FAKTURA	KOLORYSTYKA	J.M.	CENA SUGEROWANA [PLN]		PAKOWANIE [PALETA]	
						CENA NETTO	CENA BRUTTO	IŁOŚĆ [SZT.]	WAGA [KG]
30	15×75; R = 5 / 8 / 12 m	wypukły	<b>gładka</b>	szary	szt.	<b>56,76</b>	<b>69,81</b>	15	1 181

 liczba sztuk na 1/4 okręgu | pojedynczy wymiar na palecie |

**PRODUKT NA STRONIE WWW**

**KOLORYSTYKA**



ZESKANUJ  
QR KOD  
I POZNAJ  
SZCZEGÓŁY  
PRODUKTU!



szary

ZASTOSOWANIE



Wysokość 8 cm

odwodnienie chodników, podjazdów dedykowanych dla lekkiego ruchu samochodowego

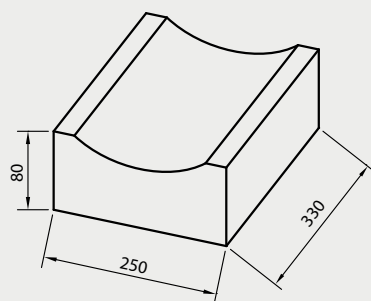

PŁYTA ŚCIEKOWA | TYP KORYTKOWY/CHODNIKOWY |

WYS. [CM]	WYMIARY [CM]	TYP	FAKTURA	KOLORYSTYKA	J.M.	CENA SUGEROWANA [PLN]		PAKOWANIE [PALETA]	
						CENA NETTO	CENA BRUTTO	ILOŚĆ [SZT.]	WAGA [KG]
8	25x33	korytkowy/chodnikowy	gładka	szary	szt.	7,20	8,86	33 - 66	482 - 944
				grafitowy		10,10	12,42		

| pojedynczy wymiar na palecie |

PRODUKT NA STRONIE WWW

KOLORYSTYKA



ZESKANUJ QR KOD I POZNAJ SZCZEGÓŁY PRODUKTU!



szary

grafitowy

ZASTOSOWANIE



Wysokość 15 cm

odwodnienie drogowe i autostradowe

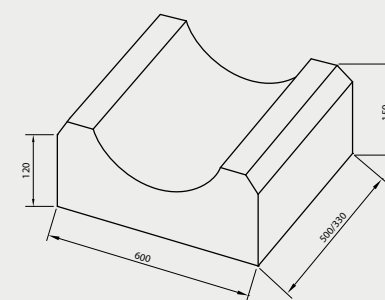

PŁYTA ŚCIEKOWA | TYP KORYTKOWY |

WYS. [CM]	WYMIARY [CM]	TYP	FAKTURA	KOLORYSTYKA	J.M.	CENA SUGEROWANA [PLN]		PAKOWANIE [PALETA]	
						CENA NETTO	CENA BRUTTO	ILOŚĆ [SZT.]	WAGA [KG]
15	60x33	korytkowy	gładka	szary	szt.	26,52	32,62	20	1100
	60x50					42,90	52,77	16 - 20	1288 - 1604

| pojedynczy wymiar na palecie |

PRODUKT NA STRONIE WWW

KOLORYSTYKA



ZESKANUJ QR KOD I POZNAJ SZCZEGÓŁY PRODUKTU!



szary



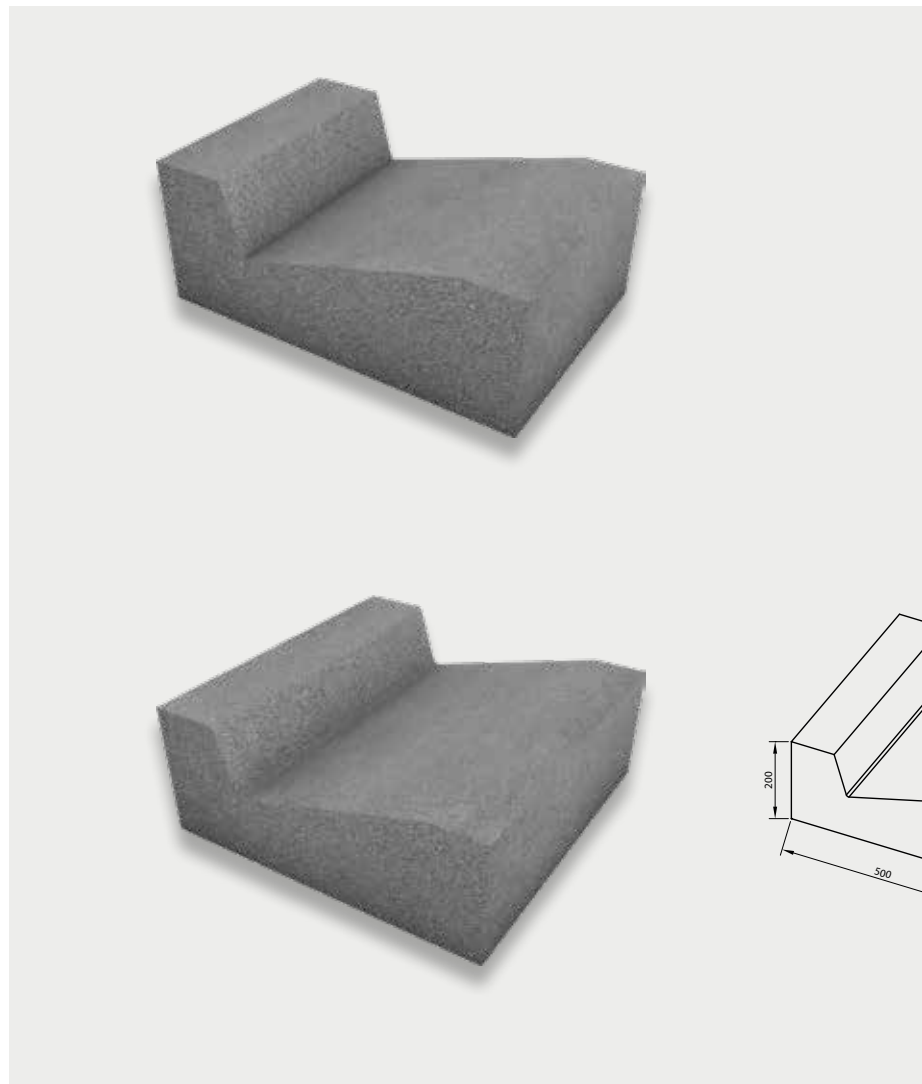

**ZASTOSOWANIE**



**Wysokość 18/20 cm**

odwodnienie drogowe i autostradowe

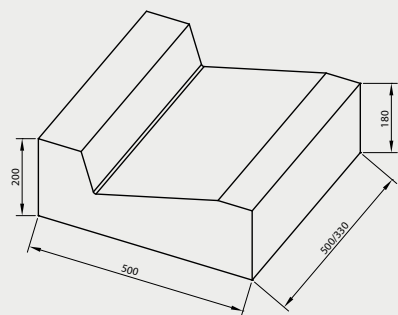

**PŁYTA ŚCIEKOWA | TYP TRÓJKĄTNY |**

WYS. [CM]	WYMIARY [CM]	TYP	FAKTURA	KOLORYSTYKA	J.M.	CENA SUGEROWANA [PLN]		PAKOWANIE [PALETA]	
						CENA NETTO	CENA BRUTTO	ILOŚĆ [SZT.]	WAGA [KG]
<b>18/20</b>	50×33	trójkątny	<b>gładka</b>	szary	szt.	<b>28,44</b>	<b>34,98</b>	16	1000
	50×50					<b>45,50</b>	<b>55,97</b>	16	1504

| pojedynczy wymiar na palecie |

**PRODUKT NA STRONIE WWW**

**KOLORYSTYKA**



ZESKANUJ QR KOD I POZNAJ SZCZEGÓŁY PRODUKTU!



szary

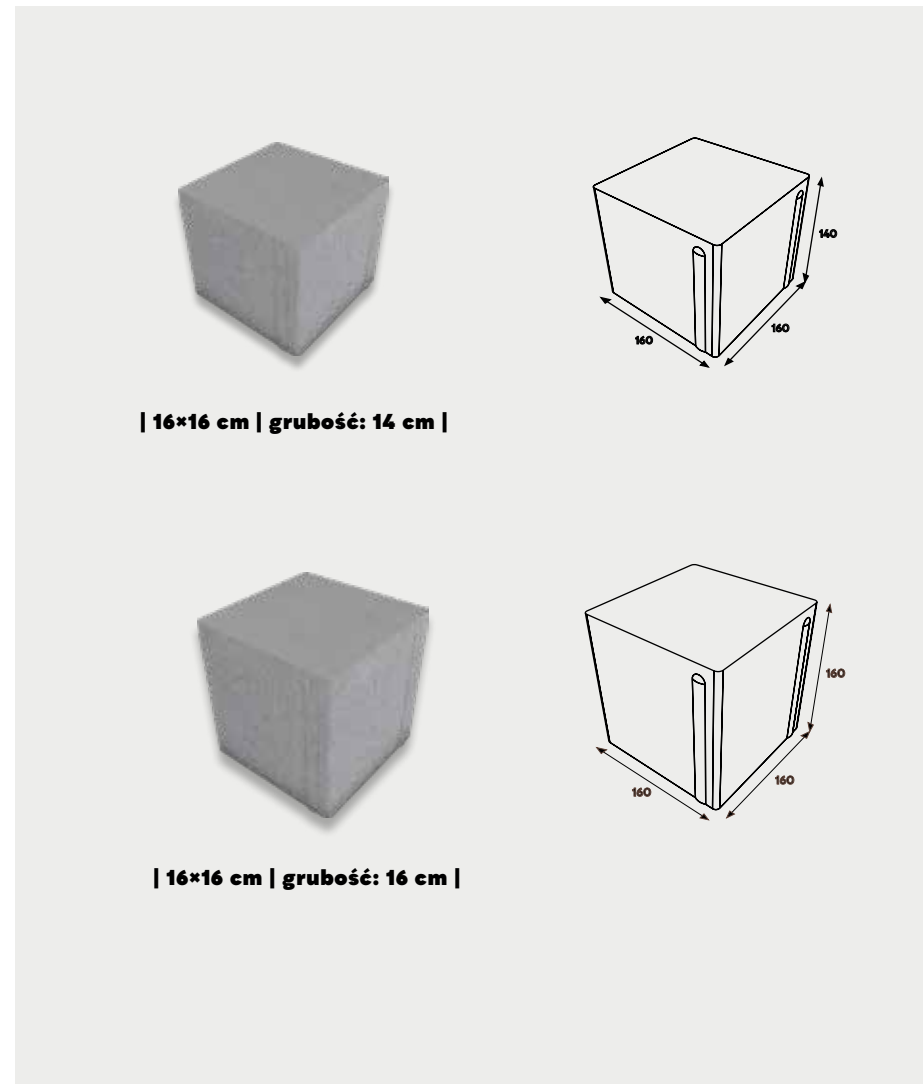

**| 16×16 cm | grubość: 14 cm |**



**| 16×16 cm | grubość: 16 cm |**

**ZASTOSOWANIE**



**Grubość 14/16 cm**

do wykorzystania w ruchu pojazdów ciężkich

**POLBRUK CIĘŻKI**

GR. [CM]	WYMIARY [CM]	FAKTURA	KOLORYSTYKA	J.M.	CENA SUGEROWANA [PLN]		PAKOWANIE [PALETA]	
					CENA NETTO	CENA BRUTTO	ILOŚĆ [SZT.]	WAGA [KG]
<b>14</b>	16×16	<b>gładka</b>	szary	szt.	<b>3,12</b>	<b>3,84</b>	150 - 175	1250 - 1455
<b>16</b>					<b>3,48</b>	<b>4,28</b>	210	2015

| pojedynczy wymiar na palecie | ( produkt dostępny na zamówienie |

**PRODUKT NA STRONIE WWW**

**KOLORYSTYKA**



ZESKANUJ QR KOD I POZNAJ SZCZEGÓŁY PRODUKTU!



szary

## GALANTERIA DROGOWA

FAKTURA: GŁADKA | GR. [CM]: 5/8

**| 35×35 cm | grubość: 5 cm |**

element dotykowy – wypustka: 5 mm

**ZASTOSOWANIE**

**Grubość 5 cm**  
do wykorzystania w ruchu pieszym

**Grubość 8 cm**  
do wykorzystania w lekkim ruchu samochodowym

**| 40×40 cm | grubość: 8 cm |**

element dotykowy – wypustka: 5 mm

## POLBRUK FOCUS | POMOC DLA NIEWIDOMYCH |

GR. [CM]	WYMIARY [CM]	FAKTURA	KOLORYSTYKA	J.M.	CENA SUGEROWANA [PLN]		PAKOWANIE [PALETA]	
					CENA NETTO	CENA BRUTTO	ILOŚĆ [SZT.]	WAGA [KG]
5 t	35×35	specjalna (gładka)	żółty	szt.	14,40	17,71	108	1576
8 t	40×40				25,80	31,73	54	1646

| pojedynczy wymiar na palecie | t produkt dostępny na zamówienie |

PRODUKT NA STRONIE WWW

KOLORYSTYKA



ZESKANUJ  
QR KOD  
I POZNAJ  
SZCZEGÓŁY  
PRODUKTU!



żółty

## GALANTERIA DROGOWA

FAKTURA: GŁADKA | GR. [CM]: 8

**Ostrzegawcza**  
**| 20×10 cm | grubość: 8 cm |**

**ZASTOSOWANIE**

**Grubość 8 cm**  
do wykorzystania w ruchu powyżej 3,5 t

**Kierunkowa**  
**| 20×10 cm | grubość: 8 cm |**

**ZASTOSOWANIE**

**Grubość 8 cm**  
do wykorzystania w ruchu powyżej 3,5 t

## POLBRUK FOCUS | POMOC DLA NIEWIDOMYCH |

GR. [CM]	WYMIARY [CM]	TYP	FAKTURA	KOLORYSTYKA	J.M.	CENA SUGEROWANA [PLN]		PAKOWANIE [PALETA]	
						CENA NETTO	CENA BRUTTO	ILOŚĆ [M <sup>2</sup> ]	WAGA [KG]
8 t	20×10	ostrzegawcza kierunkowa <b>N</b>	specjalna (gładka)	żółty	m <sup>2</sup>	79,20	97,42	7,68	1403

| pojedynczy wymiar na palecie | **N** nowość | t produkt dostępny na zamówienie |

PRODUKT NA STRONIE WWW

KOLORYSTYKA



ZESKANUJ  
QR KOD  
I POZNAJ  
SZCZEGÓŁY  
PRODUKTU!



żółty

**POLBRUK FOCUS** | 10×20 CM | ZABUDOWA MODUŁOWA: 20, 30, 40 CM |



**Ostrzegawcza**  
| 20×10 cm | grubość: 8 cm |



- | 📷 | ↑ | **moduł 20 cm:**
- 2 sztuki → 10×20 cm | ostrzegawcza
  - 2 sztuki → 10×20 cm | kierunkowa



**Kierunkowa**  
| 20×10 cm | grubość: 8 cm |

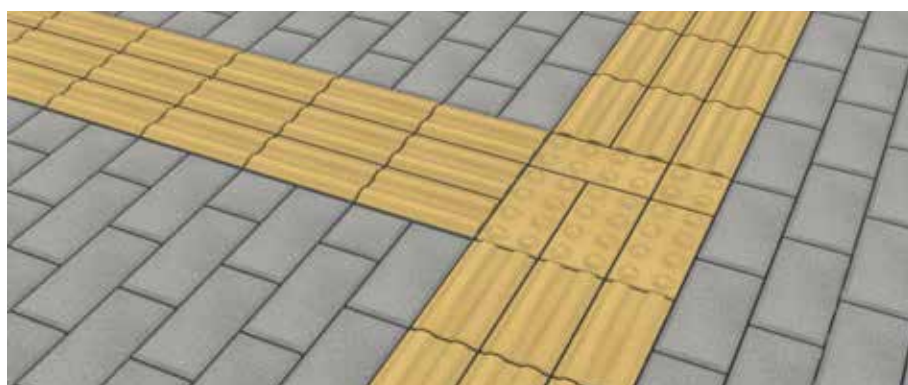

- | 📷 | ↑ | **moduł 30/40 cm:**
- 4 sztuki → 10×20 cm + 1 sztuka → 10×10 cm | ostrzegawcza
  - 3/6 sztuk → 10×20 cm | kierunkowa

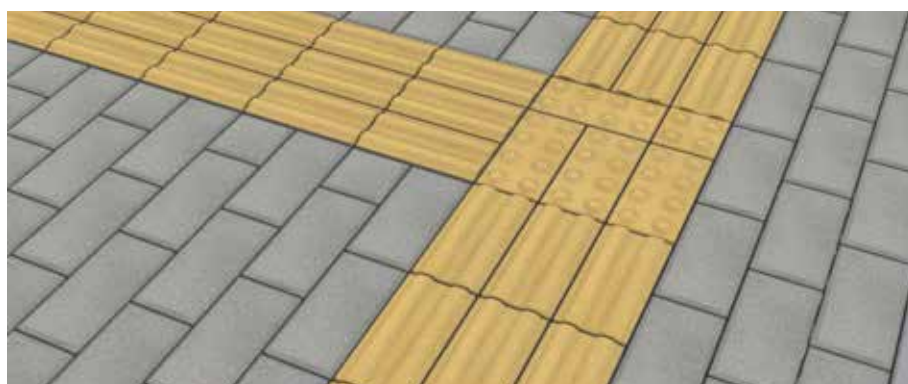

- | 📷 | ↑ | **moduł 40 cm:**
- 8 sztuk → 10×20cm | ostrzegawcza
  - 8 sztuk → 10×20 cm | kierunkowa

**POLBRUK FOCUS** | 10×20 CM | 40×40 CM | ZABUDOWA MODUŁOWA: 40 CM |

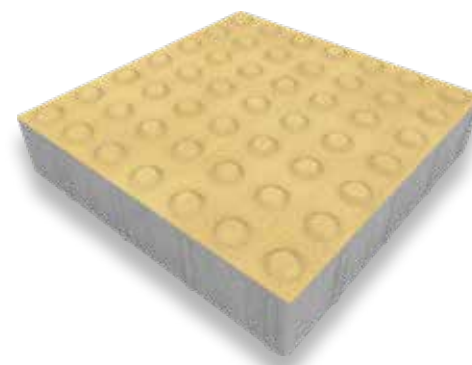

| 40×40 cm | grubość: 8 cm |

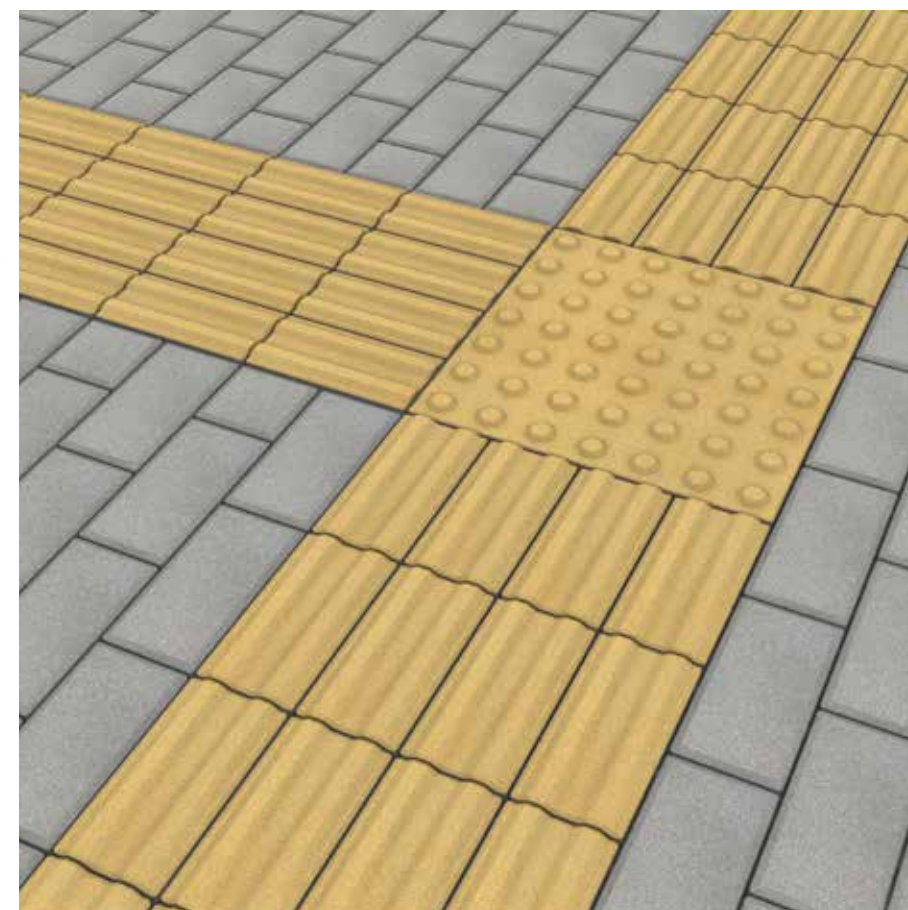

- | 📷 | ↑ | **moduł 40 cm:**
- 1 sztuka → 40×40 cm | ostrzegawcza
  - 8 sztuk → 10×20 cm | kierunkowa



**Kierunkowa**  
| 20×10 cm | grubość: 8 cm |



Polbruk Focus to specjalne kostki brukowe (płyty) z fakturą rozpoznawalną przez niewidomych, w dwóch wariantach: ostrzegawcza i kierunkowa.

Stanowi pomocne i praktyczne rozwiązanie, które podwyższa bezpieczeństwo w architekturze miejskiej.

# WARUNKI GWARANCJI

**Polbruk S.A. gwarantuje Kupującemu jakość wyprodukowanych przez siebie wyrobów i ich zgodność z dokumentami odniesienia w zakresie obejmującym deklarowane przez Polbruk S.A. właściwości użytkowe. Wyprodukowane wyroby (zakwalifikowane jako wyroby budowlane) dopuszczane są do obrotu według przepisów określonych w Ustawie o wyrobach budowlanych z dnia 16 kwietnia 2004 roku. Dla wszystkich wyrobów wystawiono Deklarację Właściwości Użytkowych lub Krajową Deklarację Właściwości Użytkowych. Do każdej palety/opakowania wyrobu dołączono etykietę, na której umieszczono oznakowanie CE lub znak budowlany B wraz z zestawem obowiązujących informacji, w tym dane o producencie oraz rodzaj i numer dokumentu odniesienia, zgodnie z którym wyrób był produkowany. Deklaracje Właściwości Użytkowych, Krajowe Deklaracje Właściwości Użytkowych oraz instrukcje zabudowy wyrobów opublikowane są na stronie internetowej Polbruk S.A. ([www.polbruk.pl](http://www.polbruk.pl)).**

- Okres gwarancji na wyroby wyprodukowane przez Polbruk S.A. wynosi 3 lata od daty ich wydania Kupującemu. Gwarancja obowiązuje na terenie Rzeczypospolitej Polskiej.
- Uprawnienia z tytułu gwarancji Kupujący nabywa pod warunkiem pełnej i terminowej zapłaty za odebrane wyroby.
- Kupujący jest zobowiązany do oceny wyrobów w zakresie wymiarów i wyglądu zewnętrznego przed i w trakcie zabudowy. W przypadku stwierdzenia wad wyrobów Nabywca jest zobowiązany do wstrzymania się z wbudowaniem wyrobów i poinformowaniem Polbruk S.A. o wadach przez złożenie pisemnej reklamacji. **Zabudowa wyrobu z widocznymi wadami oznacza akceptację jego wyglądu.**
- Kupujący traci uprawnienia z tytułu gwarancji, jeżeli nie zawiadomi Polbruk S.A. o wadach wyrobów w ciągu 7 dni od chwili ich wykrycia.
- Kupujący powinien złożyć reklamację na piśmie w miejscu zakupu wyrobów (Działy Sprzedaży Polbruk S.A., Punkty Dealerskie Polbruk S.A.) lub u Szefów Regionów Polbruk S.A., w przypadku kontraktów bezpośrednio przez nich obsługiwanych.
- Warunkiem zgłoszenia roszczenia w ramach gwarancji jest przedstawienie przez Kupującego:
  - oryginału faktury zakupu wyrobów;
  - dokumentów WZ w oryginale.
- Reklamacja zostanie rozpatrzona w terminie 14 dni od dnia otrzymania pisma reklamacyjnego. Kupujący otrzyma pisemną odpowiedź w sprawie wniesionej reklamacji.

- W przypadku uznania reklamacji Polbruk S.A. zobowiązuje się, wedle własnego wyboru, do usunięcia wady zareklamowanych wyrobów poprzez wymianę wyrobów na wolne od wad albo ich naprawę albo obniżenie ceny.
- W ramach gwarancji Polbruk S.A. nie ponosi kosztów rozbiórki i ponownej zabudowy wyrobów.
- Odpowiedzialność Polbruk S.A. z tytułu gwarancji nie obejmuje utraconych korzyści oraz szkód następczych i pośrednich, w tym w szczególności straty kapitału, stosowania wyrobów zastępczych, utraty zysków lub roszczeń klientów Kupującego.
- Polbruk S.A. jest zwolniony od odpowiedzialności z tytułu gwarancji, jeżeli Kupujący wiedział o wadzie w chwili zawarcia umowy.
- Wyroby zakupione jako niepełnowartościowe nie są objęte gwarancją.
- Nie są podstawą do reklamacji z tytułu gwarancji dopuszczone przez dokumenty odniesienia (normy, aprobaty techniczne):
  - odchylenia w wymiarach i wyglądzie wyrobu;
  - wykwity w postaci białego nalotu;
  - mikrospękania włoskowate;
  - odchylenia w kolorze uwarunkowane procesem produkcyjnym.
- Gwarancją nie są objęte wyroby, które zostały uszkodzone i są wadliwe w wyniku:
  - niewłaściwego zaprojektowania lub wykonania podbudowy;
  - niewłaściwego doboru wyrobu do rodzaju i wielkości obciążeń;
  - niezgodnego z zasadami sztuki budowlanej montażu zakupionych wyrobów;
  - niewłaściwego użytkowania, niezgodnego z przeznaczeniem i właściwościami zakupionych wyrobów;
  - niewłaściwego składowania lub transportu wyrobów.
- Niniejsza gwarancja nie ogranicza, ani nie zawiesza uprawnień Kupującego z wynikających z przepisów o rękojmi za wady.
- W przypadku sprzedaży konsumenckiej obowiązują przepisy ustawy z dnia 30 maja 2014 r. o prawach konsumenta (DZ.U. z 2014 r. poz. 827) lub aktów prawnych ją zastępujących.

# WARUNKI GWARANCJI

**Warunki gwarancji udzielanej przez Polbruk S.A. z siedzibą w Gdańsku 80-299 przy ul. Nowy Świat 16c, zarejestrowaną w Sądzie Rejonowym Gdańsk-Północ w Gdańsku VII Wydział Gospodarczy Krajowego Rejestru Sądowego pod numerem KRS0000062419, NIP 584-025-35-91, Regon 001388727, kapitał 31 766 250,00 zł (opłacony w całości), BDO: 000000381, posiadającą status Dużego Przedsiębiorcy w rozumieniu Ustawy o przeciwdziałaniu nadmiernym opóźnieniom w transakcjach handlowych, dalej jako Polbruk, Polbruk S.A., Spółka lub Gwarant.**

**Warunki Gwarancji jakości rzeczy sprzedanej udzielane przez Polbruk SA**

Polbruk S.A. gwarantuje Kupującemu jakość wyprodukowanych przez siebie wyrobów i ich zgodność z dokumentami odniesienia w zakresie obejmującym deklarowane przez Polbruk S.A. właściwości użytkowe. Wyprodukowane wyroby (zakwalifikowane jako wyroby budowlane) dopuszczane są do obrotu według przepisów określonych w Ustawie o wyrobach budowlanych z dnia 16 kwietnia 2004 roku. Dla wszystkich wyrobów wystawiono Deklarację Właściwości Użytkowych lub Krajową Deklarację Właściwości Użytkowych. Do każdej palety/opakowania wyrobu dołączono etykietę, na której umieszczono oznakowanie CE lub znak budowlany B wraz z zestawem obowiązujących informacji, w tym dane o producencie oraz rodzaj i numer dokumentu odniesienia, zgodnie z którym wyrób był produkowany. Deklaracje Właściwości Użytkowych, Krajowe Deklaracje Właściwości Użytkowych oraz instrukcje zabudowy Wyrobów, a także Warunki Gwarancji opublikowane są na stronie internetowej Polbruk S.A. ([www.polbruk.pl](http://www.polbruk.pl)).

- Okres gwarancji na wyroby wyprodukowane przez Polbruk S.A. wynosi 3 lata od daty ich wydania Kupującemu. Gwarancją 6 letnią objęta jest płyta gresowa szklwiona od daty wydania/sprzedaży, jednak nie dłuższej niż 84 miesiące od daty produkcji.
- Zasięg terytorialny ochrony gwarancyjnej obejmuje teren Rzeczypospolitej Polskiej.
- Kupujący chcący skorzystać z uprawnień gwarancyjnych producenta zobowiązany jest do zapoznania się i przestrzegania zapisów „Warunki Prawidłowej Zabudowy Wyrobów” „Zasady Montażu Płyt Gresowych”, dostępnych na stronie [www.polbruk.pl](http://www.polbruk.pl) oraz w niniejszym katalogu.
- Uprawnienia z tytułu gwarancji Kupujący nabywa pod warunkiem pełnej i terminowej zapłaty za odebrane wyroby.
- Kupujący jest zobowiązany do oceny wyrobów w zakresie wymiarów i wyglądu zewnętrznego przed i w trakcie zabudowy. W przypadku stwierdzenia wad wyrobów Nabywca jest zobowiązany do wstrzymania się z wbudowaniem wyrobów i poinformowaniem Polbruk S.A. o wadach przez złożenie pisemnej reklamacji. Zabudowa wyrobu z widocznymi wadami oznacza akceptację jego wyglądu.
- Kupujący traci uprawnienia z tytułu gwarancji, jeżeli nie zawiadomi Polbruk S.A. o wadach wyrobów w ciągu 7 dni od chwili ich wykrycia.

- Kupujący powinien złożyć reklamację na piśmie w miejscu zakupu wyrobów (Działy Sprzedaży Polbruk S.A., Punkty Dealerskie Polbruk S.A.) lub u Szefów Regionów Polbruk S.A., w przypadku kontraktów bezpośrednio przez nich obsługiwanych.
- Warunkiem zgłoszenia roszczenia w ramach gwarancji jest przedstawienie przez Kupującego:
  - oryginału faktury zakupu wyrobów;
  - dokumentów WZ w oryginale.
- Reklamacja zostanie rozpatrzona w terminie 14 dni od dnia otrzymania pisma reklamacyjnego. Kupujący otrzyma pisemną odpowiedź w sprawie wniesionej reklamacji.
- W przypadku uznania reklamacji Polbruk S.A. zobowiązuje się, wedle własnego wyboru, do usunięcia wady zareklamowanych wyrobów poprzez wymianę wyrobów na wolne od wad lub ich naprawę albo obniżenie ceny.
- W ramach gwarancji Polbruk S.A. nie ponosi kosztów rozbiórki i ponownej zabudowy wyrobów.
- Odpowiedzialność Polbruk S.A. z tytułu gwarancji nie obejmuje utraconych korzyści oraz szkód następczych i pośrednich, w tym w szczególności straty kapitału, stosowania wyrobów zastępczych, utraty zysków lub roszczeń klientów Kupującego.
- Polbruk S.A. jest zwolniony od odpowiedzialności z tytułu gwarancji, jeżeli Kupujący wiedział o wadzie w chwili zawarcia umowy.
- Wyroby zakupione jako niepełnowartościowe nie są objęte gwarancją.
- Nie są podstawą do reklamacji z tytułu gwarancji dopuszczone przez dokumenty odniesienia (normy, aprobaty techniczne):
  - odchylenia w wymiarach i wyglądzie wyrobu;
  - wykwity w postaci białego nalotu;
  - mikrospękania włoskowate;
  - odchylenia w kolorze uwarunkowane procesem produkcyjnym.
- Gwarancją nie są objęte wyroby, które zostały uszkodzone i są wadliwe w wyniku:
  - niewłaściwego doboru wyrobu do rodzaju i wielkości obciążeń;
  - niezgodnego z zasadami sztuki budowlanej montażu zakupionych Wyrobów przedstawionych w „Warunkach Prawidłowej Zabudowy Wyrobów” oraz „Zasadach Montażu Płyt Gresowych”;
  - niewłaściwego użytkowania, niezgodnego z przeznaczeniem i właściwościami zakupionych wyrobów;
  - niewłaściwego składowania lub transportu wyrobów.
- Niniejsza gwarancja nie ogranicza, ani nie zawiesza uprawnień Kupującego z wynikających z przepisów o rękojmi za wady.
- W przypadku sprzedaży konsumenckiej obowiązują przepisy ustawy z dnia 30 maja 2014 r. o prawach konsumenta (DZ.U. z 2014 r. poz. 827) lub aktów prawnych ją zastępujących.

# WARUNKI PRAWIDŁOWEJ ZABUDOWY

WARUNKI  
PRAWIDŁOWEJ  
ZABUDOWY



Produkty Polbruk® w procesie produkcji i magazynowania poddawane są procesom kontrolnym zgodnymi z obowiązującymi normami i przepisami. Dla wszystkich produkowanych wyrobów zostały ustalone właściwe tzw. dokumenty odniesienia którymi są normy europejskie EN. W tym zakresie stosujemy odpowiednio:

- dla betonowej kostki brukowej — normę EN 1338:2003 oraz EN 1338:2003/AC:2006 Betonowe kostki brukowe. Wymagania i metody badań;
- dla krawężników, obrzeży — normę EN 1340:2003 oraz EN 1340:2003/AC:2006 Krawężniki betonowe. Wymagania i metody badań;
- dla betonowych płyt brukowych — normę EN 1339:2003 oraz EN 1339:2003/AC:2006 Betonowe płyty brukowe. Wymagania i metody badań;
- dla elementów małej architektury — normę PN-EN 13198:2005 Prefabrykaty betonowe. Elementy małej architektury ulic i ogrodów\*;
- wymagania dotyczące elementów murowych — norma EN 771-3:2011, Część 3: Elementy murowe z betonu kruszywowego (z kruszywami zwykłymi i lekkimi).

Polbruk S.A. w swej działalności stosuje obowiązujące przepisy prawne dotyczące dopuszczania wyrobów do obrotu tj.:

- Ustawę o wyrobach budowlanych z dnia 16 kwietnia 2004 r.
- Rozporządzenie PE i Rady UE nr 305/2011.

Wszystkie oferowane przez nas wyroby posiadają badania typu i objęte są bieżącą kontrolą w ramach Systemu Zakładowej Kontroli Produkcji. Na tej podstawie, dla poszczególnych rodzajów wyrobów zostały wystawione „Deklaracje Właściwości Użytkowych” lub „Krajowe Deklaracje Właściwości Użytkowych” (dostępne na stronie internetowej (<https://polbruk.pl/pl/do-pobrania>)). Po zakończeniu procesu kontroli, wyroby spełniające deklarowane właściwości, oznakowane są znakiem CE lub znakiem budowlanym B, co upoważnia do wprowadzenia ich do obrotu. Oznakowanie CE lub znak budowlany B umieszczane jest na etykiecie informacyjnej przyklejanej do każdego pakietu wyrobu.

Systematyczne stosowanie procedur kontrolnych, pozwala zapewnić że, Polbruk S.A. jako producent, gwarantuje Państwu właściwą jakość i trwałość swoich wyrobów pod warunkiem zachowania warunków prawidłowej zabudowy.

\* Płyty brukowe, takie jak: Multicomplex, Metrik, Oland, Toledo, Dynamik, Triada o grubości 6 cm, mogą być stosowane jako materiał do wykonywania (utwardzania) podjazdów dla ruchu pieszego i lekkiego ruchu kołowego. W tym celu konieczne jest przygotowanie podbudowy z kruszywa łamanego oraz układanie ich bezpośrednio na podsypce cementowo-piaskowej, zapewniającej stabilne podparcie płyt, uniemożliwiającej przemieszczanie poszczególnych elementów podczas eksploatacji.

\* W tym przeznaczenie i zakres stosowania gazonów/donic: Mała architektura ogrodów i osiedli, zgodnie z normą i projektem. Elementy do wewnętrznego, jak i zewnętrznego zastosowania. Kształtują krajobraz, nie przenoszą obciążeń od ruchu pojazdów. odporne na zamarzanie i rozmrażanie bez udziału soli odładzających. Stosować nie wcześniej, niż 7 dni po dacie produkcji. Deklarowane cechy techniczne wyrobu budowlanego: — odchyłki wymiarowe (dł., szer., wys.) ±5 mm (dla wymiarów >1000 mm +/- 10 mm) — klasa betonu: ≥ C 30/37; nasiąkliwość: N < 7%.

## WARUNKI PRAWIDŁOWEJ ZABUDOWY

### PODBUDOWA

Szczególnie istotne jest wykonanie właściwej podbudowy pod betonową kostkę brukową, płyty chodnikowe i płyty ażurowe. Podbudowa powinna być wykonana zgodnie z projektem uwzględniającym rodzaj gruntu, warunki odwodnienia i sposób eksploatacji. Niezachowanie tego warunku może spowodować uszkodzenie wyrobów.

### SPRAWDZENIE DOSTARCZONEGO MATERIAŁU PRZED ZABUDOWĄ

Przed rozpoczęciem prac należy sprawdzić, czy dostarczony materiał jest zgodny z zamówieniem lub z danymi na dokumencie dostawy WZ oraz czy poszczególne asortymenty towaru pochodzą z tej samej partii produkcyjnej. Ponadto należy natychmiast skontrolować, czy materiał nie wykazuje uszkodzeń transportowych lub innych widocznych braków. Wszelkie wątpliwości dotyczące wyrobów należy zgłaszać Sprzedawcy lub przedstawicielowi firmy Polbruk S.A. przed zabudową wyrobu. Zabudowa wyrobu z widocznymi wadami oznacza akceptację jego wyglądu.

### FUGOWANIE NAWIERZCHNI Z KOSTEK I PŁYT

Przy układaniu kostek i płyt należy zachować spoiny — fugi, które nie powinny być mniejsze niż 2-3 mm. Znajdujące się na kostce fabrycznie wykonane wypustki dystansowe nie zwalniają z obowiązku zachowania odpowiedniej fugi. Do fugowania nawierzchni z kostki brukowej (wypełniania szczelin międzykostkowych) należy stosować piaski płukane wolne od zanieczyszczeń. Zastosowanie piasków zbyt drobnych lub zapylnych może powodować trwałe zanieczyszczenie powierzchni. Niezachowanie warunku odpowiedniej wielkości fugi może spowodować uszkodzenie krawędzi przylicowych, a w skrajnych przypadkach pęknięcia wyrobów.

### FUGOWANIE KRAWĘŻNIKÓW I OBRZEŻY

Dla krawężników i obrzeży również należy zachować odpowiednie szerokości spoiny — fugi nie mniej niż 3-5 mm. Producent nie zaleca fugowania tych elementów zaprawą cementową. W przypadku konieczności fugowania zaleca się wykonać to masami

elastycznymi. Ławy pod krawężniki i obrzeża należy wykonywać zgodnie z projektem. Niezachowanie tych warunków może spowodować uszkodzenie krawędzi przylicowych.

Bardziej szczegółowe informacje na temat zabudowy wyrobów podajemy w poradniku brukarskim i w Instrukcjach zabudowy poszczególnych rodzajów wyrobów dostępnych na naszej stronie internetowej <https://polbruk.pl/pl/do-pobrania>

### RÓŻNICE W ODCIENIACH

Betonowe kostki brukowe itp. mogą wykazywać niejednorodność w zabarwieniu spowodowaną nieuniknionymi zmianami właściwości surowców (piasek, żwir, cement). Składniki te posiadają naturalną zmienność kolorystyczną. W celu zmniejszenia naturalnych różnic kolorystycznych, należy układać powierzchnie z kilku palet naraz (min. 3 palety). Mieszanie kostek brukowych w procesie zabudowy prowadzi do uzyskania jednolitości i naturalności nawierzchni. Układanie powierzchni z pojedynczych palet, warstwa po warstwie, prowadzi do powstawania wyraźnych różnic w odcieniu układanej nawierzchni.

### WYKWITY WAPIENNE

Na powierzchni betonowych elementów brukowych (kostka brukowa, krawężniki itp.) mogą występować wykwity wapienne w postaci białych nalotów. Występowanie powyższego zjawiska jest związane z naturalnymi procesami zachodzącymi w dojrzewającym betonie i nie wpływa negatywnie na jego właściwości. Wykwity nie są wadą wyrobu, podlegają zanikaniu pod wpływem warunków atmosferycznych oraz poprzez normalne użytkowanie nawierzchni.

**UWAGA!** Nie należy impregnować kostki, na której wystąpił wykwit wapienny, ponieważ działanie takie może spowodować zatrzymanie procesu naturalnego jego zanikania.

### MIKROSPĘKANIA WŁOSKOWATE

Na powierzchni wyrobów mogą występować mikrospeknięcia włoskowate, które szczególnie uwidaczniają się na wilgotnej nawierzchni, podczas jej schnięcia, np. po opadach atmosferycznych. Zjawisko to spowodowane jest naturalnym skurczem zachodzącym podczas procesu wiązania cementu. Na podstawie wielu publikacji dotyczących tej tematyki oraz własnych wieloletnich doświadczeń możemy stwierdzić, że w przypadku wyrobów spełniających deklarowane cechy, omawiane mikrospeknięcia nie obniżają właściwości użytkowych oraz trwałości wyrobu.

### ZASADY UTRZYMANIA NAWIERZCHNI

Betonowa kostka brukowa itp. jest materiałem, który doskonale przenosi obciążenia związane z ruchem pieszym czy kołowym. Jednakże na powierzchnię ułożoną z kostki brukowej itp. nie należy zrzucić żadnych ciężkich przedmiotów o ostrych krawędziach, nie należy ich także po powierzchni przesuwac. Działanie takie może spowodować trwałe uszkodzenia mechaniczne.

Betonowa kostka brukowa nie jest materiałem odpornym na zabrudzenia zewnętrzne (ziemia, glina, oleje silnikowe, kawa, wino itp.). Należy zatem dbać o utrzymanie czystości powierzchni z kostki brukowej i nie doprowadzać do powstawania wyżej opisanych zanieczyszczeń. Istnieje możliwość zastosowania środków impregnujących, które poprawiają łatwość utrzymania powierzchni w czystości, jednakże czynności związane z impregnowaniem trzeba cyklicznie powtarzać ze względu na ograniczony czas skutecznego działania impregnatu. Do czyszczenia nawierzchni z kostki brukowej można stosować myjki ciśnieniowe.

W przypadku prowadzenia jakichkolwiek robot budowlanych w sąsiedztwie nawierzchni składających się z produktów Polbruk należy powierzchnię tą starannie zabezpieczyć. Szczególnie dotyczy to plam po zaprawach i klejach na bazie cementu, które są bardzo trudno usuwalne.

### UTRZYMANIE NAWIERZCHNI ZIMĄ!

Wymienione zalecenia są szczególnie istotne w pierwszym roku po ułożeniu. Stosowanie poniższych takich zasad jest właściwe również ze względu na ochronę środowiska.

- Nawierzchnię z betonowych płyt na bieżąco odśnieżać nie dopuszczając do powstania warstwy ubitego śniegu — lodu.
- Środki odładzające stosować, tylko wtedy, gdy jest to niezbędne.
- Stosować środki chemiczne w ilości na jednostkę powierzchni wynikającą z instrukcji.
- Stosować środki odładzające o właściwej granulacji (rozdrobieniu). Nie stosować środków zbrylonych.
- Rozprowadzić zalecaną ilość środka odładzającego równomiernie po całej czyszczonej nawierzchni, aby zapewnić jego optymalną skuteczność.
- Jeżeli jest to możliwe nie stosować środków chemicznych — zamiennie stosować materiały sypkie powodujące „uszkorzkowanie” zlodowaciałych powierzchni.

W tym zakresie zalecamy:

- Stosować materiał, który był użyty do spoinowania nawierzchni tzn. piasek płukany 0-2 mm.
- Nie stosować drobnoziarnistych kruszyw łamanych o ostrych krawędziach.
- Nie stosować materiałów zapylnych, zabrudzonych np. odpadów po spalaniu węgla itp.
- W okresach kiedy nawierzchnia jest wolna od lodu i śniegu usuwać nadmiar wcześniej naniesionych materiałów.

**UWAGA,** nie stosować! Środki do odładzania nawierzchni: chlorek sodu i chlorek wapnia działają destrukcyjnie na beton. Częste oraz intensywne stosowanie tych substancji może spowodować odbarwienia wyrobów, powstanie plam i zacieków na nawierzchni.



# WARUNKI ZABUDOWY, TRANSPORTU, PRZECHOWYWANIA PŁYT GRESOWYCH

## WARUNKI ZABUDOWY, TRANSPORTU, PRZECHOWYWANIA

- **Transport** — płyty należy przewozić środkami transportu, ustawiając jednostki ładunkowe ściśle obok siebie w jednej warstwie. Wolne przestrzenie trzeba zabezpieczyć, uniemożliwiając przesuwanie się ładunku podczas transportu. Paczki powinny być ustawione w taki sposób, aby znajdujące się w nich płyty były w pionie. Zapobiega to pękaniu płyt podczas transportu.
- **Przechowywanie** — płyty należy przechowywać w pomieszczeniach chroniących je przed zawilgoceniem, uszkodzeniem tego typu wyrobów nie można piętrować, narażać na zbytne ściskanie, nie wolno upuszczać kartonów nawet z niewielkiej wysokości. Wolne przestrzenie należy zabezpieczyć lekkimi materiałami, np. styropianem.
- **Przed montażem** należy dokonać przeglądu płyt całej zakupionej partii, sprawdzając ich jakość, odcień, wymiar, aby upewnić się, że nie nastąpiły pomyłki w trakcie wydawania towaru. W tym celu należy porównać płyty z różnych kartonów oraz sprawdzić, czy oznaczenia grupy wymiarowej, odcienia, gatunku w tabeli „Cechy produktu” są takie same na wszystkich etykietach/ opakowaniach. Przed montażem zalecane jest rozłożenie płyt z różnych opakowań oraz ich wymieszanie. Szczególnie istotne jest to w przypadku płyt, dla których różnice tonalne są zamierzonym efektem, np. inspirowanych kamieniem, betonem. Należy zachować etykiety/opakowania celem ewentualnej późniejszej identyfikacji produktu. Po ułożeniu płyt reklamacje odnoszące się do tych pozycji nie będą uwzględniane. Wykonywanie prac związanych z montażem należy powierzyć wykwalifikowanym firmom.

**UWAGA:** ze względu na ciężar kartony z płytami (32,1 kg/karton) należy przenosić w minimum dwie osoby, z zachowaniem należytych środków ostrożności i ochrony indywidualnej.

**Płyty gresowe w zależności od miejsca przeznaczenia można montować na wiele sposobów:**

- **Montaż na wspornikach (rekomendowane)** — zalecane do tarasów, werand, ogródków sezonowych,
- **Układanie na żwirze (rekomendowane)** — zalecane na ścieżkach ogrodowych, chodnikach, dziedzińcach,
- **Układanie na trawie** — montaż zalecany w ogrodach, na tarasach, terenach,
- **Układanie na piasku** — zalecane w miejscach rekreacji, na plażach, kąpieliskach,
- **Montaż na zaprawie klejowej** — zalecany na tarasach, werandach, w ogródkach.

**UWAGA:** do płyt gresowych montowanych na wspornikach rekomendujemy użycie pięciu wsporników na jedną płytę (w narożnikach i pośrodku). Płyty gresowe (ceramiczne) zamontowane na wspornikach narażone są na działanie wiatru i mogą zostać uniesione. W wyniku upadku ciężkich przedmiotów z dużej wysokości, źle zamontowana płyta może pęknąć pod wpływem silnego uderzenia. Dlatego Producent zaleca korzystanie z pomocy wykwalifikowanego specjalisty przy montażu płyt na wspornikach. Niezastosowanie się do zaleceń może spowodować poważne obrażenia ciała lub uszkodzenia mienia.

- **Montaż płyt i fugowanie** — z uwagi na fakt, że płyty gresowe (ceramiczne) produkowane są z naturalnych surowców, mogą one mieć niewielką krzywiznę. Nie jest zalecane klejenie płyt z przesunięciem o 1/2 długości – w tzw. cegiełkę. Warto pamiętać o kilku podstawowych zasadach:
  - Zaleca się układanie płyt na spoinę, gdyż płyty ułożone „na styk” tworzą zwartą okładzinę, bardzo wrażliwą na wszelkiego rodzaju naprężenia.
  - Tworzywa ceramiczne wykazują rozszerzalność liniową, wywołaną penetracją wody.
  - Szczeliny dylatacyjne w warstwie ułożonych płyt powinny być zgodne z dylatacjami istniejącymi w podłożu.
  - Należy stosować kleje, zaprawy do fugowania mające świadectwa Instytutu Techniki Budowlanej oraz atesty i gwarancje wystawione przez Producentów.

### TRADYCYJNY MONTAŻ NA KLEJU

- Należy odpowiednio przygotować podłoże. Musi być ono stabilne, wszystkie nierówności trzeba wygładzić, podłoże oczyścić z kurzu, brudu, wapna, tłuszczów oraz farb olejnych lub emulsyjnych.
- Źle przygotowane podłoże jest najczęstszą przyczyną odspajania się płyt i powstawania pęknięć włoskowatych szkliwa.
- Klej — przygotowany zgodnie z instrukcją Producenta — rozprowadzić ząbkowaną packą na przygotowanym wcześniej podłożu możliwie w jednym kierunku.
- Zaprawa klejowa nie służy do wyrównywania nierówności podłoża.
- Nie wolno stosować klejenia punktowego. Klej musi całkowicie wypełniać przestrzeń pod płytą. Przyklejone płyty należy docisnąć i lekko przesunąć po podłożu, co spowoduje ich „przyssanie” do powierzchni.
- Zawsze należy przyklejać płyty całą powierzchnią montażową.
- Nie można wypełniać spoin klejem.

### FUGOWANIE

- Zalecana szerokość spoiny fugowej wg „Warunków technicznych wykonania i odbioru robót budowlanych” Instytutu Techniki Budowlanej wynosi przy płytach o długości boku: 200-600 mm ok. 4 mm.
- Fugowanie należy rozpocząć po całkowitym zespojeniu się płyt z podłożem.
- Przed rozpoczęciem fugowania należy przetestować fugę na płycie w celu sprawdzenia, czy nie pozostawia zabrudzeń. Szczególnie ważne jest to w przypadku stosowania fug kontrastowych. Należy pamiętać, aby ściśle stosować się do zaleceń Producenta fugi.
- Zaprawy do fugowania służą do wypełniania spoin między płytami. Fugowanie rozpoczyna się po upływie co najmniej 24 godzin od momentu ułożenia płyt bądź po stwardnieniu zaprawy klejowej lub cementowej.
- Spoiny powinny być odpowiednio głębokie, czyste i lekko zwilżone wodą. Aby uzyskać właściwy efekt fugowania i optymalne warunki wiązania, należy ściśle stosować się do instrukcji zawartej na opakowaniu fugi.
- Powierzchnię płyt trzeba oczyścić wilgotną gąbką. Następnie należy wprowadzić zaprawę głęboko w spoiny za pomocą gumowej szpachelki lub gładkiej packi. Nie wolno fugować spoin przy narożach, podłożu, ościeżnicach drzwiowych i okiennych, wylotach rur.
- Wszystkie miejsca styku płyt z urządzeniami sanitarnymi, narożami, połączenia ścian z podłogą, ościeżkami muszą być uszczelnione specjalnymi fugami elastycznymi, np. silikonem. Aby nie zabrudzić płyt, z obu stron nakleja się taśmę. Następnie wtryskuje się masę fugową.
- W celu uzyskania gładkiej i czystej powierzchni należy przeciągnąć po złączu palcem wskazującym zwilżonym wodą z mydłem. Zanim masa całkowicie stwardnieje, taśma musi zostać oderwana.
- Nadmiar zaprawy klejowej i fugi należy usunąć delikatnie z powierzchni użytkowej płyty niezwłocznie po jej zamontowaniu, uważając, aby nie wymyć świeżych fug i nie zarysować powierzchni.
- Zabrudzenia na płytach szklonych i spowodowane różnego rodzaju zaprawami należy usunąć odpowiednimi środkami dostępnymi na rynku lub pięcioprocentowym roztworem kwasu solnego, a następnie zmyć wodą.
- Na gresach nie wolno używać markerów, długopisów i innych silnie penetrujących barwników.
- **Taras i balkony** — powierzchnia podłoża, na którym montowane będą płyty, musi być mocna, równa, dokładnie oczyszczona i niepodatna na odkształcenia. W celu redukcji chłonności podłoża należy zastosować środek gruntujący. Przed

zamontowaniem płyt konieczne jest przygotowanie warstw podkładowych i izolacyjnych, a także wykonanie dylatacji. Należy wykonać spadki w każdej warstwie, począwszy od warstwy podkładowej, z zachowaniem min. dwuprocentowego spadku w kierunku odpływu wody. Wszystkie materiały do montażu płyt mrozoodpornych na zewnątrz budynków muszą być mrozoodporne i wodoodporne.

### • Cięcie płyt:

- Płyty gresowe należy ciąć przyrządami do cięcia płyt (gilotyna/łamacz) lub mechanicznie — szlifierką z tarczą diamentową (do gresu).
- Okrągłe otwory w płycie należy wykonywać odpowiednim wiertłem diamentowym lub otwornicami do gresu.
- Do cięcia o nietypowych kształtach, zaleca się używania piły wodnej.

**UWAGA:** Podczas cięcia płyt należy zachować szczególną ostrożność oraz zastosować odpowiednie środki ochrony indywidualnej. Płyty i dekoracje należy zawsze ciąć w okularach ochronnych i maskach ochronnych, w szczególności gdy korzysta się z urządzeń elektrycznych.

### OGÓLNE ZASADY PIELĘGNACJI PŁYT

- Płyty gresowe (ceramiczne) należy czyścić za pomocą dostępnych na rynku środków przeznaczonych do tego typu wyrobów.
- Płyty szklone są produkowane w sposób, który umożliwia użytkowanie płyt bez dodatkowego zabezpieczenia, dlatego nie zaleca się stosowania do nich impregnatów.
- Do mycia płyt szklonych nie należy stosować mocnych detergentów na bazie kwasów.
- Do regularnej pielęgnacji płyt gresowych należy stosować wyłącznie środki przeznaczone do powierzchni gresowych, zgodnie z załączoną do nich instrukcją. Posadzki wyłożone z płyt gresowych można czyścić wszelkimi dostępnymi na polskim rynku środkami przeznaczonymi do tego typu powierzchni. Należy jednak pamiętać, aby tuż po ułożeniu płyt od razu usunąć resztki kleju, a także pozostałości zaprawy, wapna — najlepiej specjalnymi środkami do ich eliminacji. Do usuwania tego typu pozostałości stosuje się lekko kwaśne środki, które następnie zmywa się czystą wodą. Podczas aplikacji należy uważać, by nie nałożyć ich na fugę, gdyż w ten sposób można wymyć spoinę. Posadzki z płyt gresowych trzeba czyścić systematycznie nie dopuszczając do silnych zabrudzeń. W przypadku dużych powierzchni (pomieszczenia magazynowe, duże hale sklepowe) należy rozważyć możliwość czyszczenia posadzki maszynowo.

## INFORMACJE DODATKOWE

1. Wyroby są sprzedawane na paletach transportowych i zabezpieczone taśmą lub folią. Wyroby postarzane sprzedawane są na paletach transportowych lub pakowane w Big-Bagi (tzw. kontenery elastyczne). Big-Bagi dodatkowo umieszczone są na paletach transportowych. Palety transportowe podlegają zwrotowi. Koszt Big-Baga został wliczony w cenę wyrobu, opakowanie nie podlega zwrotowi.
2. Niektóre typy kostek brukowych mają kostki brzegowe i półówkowe, które są oferowane wraz z kostkami podstawowymi w ściśle określonej ilości na m<sup>2</sup>. Ewentualny nadmiar kostek brzegowych i półówkowych nie podlega zwrotowi, zaś ich ewentualny niedobór powinien być uzupełniony przez dociągnięcie kostek podstawowych.
3. Zapotrzebowanie kostek brukowych na m<sup>2</sup> układanej powierzchni obejmuje także fugi i zgodnie z tym wyroby będą

tak dostarczane, żeby można było z nich ułożyć powierzchnię zamówioną przy zachowaniu wymiaru siatki (należy uwzględnić ewentualne odcinki). Prawie wszystkie rodzaje kostki brukowej posiadają specjalne dystansowe występy, jednakże nie są one wystarczające, aby zastąpić niezbędne fugi, których wielkość zależy od systemu wynosi od 2 mm do 3 mm.

4. Oferowane przez nas wyroby postarzane wykonywane są w technologii obijania w bębnie i bezpośrednio po tym pakowane do Big-Bagów. Z założeń, jakie przyjęliśmy dla wyrobów o powierzchni postarzanej oraz z możliwości technologicznych wynika, że stopień obicia poszczególnych kostek jest niepowtarzalny. Należy na początku układania tego rodzaju kostek ocenić uzyskany wygląd nawierzchni. W przypadku braku akceptacji uzyskanego efektu lub w przypadku dużej ilości kostek uszkodzonych należy przerwać roboty i zgłosić to w punkcie zakupu kostki. Po ułożeniu reklamacje związane ze sposobem obicia kostek nie będą rozpatrywane.
5. Celem zapewnienia identyfikowalności wyrobu prosimy Klientów o zachowanie etykiet – z informacją o wyrobie.

# ZABUDOWA WYROBÓW

## | STOPIEŃ MAGNA | MONTAŻ NA GRUNCIE |



## | PALISADA MAGNA | MONTAŻ NA GRUNCIE |



## | UKŁADANIE NAWIERZCHNI | | RÓZNICOWANIE ODCIENI KOLORYSTYCZNYCH |

Do uzyskania właściwej gry kolorów układanej nawierzchni i dla wyeliminowania wielkopowierzchniowych różnic odcieni koloru, kostkę lub płytę należy układać mieszając ją z trzech różnych palet. Różnice te wynikają z faktu, iż kostka/płyta brukowa ze względu na swoje właściwości i składniki jest produktem naturalnym, który podlega wahaniom odcieni.

**⊖ Niewłaściwe ułożenie kostki**

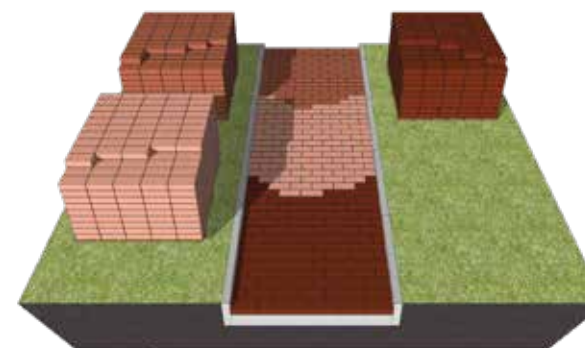

**⊕ Właściwe ułożenie kostki**

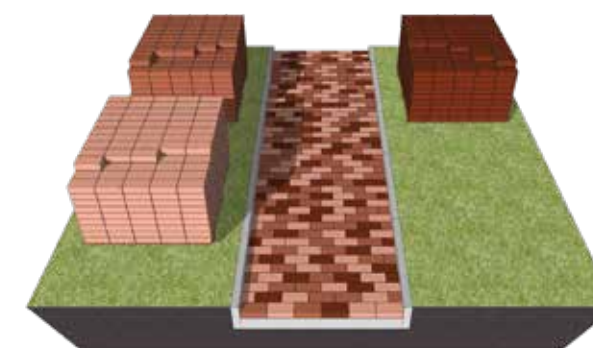

# ZASADY BEZPIECZEŃSTWA PODCZAS PRAC BRUKARSKICH

## 1. Transport ręczny:

- Przestrzegaj dopuszczalnych norm dźwigania:

Rodzaj pracy	Mężczyźni	Kobiety	Kobiety w ciąży/ kobiety w okresie karmienia	Młodociani do lat 16		Młodociani od lat 16 do lat 18	
				Chłopcy	Dziewczęta	Chłopcy	Dziewczęta
Stała	30	12	3/6	8	5	12	8
Dorywcza	50	20	3/10	15	10	20	14

- Mniej dźwigaj – transportuj wózkami i taczkami.
- Używaj chwytaków do transportu kostek, obrzeży, krawężników.
- Dźwigaj ciężkie przedmioty na prostych plecach i zgiętych nogach, nie przenoś ciężarów przy skręcie tułowia.

## 2. Ergonomia/pozycja pracy:

- Zmieniaj pozycję ciała podczas pracy.
- Zaplanuj przerwy i/lub wykonywanie pracy wymagającej innej pozycji ciała.
- Kostkę, obrzeża do cięcia w miarę możliwości umieszczaj na odpowiedniej wysokości aby pracować w wyprostowanej pozycji.

## 3. Separacja ruchu, wygradzenie strefy pracy:

- Zachowaj odstęp od pracujących maszyn i urządzeń (zagęszczarki, koparki, ładowarki, walce drogowe) oraz pojazdów w obrębie czynnych ulic.
- Wyznacz i oznacz teren prowadzonych prac (odseparowanie fizyczne od ruchu pojazdów, osób postronnych, jako uzupełnienie: taśmy ostrzegawcze, znaki).
- Zabezpiecz wykopy, miejsca poniżej poziomu terenu.

## 4. Widoczność:

- Zadbaj o to abyś był widoczny (używaj certyfikowanej odzieży ochronnej, która zagwarantuje, że będziesz widoczny nawet w trudnych warunkach).
- Ogranicz stosowanie kamizelek odblaskowych (luźna, może zostać wciągnięta przez obracające się elementy maszyn i narzędzi).
- Zapewnij odpowiednie oświetlenie (przy cięciu precyzyjnym lub kostek małych rozmiarów).

## 5. Środki ochrony indywidualnej:

- Stosuj odzież ochronną, rękawice ochronne oraz pełne buty z podeszwą antypoślizgową, wkładką antyprzebiciową i podnoskiem.
- Podczas pracy w pozycji klęczącej zawsze używaj nakolanników.
- Pracuj zagęszczarką z użyciem rękawic antywibracyjnych oraz ochronników słuchu.
- Przy cięciu mechanicznym stosuj okulary ochronne, maseczkę przeciwpyłową, ochronniki słuchu.
- Podczas pracy w sąsiedztwie ruchu ulicznego używaj hełmu ochronnego.

## 6. Narzędzia/elektronarzędzia, sprzęt:

- Zaopatruj się w urządzenia z wymaganymi certyfikatami / deklaracjami, oznaczone znakiem CE
- Zapoznaj się z instrukcją obsługi dostarczoną przez producenta, w której znajdziesz informacje dotyczące bezpiecznego użytkowania, konserwacji, regulacji, montażu, transportu.
- Każdorazowo sprawdź wizualnie stan techniczny, zwróć uwagę m.in. na stan przewodu i wtyczki zasilającej, obudowy, osłon.
- Przed użyciem sprawdź czy pozapinane są wszystkie guziki i czy nie zwisają luźno części odzieży, zwrócić uwagę na mankiety, paski, bandaże, długie włosy należy spiąć, zdjąć z rąk wszystkie zbędne przedmioty, jak pierścionki, obrączki, bransoletki.
- Zapewnij wymagane przeglądy/konserwacje:
  - Nigdy nie pracuj uszkodzonymi lub zepsutymi narzędziami,
  - Używaj narzędzi zgodnie z przeznaczeniem, dostosuj narzędzia do zaplanowanej pracy.

ZASADY  
BEZPIECZEŃSTWA  
DLA BRUKARZY

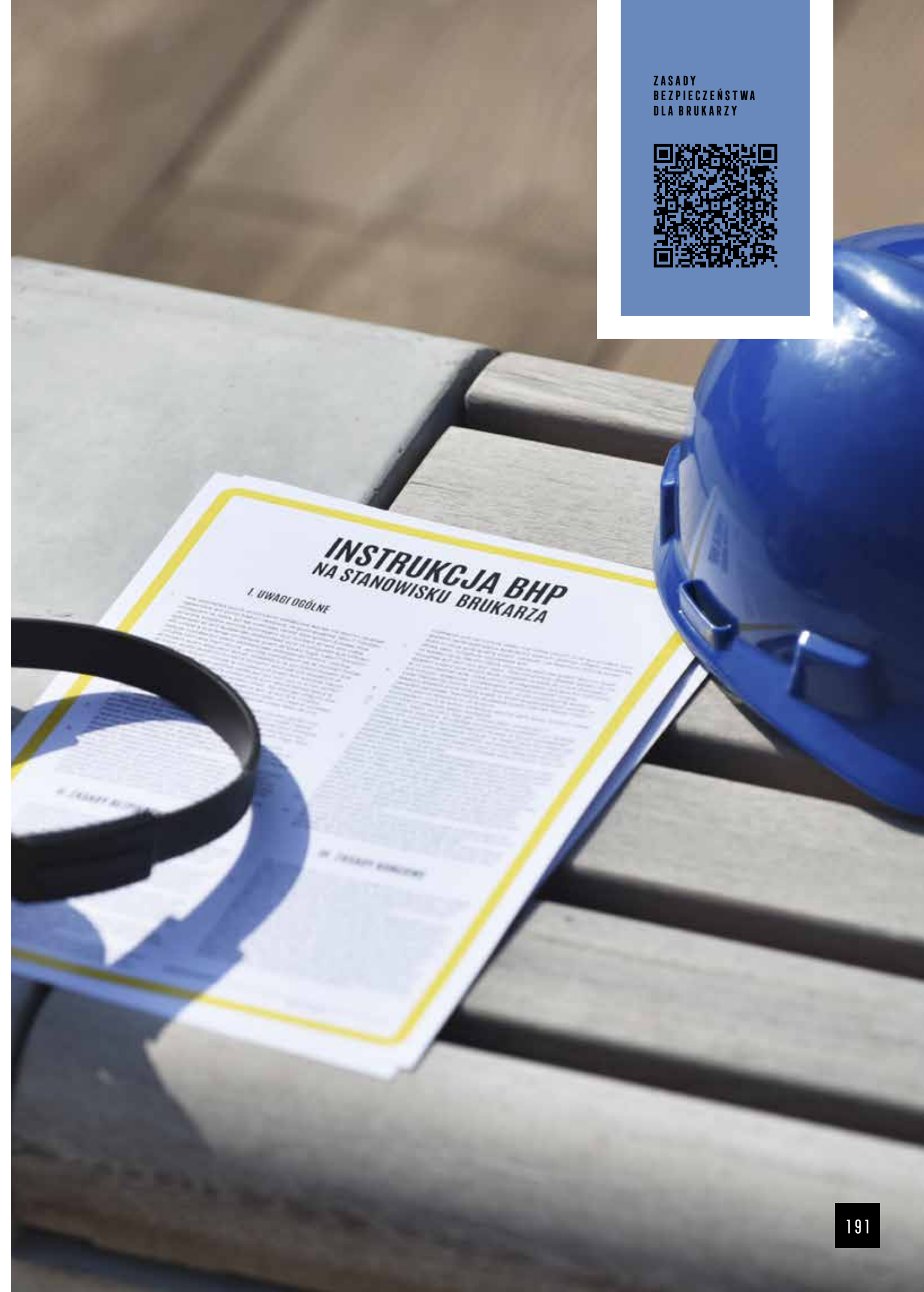
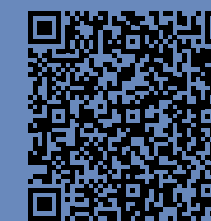



# FORMULARZ USŁUGI PROJEKTOWEJ

## WYPEŁNIA HURTOWNIA

NUMER (NADAJE PROJEKTANT):

DATA PRZYJĘCIA (WPŁATY):

## FORMULARZ ZAMÓWIENIA KONCEPCJI ZAGOSPODAROWANIA TERENU I MAŁEJ ARCHITEKTURY

DYSTRYBUTOR	<b>nazwa, adres*</b>	KLIENT	<b>imię, nazwisko, adres inwestycji*</b>
	<b>telefon   e-mail   ID Klienta*</b>		<b>telefon   e-mail*</b>

### WERSJE KONCEPCJI:

- KONCEPCJA 2D** — kaucja 960 zł brutto\*\*. Do zwrotu kaucji upoważnia zakupu towaru za cenę powyżej 12 300 zł brutto wg cen katalogowych
- KONCEPCJA 3D** — kaucja 1920 zł brutto\*\*. Do zwrotu kaucji upoważnia zakupu towaru za cenę powyżej 24 600 zł brutto wg cen katalogowych
- KONCEPCJA 3D+** — kaucja 2880 zł brutto\*\*. Do zwrotu kaucji upoważnia zakupu towaru za cenę powyżej 43 050 zł brutto wg cen katalogowych

## REGULAMIN USŁUGI:

- Użyte w Regulaminie pojęcia oznaczają:
  - Koncepcja** — usługa świadczona na opisanych w niniejszym Regulaminie warunkach, polegająca na przygotowaniu przez Polbruk SA z siedzibą w Gdańsku koncepcji zagospodarowania terenu i małej architektury określonej jednej inwestycji, zrealizowanej przy użyciu materiałów Polbruk SA zgodnych z załącznikiem do niniejszego Regulaminu (Lista Produktów dostępna w Usłudze Projektowej, dalej „Lista Produktów”), w oparciu o przekazane przez Klienta lub uzyskane w wyniku osobistego stawiennictwa projektanta: informacje/dokumenty/materiały graficzne. W celu uniknięcia wątpliwości wskazuje się, iż usługa nie obejmuje przygotowania projektu o charakterze techniczno-budowlanym lub podobnym, nie stanowi podstawy do realizacji robót budowlanych, ani do uzyskania stosownego zezwolenia, uzgodnienia, decyzji, itp., warunkującej ich rozpoczęcie.
  - Koncepcja 2D** — usługa zawiera opracowanie dwuwymiarowego planu zagospodarowania terenu wraz z zestawieniem zastosowanych materiałów Polbruk S.A., przysługuje jednokrotne stawiennictwo projektanta na terenie inwestycji.
  - Koncepcja 3D** — usługa zawiera opracowanie dwuwymiarowego planu zagospodarowania terenu wraz z zestawieniem zastosowanych materiałów Polbruk S.A. oraz wizualizacje rozwiązań projektowych, przysługuje jednokrotne stawiennictwo projektanta na terenie inwestycji.
  - Koncepcja 3D+** — usługa zawiera opracowanie dwuwymiarowego planu zagospodarowania terenu wraz z zestawieniem zastosowanych materiałów Polbruk S.A., oraz realistyczne wizualizacje rozwiązań projektowych, przysługuje jednokrotne stawiennictwo projektanta na terenie inwestycji.
  - Polbruk SA** — Polbruk SA z siedzibą w Gdańsku przy ul. Nowy Świat 16C, 80-299 Gdańsk, wpisaną do Rejestru Przedsiębiorców Krajowego Rejestru Sądowego prowadzonego przez Sąd Rejonowy w Gdańsku XI Wydział Gospodarczy Rejestrowy pod numerem KRS 0000062419, NIP: 584-025-35-91. Adresem e-mail wykorzystywanym do kontaktu z Klientami jest [projekt@polbruk.pl](mailto:projekt@polbruk.pl), a nr tel. jest **12 376 75 74**.
  - Klient** — osoba fizyczna, osoba prawna albo jednostka organizacyjna nieposiadająca osobowości prawnej, której ustawa przyznaje zdolność prawną, która spełniła wszystkie obowiązki określone w niniejszym Regulaminie uprawniające ją do skorzystania z usługi wykonania Koncepcji. Niniejszy Regulamin skierowany jest do wszystkich Klientów korzystających z usługi wykonania Koncepcji, chyba, że dane postanowienie Regulaminu stanowi inaczej i jest skierowane wyłącznie do Konsumentów.
  - Konsument** — Klient będący osobą fizyczną, który zleca wykonanie Koncepcji, a czynność ta nie jest bezpośrednio związana z prowadzoną przez niego działalnością gospodarczą lub zawodową.
  - Przedsiębiorca jednoosobowy** — Klient będący osobą fizyczną zawierający z Polbruk SA umowę bezpośrednio związaną z jego działalnością gospodarczą, gdy z treści tej umowy wynika, że nie posiada ona dla niego charakteru zawodowego, wynikającego w szczególności z przedmiotu wykonywanej przez niego działalności gospodarczej, udostępnionego na podstawie CEIDG.
  - Formularz** — Formularz usługi projektowej znajdujący się na stronie internetowej Polbruk SA [www.polbruk.pl](http://www.polbruk.pl) w zakładce „Do pobrania”, jak również będący do pobrania przez Klienta w Hurtowni.
  - Hurtownia** — podmiot współpracujący z Polbruk SA w zakresie usługi wykonania Koncepcji.
- Usługa wykonania Koncepcji dostępna jest wyłącznie dla zamówień na zakup wyrobów Polbruk SA, zgodnych z załącznikiem Lista Produktów oraz w których łączna cena wyrobów,

- o których mowa w pkt 1 pkt a) powyżej, ustalana w oparciu o aktualne na dzień ich nabycia ceny jednostkowe zawarte w dokumencie Lista Produktów, wynosić będzie co najmniej:
- 12.000 zł netto + VAT** czyli 14 760 zł brutto (słownie: dwanaście tysięcy trzysta złotych), dotyczy Koncepcji 2D
  - 20 000 zł netto + VAT** czyli 24 600 zł brutto (słownie: dwadzieścia cztery tysiące sześćset złotych), dotyczy Koncepcji 3D
  - 35 000 zł netto + VAT** czyli 43 050 zł brutto (słownie: czterdzieści trzy tysiące pięćdziesiąt złotych), dotyczy Koncepcji 3D+
- Podstawą przyjęcia Koncepcji do realizacji jest prawidłowo wypełniony i przesłany do Polbruk SA Formularz wraz z potwierdzeniem uiszczenia kaucji, wniesionej na poczet wykonania Koncepcji. Przesłanie ww. dokumentów do Polbruk SA jest momentem rozpoczęcia świadczenia usługi wykonania Koncepcji.
  - Wysokość kaucji, o której mowa w pkt 3 powyżej jest uzależniona od rodzaju Koncepcji i wynosi:
    - 960 zł brutto** w przypadku Koncepcji 2D,
    - 1920 zł brutto** w przypadku Koncepcji 3D,
    - 2880 zł brutto** w przypadku Koncepcji 3D+.W przypadku przygotowania Koncepcji dla powierzchni większych niż 600 m<sup>2</sup> wysokość kaucji wniesionej na poczet wykonania Koncepcji wynosi dwukrotność kwot wskazanych w ppkt a-c.
  - Kwotę kaucji, odpowiadającą wybranemu przez Klienta rodzajowi Koncepcji, należy uiścić gotówką w Hurtowni (po otrzymaniu kaucji, Hurtownia ma obowiązek niezwłocznie przekazać ją Polbruk SA przelewem, na rachunek bankowy Polbruk SA w ING Banku Śląskim SA o nr: 83 1050 0086 1000 0022 8078 2117, wpisując w tytule przelewu: **PRZEDPŁATA ZA KONCEPCJĘ** [Wpisać rodzaj] / [Imię i nazwisko Klienta] / [Adres inwestycji].
  - Dokumenty, o których mowa w pkt 3 powyżej. Klient może przesłać do Polbruk SA:
    - osobiście, na adres e-mail: [projekt@polbruk.pl](mailto:projekt@polbruk.pl), załączając do wiadomości skan lub zdjęcie prawidłowo uzupełnionego Formularza wraz z wystawionym przez Hurtownię pokwitowaniem uiszczenia Kaucji w odpowiedniej wysokości zgodnie z pkt 4 powyżej,
    - za pośrednictwem Hurtowni, przy czym w takiej sytuacji, Klient nie ma obowiązku przedkładać otrzymanego od Hurtowni pokwitowania uiszczenia kaucji, gdyż w takim przypadku, Hurtownia, przesyłając do Polbruk SA Formularz, bądź jego skan lub zdjęcie na adres e-mail: [projekt@polbruk.pl](mailto:projekt@polbruk.pl), przekazuje jednocześnie informację o otrzymaniu kaucji od Klienta.
- Polbruk SA potwierdzi Klientowi otrzymanie dokumentów, o których mowa w pkt 3 powyżej na podany przez Klienta adres e-mail lub nr telefonu.
- Usługa wykonania Koncepcji dostępna jest w wybranych Hurtowniach, informacja o dostępności usługi znajduje się na stronie: [www.polbruk.pl/pl/gdzie-kupic](http://www.polbruk.pl/pl/gdzie-kupic).
  - Konsumentowi i Przedsiębiorcy jednoosobowemu (zwanymi łącznie w tym punkcie jako „Konsument”) przysługuje prawo do odstąpienia od umowy wykonania Koncepcji, bez podawania przyczyny i bez konsekwencji polegającej na zatrzymaniu przez Polbruk SA wpłaconej przez Konsumenta kaucji, o której mowa w pkt 3 Regulaminu, jeżeli w terminie 14 dni od dnia otrzymania przez Polbruk SA poprawnie wypełnionego Formularza wraz z potwierdzeniem uiszczenia kaucji, ale przed skorzystaniem ze stawiennictwa projektanta, wyśle on oświadczenie o odstąpieniu od umowy na adres e-mail: [projekt@polbruk.pl](mailto:projekt@polbruk.pl) lub adres korespondencyjny Polbruk SA. Zwrot kaucji następuje wówczas w sposób określony w pkt 14-15 Regulaminu, stosowanych odpowiednio. Konsument celem odstąpienia od umowy wykonania Koncepcji może skorzystać ze wzoru formularza odstąpienia od umowy, zawartego w załączniku nr 2 do ustawy o Prawach konsumenta.

- Jeżeli Konsument żąda rozpoczęcia wykonania usługi Koncepcji przed upływem terminu do odstąpienia od umowy, składa wówczas wyraźne oświadczenie zawierające takie żądanie (wzór oświadczenia znajduje się w załączeniu do niniejszego Regulaminu).
- Konsument, który odstępuje od umowy, a żądał rozpoczęcia świadczenia usługi przed upływem terminu do odstąpienia od umowy o wykonanie Koncepcji, zobowiązany jest do zapłaty wynagrodzenia za świadczenia spełnione do chwili odstąpienia od umowy. Kwotę zapłaty oblicza się proporcjonalnie do zakresu spełnionego świadczenia, z uwzględnieniem kwot wskazanych w punkcie 3 Regulaminu, przy czym stawiennictwo projektanta na terenie inwestycji stanowi koszt 350,- zł.
- Prawo odstąpienia od umowy wykonania Koncepcji nie przysługuje w przypadku:
- dostarczania treści cyfrowych, które nie są zapisane na nośniku materialnym, jeżeli spełnianie świadczenia rozpoczęło się za wyraźną zgodą Klienta przed upływem terminu do odstąpienia od umowy i po poinformowaniu go przez Polbruk SA o utracie prawa odstąpienia od umowy,
  - gdy Polbruk SA wykonał w pełni usługę wykonania Koncepcji na żądanie Konsumenta.
- Na potrzeby wykonania Koncepcji, Klient zobowiązany jest przekazać Polbruk SA niezbędne informacje, dokumenty lub materiały graficzne, w szczególności takie, jak, np.:
    - rzut parteru lub przyziemia budynku,
    - plan zagospodarowania terenu lub szkic sytuacyjny działki, uwzględniający ukształtowanie terenu, położenie budynków i zieleni oraz pozostałych charakterystycznych elementów krajobrazu,
    - zdjęcia działki wraz z budynkami i najbliższym otoczeniem.
  - Maksymalny termin wykonania Koncepcji 2D wynosi 30 dni roboczych, a Koncepcji 3D i 3D+ 45 dni roboczych, liczonych od terminu spotkania Klienta z projektantem, chyba, że inny termin uzgodniony zostanie indywidualnie z Klientem. Terminy te ulegają odpowiedniemu wydłużeniu w przypadku wystąpienia po stronie Klienta zawińionych przez niego okoliczności, uniemożliwiających lub znacznie utrudniających dotrzymanie ww. terminów lub przypadku wystąpienia okoliczności, niezawinionych przez Klienta i Polbruk SA, które uniemożliwiają lub znacznie utrudniają dotrzymanie ww. terminów lub też w przypadku zgłoszenia przez Klienta zmian w Koncepcji zgodnie z pkt 13 Regulaminu.
  - Jeżeli z powodu zawińionych przez Klienta okoliczności, opóźnienie w wykonaniu Koncepcji przekracza 7 dni, Polbruk ma prawo odstąpić od umowy, zachowując wpłaconą przez Klienta kaucję. Jeżeli z powodu zawińionych przez Polbruk SA okoliczności, opóźnienie w wykonaniu Koncepcji przekracza 7 dni, Klient ma prawo odstąpić od umowy. Zwrot kaucji następuje wówczas w sposób określony w punktach 14 i 15 Regulaminu, stosowanych odpowiednio.
  - Klient, w zależności od uzgodnień z projektantem, otrzyma wykonaną Koncepcję:
    - na podany przez siebie adres e-mail lub
    - w siedzibie Hurtowni — przy czym Hurtownia, po otrzymaniu Koncepcji od Polbruk SA, zobowiązana jest we własnym zakresie poinformować o tym fakcie Klienta i zaproponować termin odbioru Koncepcji wraz z informacją o dostępności wyrobów określonych w Koncepcji.
  - Klient, w ciągu 14 dni od dnia otrzymania Koncepcji, uprawniony jest do żądania jej jednokrotnej zmiany, która zostanie wprowadzona w uzgodnionym z projektantem terminie. Koncepcja, w której wprowadzono zmianę lub Koncepcja, co do której Klient nie może już zgłaszać zmian, zwana jest w dalszej części Regulaminu „Koncepcją Końcową”.
  - Kaucja zostanie Klientowi zwrócona, jeżeli spełnione zostaną łącznie następujące warunki:
    - zamówienie na zakup wyrobów, któremu towarzyszyło skorzystanie przez Klienta z usługi wykonania Koncepcji, spełnia wymogi, o których mowa w pkt 2 Regulaminu,
    - w ciągu 12 miesięcy, licząc od dnia wpłaty kaucji, Klient nabeędzie od Hurtowni, w której uiścił kaucję, wszystkie wyszczególnione w Koncepcji Końcowej wyroby,
    - Klient, w ciągu 30 dni od dnia spełnienia warunków, o których mowa w ppkt a) i b) powyżej, zgłosi Hurtowni żądanie zwrotu kaucji, przedkładając kopie dowodów zakupu wyrobów.
  - Kaucja zwracana jest Klientowi wyłącznie za pośrednictwem Hurtowni. Hurtownia, po otrzymaniu od Klienta żądania zwrotu kaucji, zobowiązana jest niezwłocznie wysłać wiadomość na adres e-mail: [projekt@polbruk.pl](mailto:projekt@polbruk.pl), wskazując w treści wiadomości numer Koncepcji Końcowej i załączyc do niej zdjęcia lub skany otrzymanych od Klienta dokumentów zakupu wyrobów.
  - Zamiast wyrobów wyszczególnionych w Koncepcji Końcowej, o czym mowa w punkcie 14 ppkt b) powyżej, dopuszcza się możliwość nabycia przez Klienta w Hurtowni, w której uiścił kaucję, wyrobów tzw. równoważnych, czyli wyrobów Polbruk SA z tej samej grupy produktowej (Kostki, Płyty lub Architektura), o tej samej lub wyższej cenie jednostkowej, określonej zgodnie z katalogiem Polbruk SA. Klient może nabyć wyroby równoważne, w szczególności w przypadku: braku możliwości nabycia w Hurtowni wyrobów zastępowanych w pożądanym przez niego terminie, zmiany katalogu Polbruk SA w trakcie trwania 12 miesięcznego okresu na nabycie wyrobów wyszczególnionych w Koncepcji Końcowej, wycofania danego wyrobu wyszczególnionego w Koncepcji Końcowej z produkcji. W razie wątpliwości co do możliwości nabycia wyrobów równoważnych, należy skontaktować się z Hurtownią lub Polbruk SA.
  - Polbruk SA, po otrzymaniu od Hurtowni wiadomości, o której mowa w pkt 15 wraz z odpowiednimi załącznikami, w ciągu 60 dni przekazuje Hurtowni odpowiednią kwotę kaucji, pomniejszoną o symboliczną cenę za sprzedaż Koncepcji — w wysokości 1 zł + VAT (według

PIECZĘĆ DYSTRYBUTORA, PODPIS, DATA

PODPIS KLIENTA, DATA

Polbruk S.A. z siedzibą w Gdańsku, przy ul. Nowy Świat 16C, 80-299 Gdańsk (zwana dalej „Spółką”), działając na podstawie art. 13 ust. 1 i 2 Rozporządzenia Parlamentu Europejskiego i Rady (UE) 2016/679 z dnia 27 kwietnia 2016 r. („RODO”), informuje Pana/Panią, że jest administratorem Pana/Pani danych osobowych. Dane osobowe przetwarzane są w celu realizacji złożonego przez Pana/Panią zamówienia (art. 6 ust. 1 pkt b RODO), a także dochodzenia i obrony przed roszczeniami (art. 6 ust. 1 pkt f RODO - prawie uzasadniony interes realizowany przez administratora) i przechowywane będą przez czas niezbędny do upływu okresu przedawnienia roszczeń cywilnoprawnych oraz publicznoprawnych. Ma Pan/Pani prawo dostępu do treści swoich danych oraz ich sprostowania. Przysługuje Panu/Pani również prawo do usunięcia danych, ograniczenia przetwarzania, wniesienia sprzeciwu wobec przetwarzania, prawo do przenoszenia danych oraz do wniesienia skargi do organu nadzorczego (Prezesa Urzędu Ochrony Danych Osobowych). Administrator informuje ponadto, iż Pan/Pani dane osobowe nie będą przetwarzane w oparciu o zautomatyzowane podejmowanie decyzji, w tym o profilowanie. Podanie danych osobowych jest dobrowolne, jednakże w celach wskazanych powyżej, przekazanie danych jest niezbędne do realizacji Zamówienia.

\* obowiązkowe pola do wypełnienia

\*\* po realizacji zamówienia zwracana kwota jest pomniejszona o symboliczną opłatę za sprzedaż Koncepcji — o wysokości 1 zł (+ VAT wg obowiązującej stawki)

# ZAŁĄCZNIK DO REGULAMINU: WZÓR OŚWIADCZENIA O ROZPOCZĘCIU ŚWIADCZENIA USŁUGI PRZED UPŁYWEM TERMINU NA ODSTĄPIENIE OD UMOWY

**Polbruk**  
A CRH COMPANY

WWW.POLBRUK.PL/  
PL/ZAPROJEKTUJ-  
Z-NAMI



MIEJSCOWOŚĆ, DATA

IMIĘ/IMIONA I NAZWISKO/A

ADRES/Y POCZTY ELEKTRONICZNEJ

NUMER/Y TELEFONU/ÓW

**POLBRUK S.A.**  
**UL. NOWY ŚWIAT 16C**  
**80-299 GDAŃSK**

## OŚWIADCZENIE O ROZPOCZĘCIU ŚWIADCZENIA USŁUGI PRZED UPŁYWEM TERMINU NA ODSTĄPIENIE OD UMOWY

Ja/My niżej podpisany/a/podpisani, w związku ze zleceniem Polbruk SA z siedzibą w Gdańsku wykonania usługi przygotowania Koncepcji zagospodarowania terenu i małej architektury, niniejszym wnoszę/wnosimy o rozpoczęcie świadczenia ww. usługi przed upływem 14 dni na odstąpienie od umowy i przyjmuję/ przyjmujemy do wiadomości, że utracę/ utracimy przysługujące mi/nam prawo do odstąpienia od umowy z chwilą pełnego jej wykonania przez Polbruk SA z siedzibą w Gdańsku.

PODPIS/Y

# ZAŁĄCZNIK DO REGULAMINU: LISTA PRODUKTÓW DOSTĘPNA W USŁUDZE PROJEKTOWEJ

**Polbruk**  
A CRH COMPANY

Płyta Gresowa **Cerro** | 2x59,30x59,30 cm  
Płyta Gresowa **Tono** | 2x59,30x59,30 cm  
Donica **Tigela** | 40x40x33 cm  
L-Ka **Tigela** | 80x40x33 cm  
Murek **Albero** | 41x18x7,7 cm  
Obrzeże **Endo** | 8x28x48 cm  
Obrzeże **Fem** | 6x28x50 cm  
Obrzeże **Flesz** | 6/8x20x30 cm  
Obrzeże **Modern** | 6x28x100 cm  
Obrzeże **Palinea** | 6x28x50 cm  
Obrzeże **Treo** | 8x30x50 cm  
Palisada **Hestra** | 10x20x100 cm  
Palisada **Hestra** | 10x20x40 cm  
Palisada **Hestra** | 10x20x60 cm  
Palisada **Hestra** | 10x20x80 cm  
Palisada **Zen** | 16,5x11x40 cm  
Palisada **Zen** | 16,5x11x60 cm  
Palisada **Zen** | 16,5x11x80 cm  
Palisada **Zen** | 16,5x16,5x100 cm  
Palisada **Zen** | 16,5x16,5x120 cm  
Płyta Ażurowa **Ekotech** | 10x40x60 cm  
Płyta Ażurowa **Ekol** | 8x20x20 cm  
Płyta Ażurowa **Extrano** | 8x50x50 cm

Płyta **Chodnikowa** | 5x30x30 cm  
Płyta **Chodnikowa** | 5x35x35 cm  
Polbruk **Avanti** | 6x00x00 cm  
Polbruk **Avanti** | 8x00x00 cm  
Polbruk **Bosso** | 4,5x60x60 cm  
Polbruk **Bosso** | 8x60x60 cm  
Polbruk **Bosso Trapez** | 4,5x60 cm  
Polbruk **Bosso Trapez** | 8x60 cm  
Polbruk **Carmino** | 6x00x00 cm  
Polbruk **Carmino** | 8x00x00 cm  
Polbruk **Commix** | 6x00x00 cm  
Polbruk **Complex** | 8x20x20 cm  
Polbruk **Dynamik** | 8x14x50 cm  
Polbruk **Granito** | 6x16x00 cm  
Polbruk **Ideo** | 6x00x00 cm  
Polbruk **Lamell** | 4,5x40x60 cm  
Polbruk **Metrik** | 6x28x7 cm  
Polbruk **Multicomplex** | 6x00x00 cm  
Polbruk **Napoli** | 4x00x00 cm  
Polbruk **Napoli** | 6x00x00 cm  
Polbruk **Napoli** | 8x00x00 cm  
Polbruk **Oland** | 6x13,8x00 cm  
Polbruk **Petra** | 8x00x00 cm

Polbruk Płyta **Exa** | 4,5x56,3x43,2 cm  
Polbruk Płyta **Magna** | 10x50x75 cm  
Polbruk Płyta **Magna** | 8x50x75 cm  
Polbruk Płyta **Magna** | 8x75x100 cm  
Polbruk Płyta **Plano** | 8x80x80 cm  
Polbruk Płyta **Plano Mix** | 8x00x00 cm  
Polbruk Płyta **Tryton** | 12x40x80 cm  
Polbruk **Toledo** | 6x00x00 cm  
Polbruk **Trento** | 6x13,9x00 cm  
Polbruk **Trento** | 8x13,9x00 cm  
Polbruk **Triada** | 6x00x00 cm  
Polbruk **Triada** | 8x00x00 cm  
Polbruk **Ekotriada** | 8x00x00 cm  
Polbruk **Urbanika** | 8x30x20 cm  
Polbruk **Urbanika** | 8x60x20 cm  
Polbruk **Westa** | 4x9,5x10,5 cm  
System Ogrodzeniowy **Murro**  
System Ogrodzeniowy **Neo**  
Stopień **Grando 37 Gładki** | 15x37x100 cm  
Stopień **Grando 40 Łamany** | 15x40x100 cm  
Stopień **Magna** | 8x100x75 cm  
Palisada **Magna** | 8x100x75 cm



↑ | Polbruk **Ekotech** (wizualizacja) | faktura: **gładka** | kolor: **szary** | więcej s. 102 – 103 | Polbruk **Plano Mix** (wizualizacja) | faktura: **gładka** | kolor: **stalowy** | więcej s. 60 – 61 | System Donic **Tigela** (wizualizacja) | faktura: **gładka** | kolor: **grafitowy** | więcej s. 132 – 135



**Polbruk**   
A CRH COMPANY

 [polbruk.pl](http://polbruk.pl)

 [facebook.com/polbruk](https://facebook.com/polbruk)

 [facebook.com/JestemFachowcem](https://facebook.com/JestemFachowcem)

 [instagram.com/polbruk\\_inspirujemy](https://instagram.com/polbruk_inspirujemy)

---

Katalog / Cennik ma charakter wyłącznie informacyjny. Wszystkie informacje zawarte w katalogu / cenniku nie są prawnie wiążące i nie stanowią oferty w rozumieniu art. 66 § 1 Kodeksu cywilnego.

W Katalogu / Cenniku Produktów Polbruk wszystkie podane ceny są detaliczne, rekomendowane przez producenta.